

令和4年版
(2022)

たつの市統計書

たつの市

はじめに

この統計書は、本市の人口・産業・福祉・教育・文化など各分野における基礎的な統計資料を総合的かつ体系的に収録し、市勢の現状及び推移発展を明らかにしようとするものです。

少子高齢化の進行や、新型コロナウイルス感染症による経済の変化など、複雑かつ多様化する今日の社会情勢の中で、社会・経済の変化を的確に把握するため、統計資料の果たす役割は一層重要となっています。

この統計書を通じて、多くの皆様に本市への理解を深めていただき、経済活動や学術研究、市民生活の向上のための基礎資料として、広く御活用いただければ幸いに存じます。

編集に当たりましては、より見やすく、使いやすい統計書になるよう努めました。が、今後も皆様からの御意見をいただきながら、さらに内容の改善、充実を図ってまいります。

結びに、この統計書の刊行に当たり、貴重な資料を提供していただきました関係各位に厚く御礼申し上げますとともに、さらなる御指導、御協力を賜りますようお願いいたします。

令和4年8月

たつの市長 山 本 実

御利用に当たって

- 1 本書は、たつの市の市勢に関する統計資料を収録したものです。
- 2 本書は、原則、令和3年（度）の資料を収録していますが、推移を確認できるように、併せて過去5年間、項目によっては、それ以前に遡って掲載しているものもあります。
なお、平成17年10月1日に旧龍野市、旧揖保郡新宮町、揖保川町及び御津町が合併したため、それ以前の内容は、旧市町域の合計数値となっています。
- 3 本書のうち、「年次」とあるのは暦年（1月～12月）を、「年度」とあるのは会計年度（4月～翌年3月）を、「何年何月何日現在」とあるのは当該日を示しています。
- 4 数字の単位未満は、四捨五入、切捨て又は切上げをしたものがあり、合計数と内訳の計が一致しない場合があります。
- 5 数字の単位は、各表右上に示していますが、項目ごとに異なるものは、表頭などの該当欄に示し、一見明らかなものは省略しています。
- 6 説明事項は注釈で示しています。
- 7 表中符号の用法は、次のとおりです。
 - 「0」 掲載単位未満のもの
 - 「－」 該当数字のないもの
 - 「…」 資料なし又は不詳のもの
 - 「X」 発表を差し控えるもの
 - 「△」 減少の場合
- 8 本書についての詳細は、各表下部に示している資料提供課（先）又はデジタル戦略推進課に御照会ください。
- 9 令和2年（度）及び令和3年（度）の施設等利用者数の大幅な減少は新型コロナウイルス感染症の影響によるものがあります。



たつの市イメージキャラクター
赤とんぼくん・あかねちゃん

目 次

1	土地・気象	1
1	市の位置	3
2	市役所所在地等	3
3	市域の変遷	3
4	地目別面積	4
5	地区別面積	4
6	土地利用	5
7	地区計画	5
8	地価公示	6
9	地価調査	7
10	主要河川	8
11	気象	9
2	人口・世帯	11
1	住民基本台帳人口・世帯数の推移	13
2	地区別住民基本台帳人口	14
3	地区別世帯数	16
4	外国人人口・世帯数	16
5	地区別・年齢別住民基本台帳人口	17
6	自然動態	34
7	社会動態	34
8	婚姻・離婚	34
3	国勢調査	35
1	人口・世帯数	37
2	年齢（4区分）別人口	37
3	地区別人口・世帯数	38
4	昼夜間人口	39
5	産業別15歳以上就業者数	39
6	人口集中地区（D I D）	40
7	配偶関係・年齢・男女別15歳以上人口	40
8	家族類型別世帯数・世帯人員	41
9	世帯人員別一般世帯数・一般世帯人員	41
10	住居の種類・住宅の所有関係別一般世帯数・一般世帯人員	41
11	住宅の建て方別一般世帯数・一般世帯人員	42
12	15歳以上労働力状態	42

4	事業所・工業・商業・観光	43
1	産業大分類別事業所数・従業者数	45
2	従業者規模別事業所数・従業者数	46
3	工業の推移	46
4	産業中分類別事業所数・従業者数・製造品出荷額等	47
5	地場産業の推移	48
6	商業の推移	48
7	産業小分類別商店数・従業者数・年間商品販売額	49
8	市民経済計算（経済活動別市内総生産）	51
9	金融機関数	52
10	中小企業融資件数	52
11	消費生活相談件数	52
12	観光客の推移	53
13	観光施設利用状況	54
14	国民宿舎利用状況	54
5	農林・水産	55
1	農家人口・農家数	57
2	経営耕地面積規模別農家数	57
3	経営耕地面積	58
4	主要農作物別作付面積・収穫量	58
5	主要家畜別飼養戸数・頭羽数	58
6	農業振興地域面積	59
7	農地転用状況	59
8	林野面積	59
9	漁種別漁獲量	60
10	漁業就業者数・漁業経営体数・漁船隻数	60
6	建設・住宅	61
1	道路状況	63
2	市道の推移	63
3	都市計画道路状況	64
4	橋梁状況	65
5	橋梁の推移	65
6	都市公園・自然公園面積	65
7	都市公園別面積	66
8	構造別家屋数	68
9	市営住宅管理数	68
10	建築確認申請処理件数	68
11	開発行為の申請状況	68
12	市営駐車場管理数	68

7	運輸・通信	69
1	自動車等保有台数	71
2	鉄道各駅乗車人数	71
3	バス・市民乗り合いタクシー運輸状況	72
4	郵便施設数	74
5	電話施設数	74
8	上下水道	75
1	上水道普及状況	77
2	公共下水道整備状況	77
3	水洗化状況	77
9	社会福祉	79
1	生活保護状況	81
2	保育所施設状況	82
3	こども園施設状況	82
4	児童手当支給状況	83
5	(特別)児童扶養手当支給状況	83
6	養護老人ホーム措置者数	83
7	知的障害者(児)療育手帳所持者数	83
8	精神障害者(児)保健福祉手帳所持者数	83
9	身体障害者(児)手帳新規交付者数	84
10	身体障害者(児)手帳所持者数	84
11	障害者(児)・福祉・介護手当給付状況	85
12	福祉医療費支払状況	85
13	国民健康保険加入状況	86
14	国民健康保険給付状況	86
15	後期高齢者医療事業状況	86
16	国民年金被保険者数	86
17	国民年金保険料納付・免除状況	87
18	基礎年金等給付状況	87
19	老齢福祉年金・特別障害給付金受給状況	87
20	社会福祉施設利用者数	88
21	介護保険被保険者数	88
22	介護サービス給付件数	89
23	要介護(要支援)認定者数	90
24	要介護(要支援)認定率	90
25	介護予防・日常生活支援総合事業状況	90
26	障害者・高齢者・児童相談件数	90

10	保健・医療	91
1	母子保健事業状況	93
2	健康増進事業状況	93
3	乳幼児健康診査受診者数	93
4	がん検診等受診者数	94
5	献血状況	94
6	医療施設状況	94
7	医療従事者数	95
8	主要死因別死亡者数	95
9	たつの市民病院入院患者数	96
10	たつの市民病院外来患者数	96
11	市立介護老人保健施設利用者数	96
11	環境・衛生	97
1	ごみ収集処理状況	99
2	し尿収集処理状況	99
3	公害苦情受付件数	100
4	大気環境濃度	100
5	生活衛生営業施設数	101
6	斎場利用状況	101
7	犬の登録等	101
12	警察・消防・防災	103
1	交通事故発生状況	105
2	路線別交通事故発生状況（人身事故）	105
3	運転免許証保有者数	105
4	犯罪発生件数	106
5	交通災害共済加入状況	106
6	消防施設状況	106
7	消防団・分団状況	107
8	火災発生件数	107
9	消防署状況	107
10	原因別火災発生件数	108
11	火災損害状況	109
12	事故別救急活動件数	109
13	救急車出動状況	110
14	自主防災組織状況	110
15	災害備蓄用品（食糧）	110

13 教育・文化 111

1	幼稚園（市立）状況	113
2	小学校（公立）状況	113
3	中学校（公立）状況	113
4	高等学校（県立）状況	114
5	特別支援学校（県立）状況	114
6	中学校・高等学校卒業生進路状況	115
7	児童・生徒体位状況（平均身長）	116
8	児童・生徒体位状況（平均体重）	117
9	公民館利用状況	118
10	図書館利用者数	119
11	図書館貸出冊数	120
12	図書館蔵書数	121
13	播磨科学公園都市圏域定住自立圏電子図書館状況	121
14	放課後児童クラブ登録児童数	122
15	歴史・文化施設利用状況	123
16	屋内スポーツ施設利用者数	124
17	屋外スポーツ施設等利用者数	124
18	指定文化財一覧	125
19	指定文化財状況	128
20	日本遺産認定状況	128

14 財政 129

1	一般会計当初予算（歳入）	131
2	一般会計当初予算（歳出）	132
3	一般会計決算内訳（歳入）	133
4	一般会計決算内訳（歳出）	134
5	特別・企業会計当初予算（歳入）	135
6	特別・企業会計当初予算（歳出）	136
7	特別・企業会計決算（歳入）	137
8	特別・企業会計決算（歳出）	138
9	税目別徴収状況（現年課税分）	139
10	財政関係指標	140

15	市政	141
1	歴代市長	143
2	歴代副市長	143
3	歴代市議会議長	143
4	歴代市議会副議長	144
5	会派別市議会議員数	144
6	市議会開催状況	145
7	部門別市職員数	145
8	条例・規則公布数	146
9	公文書開示請求状況	146
10	保有個人情報開示請求状況	146
11	市役所出前講座実施状況	146
12	各種証明書交付等件数	147
13	電子申請利用状況	148
14	市税納付方法別収納件数	148
15	Webサイトアクセス件数	148
16	たつの市公式SNSフォロー一件数	148
17	公衆無線LAN接続件数	149
18	選挙人名簿登録者状況	149
19	投票区別選挙人名簿登録者数	150
20	選挙投開票状況	151

	付 録	155
1	市章・市花・市木	157
2	市歌	158
3	姉妹都市提携	159
4	市機構図	160

1 土地・気象

1	市の位置	3
2	市役所所在地等	3
3	市域の変遷	3
4	地目別面積	4
5	地区別面積	4
6	土地利用	5
7	地区計画	5
8	地価公示	6
9	地価調査	7
10	主要河川	8
11	気象	9

地区別面積割合

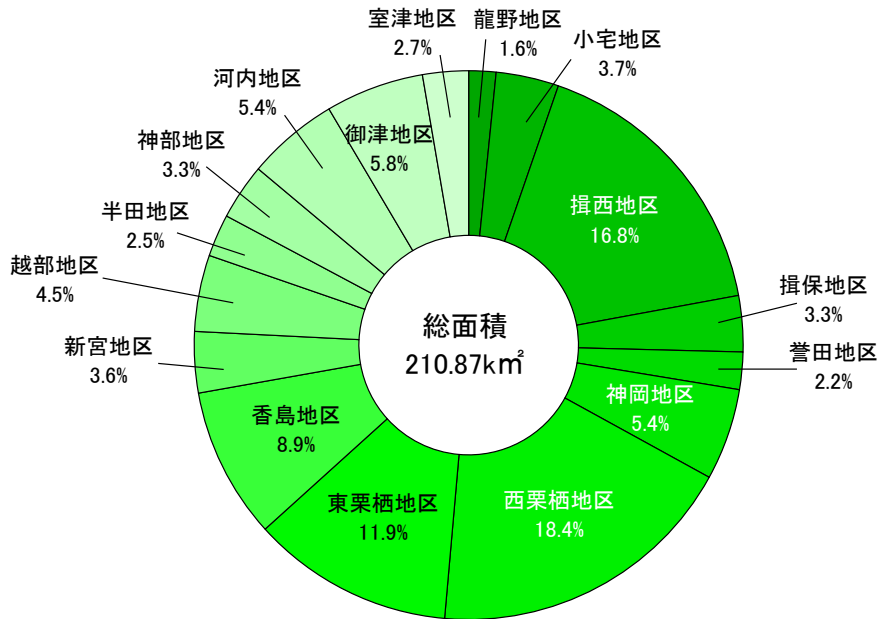

月別平均気温・降水量（令和3年）

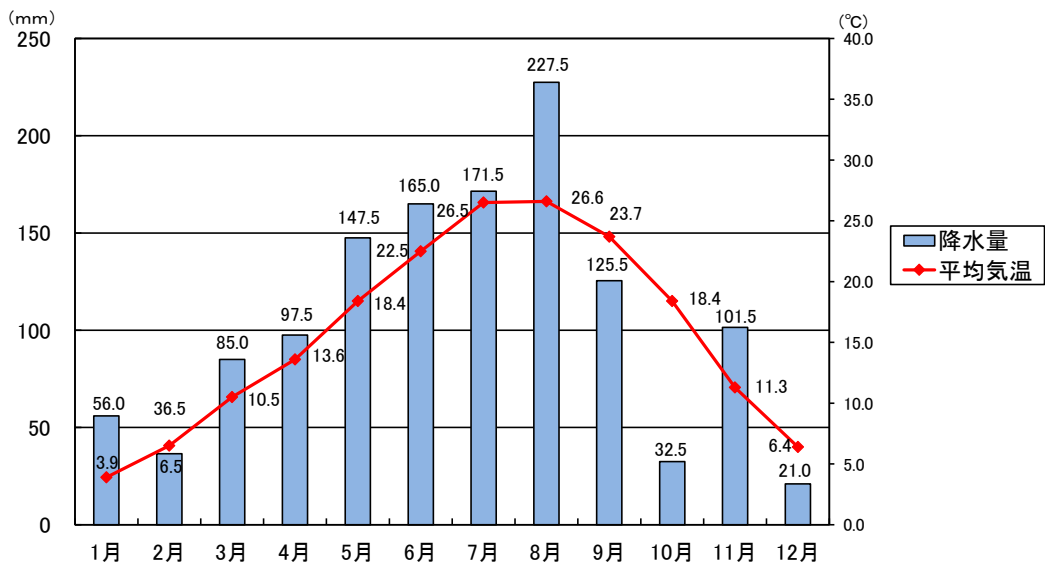

1 土地・気象

1 市の位置

面積(km ²)	位置		広ぼう(km)		海拔(m)	
	東経	北緯	東西	南北	最高	最低
210.87	134度32分	34度51分	15.7	29.8	520.1	-1.1

(資料: デジタル戦略推進課)

(注) 1 位置は、たつの市役所所在地です。

2 広ぼうは、各極端における緯線、経線間の垂直水平距離をいいます。

2 市役所所在地等

区分	郵便番号	所在地	電話番号
たつの市役所	679-4192	たつの市龍野町富永1005番地1	0791-64-3131(代)
たつの市新宮総合支所	679-4392	たつの市新宮町宮内16番地	0791-75-0251(代)
たつの市揖保川総合支所	671-1692	たつの市揖保川町正條279番地1	0791-72-2525(代)
たつの市御津総合支所	671-1392	たつの市御津町苅屋356番地1	079-322-1001(代)
たつの市御津総合支所室津出張所	671-1332	たつの市御津町室津285番地2	079-324-0001(代)

(資料: デジタル戦略推進課)

3 市域の変遷

郡	旧市町村 明治22年4月1日	廃置分合				現市
		市町村	年月日	市町村	年月日	
揖東郡	誉田村	龍野町	昭和23年4月1日	龍野市	昭和26年4月1日	たつの市 平成17年10月1日 合併
	神岡村					
揖西郡	小宅村	揖西村	明治42年5月1日	新宮町	昭和26年4月1日	
	龍野町					
	平井村					
	桑原村					
揖東郡	布施村	揖保川町	昭和26年4月1日	揖保川町	昭和26年4月1日	
	揖保村					
	新宮村					
揖西郡	香島村	御津町	昭和22年12月25日	御津町	昭和26年4月1日	
	越部村					
	西栗栖村					
	東栗栖村					
	半田村					
揖西郡	神部村	室津村				
	河内村					
	御津村					御津町

(資料: 総務課)

4 地目別面積

(令和4年1月1日現在)

地目	面積(k㎡)	割合(%)
総数	210.87	100.0
田	26.13	12.4
畑	5.44	2.6
宅地	17.22	8.2
池沼	1.48	0.7
山林	89.86	42.6
原野	2.20	1.0
雑種地	4.28	2.0
その他	64.26	30.5

(資料:市税課)

5 地区別面積

(令和4年1月1日現在)

地区名	面積(k㎡)	割合(%)
総数	210.87	100.0
龍野地区	3.37	1.6
小宅地区	7.80	3.7
揖西地区	35.43	16.8
揖保地区	6.96	3.3
誉田地区	4.64	2.2
神岡地区	11.39	5.4
西栗栖地区	38.80	18.4
東栗栖地区	25.09	11.9
香島地区	18.77	8.9
新宮地区	7.59	3.6
越部地区	9.49	4.5
半田地区	5.27	2.5
神部地区	6.96	3.3
河内地区	11.39	5.4
御津地区	12.23	5.8
室津地区	5.69	2.7

(資料:市税課)

6 土地利用

(令和4年4月1日現在)

区分				面積(ha)	割合(%)
総数				21,087	100.0
都市計画区域内				16,037	76.0
中播都市計画区域 (14,452ha)	市街化区域 (1,184ha)	住居系	第一種低層住居専用地域(1低専)	82	0.4
			第一種中高層住居専用地域(1中高)	74	0.3
			第二種中高層住居専用地域(2中高)	270	1.3
			第一種住居地域(1住居)	270	1.3
			第二種住居地域(2住居)	54	0.3
			準住居地域(準住居)	11	0.1
		商業系	近隣商業地域(近商)	49	0.2
			商業地域(商業)	26	0.1
		工業系	準工業地域(準工)	58	0.3
			工業地域(工業)	202	0.9
工業専用地域(工専)	88		0.4		
市街化調整区域(調整区域)				13,268	62.9
西播磨高原都市計画区域(非線引き) (1,585 ha)	用途地域の指定のある区域 (445 ha)	住居系	第一種低層住居専用地域(1低専)	69	0.3
			第一種中高層住居専用地域(1中高)	82	0.4
		工業系	準工業地域(準工)	146	0.7
			工業地域(工業)	148	0.7
用途地域の指定のない区域				1,140	5.4
都市計画区域外				5,050	24.0

(資料:都市計画課)

7 地区計画

(令和4年4月1日現在 単位:ha)

区分	地区計画の面積	地区整備計画の面積
土師・南山地区	80.1	79.4
播磨龍野企業団地	23.3	23.3
正條南地区	9.1	9.1
龍野芦原団地	5.5	5.5
播磨科学公園都市第1工区	443.9	96.2
下笹地区	10.1	10.1
中野庄地区	0.6	0.6
礎岩地区	0.8	-
柳森工業団地	7.5	7.5

(資料:都市計画課)

8 地価公示

(各年1月1日現在 単位:百円/㎡)

調査地点	用途区分等	平成30年	平成31年	令和2年	令和3年	令和4年
龍野町北龍野252-2	2中高	360	353	347
龍野町門の外9	1中高	452	432
龍野町中霞城151	1低専	686	672	658	640	624
龍野町島田526-16	1住居	449	434	421	408	402
龍野町中村156-10	2中高	566	564	564	564	...
龍野町中村446	1住居	700
龍野町堂本611	2中高	625	621	621	621	628
龍野町富永770-6外	近商	728	720	715	715	719
揖西町新宮1039-4	調整区域	...	183	177	171	165
揖西町土師451-47	2中高	303	294	288
揖西町南山2丁目34-2	2中高	320	320
揖保町山下213-5	調整区域	277	270	261	252	243
誉田町福田97-5	1住居	451	438	427	418	408
神岡町西烏井196-28	調整区域	348	336	326	316	306
新宮町新宮759-3	1住居	446	430	417	405	394
新宮町井野原265-7	1中高	387	377	368	359	350
新宮町佐野179-1	調整区域	176	167	158	149	141
揖保川町半田953-9	調整区域	265	255	245	236	228
揖保川町正條203-1外	工専	...	350	350	349	351
揖保川町山津屋47-22	1住居	564	560	558	556	556
御津町釜屋97-18	1低専	500	485	471	458	445
御津町黒崎993-1	調整区域	289	275	260	246	234

(資料:都市計画課「地価公示」)

(注) 用途区分等の表示は略称です。省略なしの用途区分名については、「6 土地利用」を参照してください。

9 地価調査

(各年7月1日現在 単位:百円/㎡)

調査地点	用途区分等	平成29年	平成30年	令和元年	令和2年	令和3年
龍野町下川原39-15外	近商	470	453	437	425	420
龍野町日山22-31	2中高	…	495	492	492	492
龍野町片山765-6	1低専	535	525	515	505	501
龍野町堂本611	2中高	…	623	621	621	621
龍野町大道374-3外	工業	267	259	255	255	…
龍野町富永150-2	商業	760	740	722	715	707
揖西町中垣内1471-129	調整区域	366	345	325	306	300
揖西町揖保上429-1外	工専	…	…	…	…	239
神岡町大住寺483-5外	1住居	449	444	442	440	437
新宮町鍛冶屋545	-	170	163	157	150	…
新宮町千本1821	-	140	135	130	125	120
新宮町新宮160-9	近商	480	470	460	450	442
新宮町新宮519-11	1中高	447	435	424	415	409
揖保川町片島906-185	1低専	510	490	470	451	435
揖保川町片島976-8	準住居	525	505	…	…	…
揖保川町正條461	2中高	380	365	350	336	…
揖保川町黍田118-18	1低専	…	…	570	570	573
揖保川町浦部193-10外	調整区域	155	150	146	141	137
御津町釜屋494-7	1住居	…	…	470	460	450
御津町釜屋500-6外	1住居	529	513	…	…	…
御津町苅屋1250-2	1住居	430	426	423	420	415

(資料:都市計画課「地価調査」)

(注) 1 用途区分等の表示は略称です。省略なしの用途区分名については、「6 土地利用」を参照してください。

2 用途区分等「-」は「都市計画区域外」です。

10 主要河川

(令和4年4月1日現在 単位:m)

区分	河川名			延長	区間	
	幹川	支川	小支川		上流端	下流端
一級河川	揖保川			69,736	宍粟市一宮町	海
	中川			3,664	揖保川分派点	海
	元川			1,160	中川分派点	中川合流点
	前川			2,500	揖保川町金剛山	揖保川合流点
	瀬戸川			2,564	前川分派点	海
	西瀬戸川			970	揖保川町馬場	瀬戸川合流点
	林田川			33,314	壺ヶ谷川の合流点	揖保川合流点
	山根川			2,300	龍野町島田	林田川合流点
	馬路川			3,270	揖保川町原	揖保川合流点
	中垣内川			6,330	揖西町中垣内	揖保川合流点
	古子川			5,200	揖西町新宮	中垣内川合流点
	小犬丸川			4,930	揖西町小犬丸	古子川合流点
	十文字川			1,500	鶏籠山	揖保川合流点
	栗栖川			22,159	新宮町奥小屋	揖保川合流点
	札楽川			2,500	新宮町善定	栗栖川合流点
	善定川			1,500	新宮町善定	札楽川合流点
	福原川			1,150	森の下川合流点	栗栖川合流点
	篠首川			4,100	大谷川合流点	揖保川合流点
	上笹川			460	新宮町上笹・下笹	揖保川合流点
	二級河川	富島川			2,345	御津町苅屋
大川			545	御津町黒崎・釜屋	富島川合流点	
千種川			72,155	河内川・西河内川合流点	海	
志文川			26,309	宍粟市千種町	千種川合流点	
角亀川			9,765	佐用町三日月	志文川合流点	
大谷川			509	新宮町二柏野	角亀川合流点	
嶽ノ尾川			2,267	新宮町下筋原	角亀川合流点	
長谷川			2,226	新宮町上筋原	角亀川合流点	
二ノ谷川			420	新宮町上筋原	長谷川合流点	
中ノ下夕川			600	新宮町角亀	角亀川合流点	
岩井谷川			980	新宮町二柏野	角亀川合流点	
保草谷川			786	新宮町二柏野	角亀川合流点	

(資料:建設課)

11 気象

年月		気温(°C)			平均湿度 (%)	降水量 (mm)	降雨日数 (日)
		平均	最高	最低			
令和2年	1月	6.7	16.3	-1.3	77.9	42.5	6
	2月	6.0	19.2	-3.3	76.4	43.0	7
	3月	9.4	20.2	-1.6	75.3	90.0	11
	4月	11.6	23.3	1.6	68.0	122.0	8
	5月	19.1	28.3	7.8	74.4	71.5	11
	6月	23.1	31.5	14.4	80.3	259.5	12
	7月	24.7	33.6	18.7	87.8	303.0	17
	8月	28.8	37.3	21.2	79.3	2.0	1
	9月	24.3	36.1	14.3	80.6	114.5	13
	10月	17.0	27.9	5.1	79.2	71.0	7
	11月	12.3	23.8	2.0	80.7	56.5	5
	12月	6.0	16.3	-2.3	75.8	7.0	3
令和3年	1月	3.9	14.8	-8.1	75.3	56.0	6
	2月	6.5	19.5	-3.7	70.9	36.5	4
	3月	10.5	22.6	-1.1	74.4	85.0	9
	4月	13.6	27.5	1.1	68.9	97.5	5
	5月	18.4	28.3	6.1	79.5	147.5	11
	6月	22.5	31.5	14.2	81.3	165.0	12
	7月	26.5	35.1	20.3	83.2	171.5	11
	8月	26.6	36.7	20.7	85.6	227.5	13
	9月	23.7	31.6	15.8	84.6	125.5	10
	10月	18.4	30.9	6.0	79.1	32.5	4
	11月	11.3	22.8	0.3	80.8	101.5	4
	12月	6.4	16.6	-1.8	78.3	21.0	4

直近5年次の平均値

年次	気温(°C)			平均湿度 (%)	降水量 (mm)	降雨日数 (日)
	平均	最高	最低			
平成29年	14.8	35.6	-3.8	76.3	1,215.0	95
平成30年	15.5	36.7	-6.0	77.7	1,436.5	104
令和元年	15.7	37.0	-3.3	78.0	994.0	101
令和2年	15.8	37.3	-3.3	78.0	1,182.5	101
令和3年	15.7	36.7	-8.1	78.5	1,267.0	93

(資料: 西はりま消防組合消防本部・揖保川総合支所地域振興課)

2 人口・世帯

1	住民基本台帳人口・世帯数の推移	13
2	地区別住民基本台帳人口	14
3	地区別世帯数	16
4	外国人人口・世帯数	16
5	地区別・年齢別住民基本台帳人口	17
6	自然動態	34
7	社会動態	34
8	婚姻・離婚	34

住民基本台帳人口・世帯数の推移

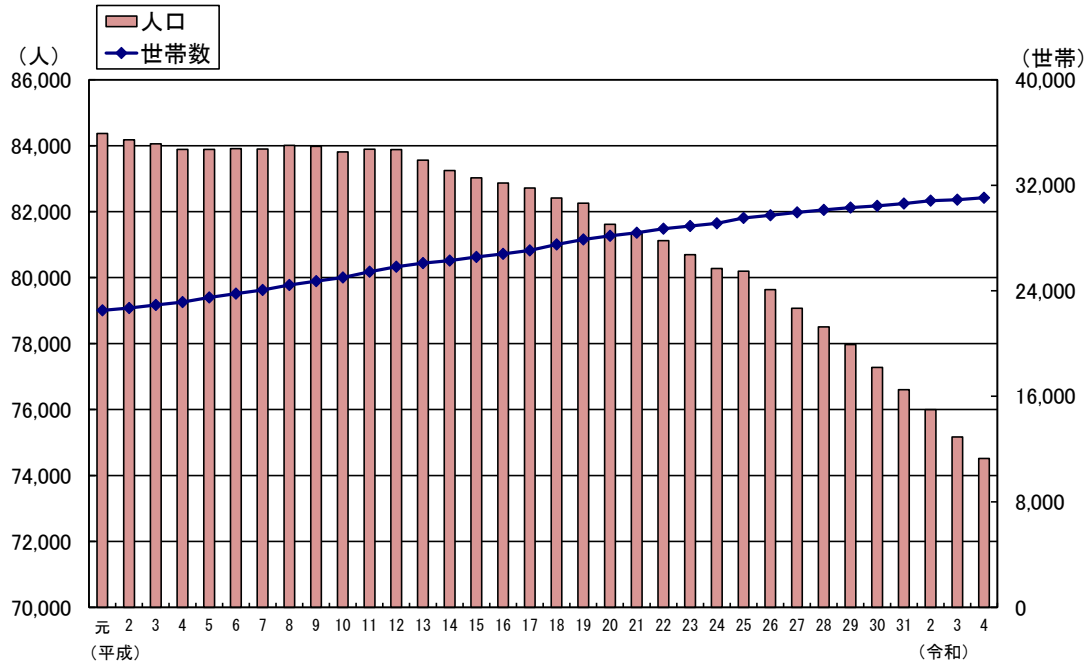

地区別住民基本台帳人口割合

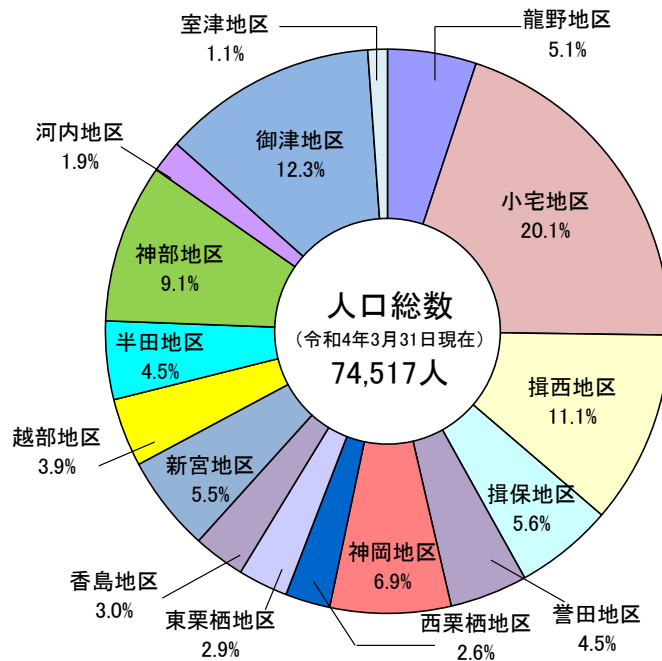

2 人口・世帯

1 住民基本台帳人口・世帯数の推移

(各年3月31日現在)

年次	世帯数 (世帯)	人口(人)			旧市町別							
					旧龍野市		旧新宮町		旧揖保川町		旧御津町	
		総数	男	女	世帯数	人口	世帯数	人口	世帯数	人口	世帯数	人口
平成元年	22,516	84,371	40,854	43,517	11,381	41,666	4,564	17,639	3,217	12,252	3,354	12,814
平成2年	22,695	84,179	40,684	43,495	11,504	41,509	4,560	17,554	3,252	12,316	3,379	12,800
平成3年	22,922	84,056	40,595	43,461	11,605	41,285	4,601	17,573	3,326	12,487	3,390	12,711
平成4年	23,140	83,889	40,462	43,427	11,713	41,117	4,632	17,555	3,374	12,544	3,421	12,673
平成5年	23,490	83,889	40,440	43,449	11,849	41,079	4,716	17,573	3,446	12,597	3,479	12,640
平成6年	23,782	83,909	40,423	43,486	11,968	41,110	4,724	17,466	3,574	12,685	3,516	12,648
平成7年	24,059	83,901	40,401	43,500	12,085	41,090	4,795	17,448	3,645	12,760	3,534	12,603
平成8年	24,440	84,009	40,422	43,587	12,308	41,159	4,849	17,389	3,699	12,810	3,584	12,651
平成9年	24,733	83,979	40,398	43,581	12,497	41,309	4,880	17,251	3,737	12,769	3,619	12,650
平成10年	25,011	83,812	40,348	43,464	12,586	41,131	4,939	17,270	3,806	12,838	3,680	12,573
平成11年	25,448	83,896	40,395	43,501	12,788	41,133	5,016	17,309	3,907	12,952	3,737	12,502
平成12年	25,818	83,882	40,401	43,481	12,941	41,142	5,096	17,279	4,019	13,043	3,762	12,418
平成13年	26,103	83,563	40,224	43,339	13,151	41,105	5,110	17,188	4,050	12,945	3,792	12,325
平成14年	26,289	83,249	40,099	43,150	13,246	40,987	5,131	17,195	4,083	12,832	3,829	12,235
平成15年	26,559	83,025	40,017	43,008	13,422	40,933	5,145	17,076	4,133	12,820	3,859	12,196
平成16年	26,800	82,870	39,892	42,978	13,567	40,940	5,190	16,960	4,164	12,800	3,879	12,170
平成17年	27,064	82,719	39,877	42,842	13,740	40,888	5,184	16,868	4,230	12,818	3,910	12,145
平成18年	27,510	82,416	39,789	42,627	13,955	40,801	5,306	16,805	4,281	12,752	3,968	12,058
平成19年	27,891	82,254	39,768	42,486	14,211	40,888	5,358	16,692	4,339	12,746	3,983	11,928
平成20年	28,165	81,617	39,424	42,193	14,395	40,738	5,386	16,421	4,353	12,649	4,031	11,809
平成21年	28,406	81,345	39,304	42,041	14,534	40,768	5,402	16,171	4,430	12,688	4,040	11,718
平成22年	28,711	81,120	39,201	41,919	14,712	40,851	5,443	15,970	4,490	12,662	4,066	11,637
平成23年	28,914	80,694	38,935	41,759	14,835	40,794	5,448	15,724	4,543	12,638	4,088	11,538
平成24年	29,107	80,277	38,766	41,511	14,992	40,781	5,452	15,499	4,566	12,572	4,097	11,425
平成25年	29,518	80,193	38,671	41,522	15,253	40,941	5,525	15,414	4,619	12,493	4,121	11,345
平成26年	29,721	79,637	38,479	41,158	15,404	40,847	5,528	15,173	4,672	12,442	4,117	11,175
平成27年	29,939	79,072	38,277	40,795	15,553	40,688	5,548	14,952	4,685	12,352	4,153	11,080
平成28年	30,129	78,508	37,984	40,524	15,672	40,551	5,555	14,694	4,722	12,259	4,180	11,004
平成29年	30,300	77,968	37,722	40,246	15,778	40,389	5,541	14,481	4,760	12,211	4,221	10,887
平成30年	30,444	77,276	37,431	39,845	15,907	40,293	5,565	14,239	4,762	12,068	4,210	10,676
平成31年	30,617	76,600	37,097	39,503	16,059	40,198	5,544	13,948	4,783	11,922	4,231	10,532
令和2年	30,834	75,995	36,753	39,242	16,225	40,080	5,549	13,698	4,808	11,809	4,252	10,408
令和3年	30,911	75,166	36,383	38,783	16,313	39,825	5,565	13,484	4,797	11,652	4,236	10,205
令和4年	31,056	74,517	36,031	38,486	16,429	39,714	5,597	13,270	4,803	11,520	4,227	10,013

(資料:市民課)

(注) 住民基本台帳法の改正により、平成25年以降は、外国人の世帯数及び人口を含みます。

2 地区別住民基本台帳人口

(各年3月31日現在 単位:人)

地区名	平成30年	平成31年	令和2年	令和3年	令和4年
総数	77,276	76,600	75,995	75,166	74,517
男	37,431	37,097	36,753	36,383	36,031
女	39,845	39,503	39,242	38,783	38,486
龍野地区	3,930	3,935	3,920	3,816	3,790
男	1,854	1,832	1,836	1,790	1,784
女	2,076	2,103	2,084	2,026	2,006
小宅地区	14,461	14,544	14,723	14,805	15,000
男	7,101	7,153	7,198	7,266	7,332
女	7,360	7,391	7,525	7,539	7,668
揖西地区	8,479	8,428	8,352	8,327	8,248
男	4,127	4,120	4,086	4,096	4,055
女	4,352	4,308	4,266	4,231	4,193
揖保地区	4,526	4,464	4,366	4,296	4,196
男	2,195	2,160	2,107	2,080	2,032
女	2,331	2,304	2,259	2,216	2,164
誉田地区	3,397	3,379	3,416	3,373	3,318
男	1,672	1,652	1,665	1,639	1,614
女	1,725	1,727	1,751	1,734	1,704
神岡地区	5,500	5,448	5,303	5,208	5,162
男	2,638	2,627	2,558	2,502	2,487
女	2,862	2,821	2,745	2,706	2,675
西栗栖地区	2,081	2,024	1,977	1,940	1,911
男	1,050	1,027	1,004	985	968
女	1,031	997	973	955	943
東栗栖地区	2,290	2,228	2,196	2,150	2,132
男	1,122	1,093	1,065	1,043	1,033
女	1,168	1,135	1,131	1,107	1,099
香島地区	2,438	2,382	2,339	2,283	2,204
男	1,153	1,138	1,120	1,093	1,050
女	1,285	1,244	1,219	1,190	1,154
新宮地区	4,327	4,280	4,212	4,163	4,103
男	2,045	2,021	1,990	1,954	1,928
女	2,282	2,259	2,222	2,209	2,175
越部地区	3,103	3,034	2,974	2,948	2,920
男	1,476	1,443	1,418	1,402	1,389
女	1,627	1,591	1,556	1,546	1,531

2 地区別住民基本台帳人口(続き)

(各年3月31日現在 単位:人)

地区名	平成30年	平成31年	令和2年	令和3年	令和4年
半田地区	3,620	3,539	3,478	3,399	3,345
男	1,734	1,694	1,663	1,621	1,596
女	1,886	1,845	1,815	1,778	1,749
神部地区	6,919	6,893	6,888	6,830	6,790
男	3,363	3,344	3,328	3,301	3,275
女	3,556	3,549	3,560	3,529	3,515
河内地区	1,529	1,490	1,443	1,423	1,385
男	750	727	705	695	674
女	779	763	738	728	711
御津地区	9,728	9,608	9,505	9,324	9,178
男	4,689	4,609	4,560	4,472	4,400
女	5,039	4,999	4,945	4,852	4,778
室津地区	948	924	903	881	835
男	462	457	450	444	414
女	486	467	453	437	421

(資料:市民課)

3 地区別世帯数

(各年3月31日現在 単位:世帯)

地区名	平成30年	平成31年	令和2年	令和3年	令和4年
総数	30,444	30,617	30,834	30,911	31,056
龍野地区	1,711	1,728	1,746	1,709	1,719
小宅地区	5,665	5,753	5,881	5,976	6,104
揖西地区	3,151	3,177	3,175	3,222	3,213
揖保地区	1,776	1,786	1,782	1,784	1,765
誉田地区	1,406	1,419	1,444	1,459	1,456
神岡地区	2,198	2,196	2,197	2,163	2,172
西栗栖地区	860	851	850	855	885
東栗栖地区	930	932	939	941	938
香島地区	873	866	859	859	852
新宮地区	1,716	1,714	1,719	1,719	1,718
越部地区	1,186	1,181	1,182	1,191	1,204
半田地区	1,402	1,405	1,409	1,406	1,409
神部地区	2,793	2,814	2,838	2,834	2,842
河内地区	567	564	561	557	552
御津地区	3,779	3,800	3,814	3,808	3,821
室津地区	431	431	438	428	406

(資料:市民課)

4 外国人人口・世帯数

(各年3月31日現在)

区分	平成30年	平成31年	令和2年	令和3年	令和4年
世帯数(世帯)	304	388	492	515	535
人口(人)	504	591	710	729	762
男	253	292	346	382	376
女	251	299	364	347	386

(資料:市民課)

(注)「4 外国人人口・世帯数」は、「2 地区別住民基本台帳人口」及び「3 地区別世帯数」に含まれます。

5 地区別・年齢別住民基本台帳人口

(全市)

(令和4年3月31日現在 単位:人)

年齢	総数	男	女	年齢	総数	男	女	年齢	総数	男	女
0～4歳	2,482	1,273	1,209	35～39歳	4,190	2,162	2,028	70～74歳	6,477	3,031	3,446
0	446	225	221	35	786	404	382	70	1,161	525	636
1	425	228	197	36	848	458	390	71	1,241	605	636
2	494	256	238	37	807	417	390	72	1,298	605	693
3	543	262	281	38	890	444	446	73	1,396	661	735
4	574	302	272	39	859	439	420	74	1,381	635	746
5～9歳	3,193	1,645	1,548	40～44歳	4,640	2,376	2,264	75～79歳	4,692	2,102	2,590
5	590	296	294	40	862	465	397	75	1,076	496	580
6	621	316	305	41	896	458	438	76	756	312	444
7	657	353	304	42	885	439	446	77	959	419	540
8	645	347	298	43	958	479	479	78	949	418	531
9	680	333	347	44	1,039	535	504	79	952	457	495
10～14歳	3,433	1,781	1,652	45～49歳	5,552	2,824	2,728	80～84歳	3,404	1,429	1,975
10	651	357	294	45	981	498	483	80	892	414	478
11	698	365	333	46	1,103	578	525	81	733	329	404
12	653	347	306	47	1,109	543	566	82	633	266	367
13	737	352	385	48	1,177	592	585	83	549	202	347
14	694	360	334	49	1,182	613	569	84	597	218	379
15～19歳	3,581	1,813	1,768	50～54歳	5,251	2,572	2,679	85～89歳	2,227	757	1,470
15	659	366	293	50	1,178	604	574	85	526	187	339
16	703	362	341	51	1,057	502	555	86	514	173	341
17	733	371	362	52	1,007	494	513	87	423	157	266
18	769	360	409	53	1,028	497	531	88	403	129	274
19	717	354	363	54	981	475	506	89	361	111	250
20～24歳	3,559	1,809	1,750	55～59歳	4,498	2,226	2,272	90～94歳	1,114	279	835
20	762	388	374	55	835	419	416	90	330	105	225
21	753	391	362	56	929	456	473	91	234	63	171
22	704	358	346	57	970	492	478	92	201	41	160
23	650	320	330	58	863	423	440	93	222	48	174
24	690	352	338	59	901	436	465	94	127	22	105
25～29歳	2,944	1,559	1,385	60～64歳	4,519	2,180	2,339	95～99歳	335	62	273
25	641	334	307	60	919	446	473	95	101	21	80
26	602	313	289	61	876	437	439	96	109	25	84
27	588	318	270	62	912	422	490	97	60	10	50
28	535	286	249	63	922	447	475	98	31	2	29
29	578	308	270	64	890	428	462	99	34	4	30
30～34歳	3,281	1,682	1,599	65～69歳	5,103	2,468	2,635	100歳以上	42	1	41
30	564	290	274	65	980	485	495	(再掲)			
31	633	320	313	66	969	448	521	65歳以上	23,394	10,129	13,265
32	648	318	330	67	963	453	510				
33	692	343	349	68	1,077	536	541	総数	74,517	36,031	38,486
34	744	411	333	69	1,114	546	568				

(資料:市民課)

5 地区別・年齢別住民基本台帳人口(続き)

(龍野地区)

(令和4年3月31日現在 単位:人)

年齢	総数	男	女	年齢	総数	男	女	年齢	総数	男	女
0～4歳	122	65	57	35～39歳	207	105	102	70～74歳	314	148	166
0	22	11	11	35	32	17	15	70	56	20	36
1	16	7	9	36	38	21	17	71	59	30	29
2	26	13	13	37	41	19	22	72	58	24	34
3	25	14	11	38	48	23	25	73	69	38	31
4	33	20	13	39	48	25	23	74	72	36	36
5～9歳	171	84	87	40～44歳	241	124	117	75～79歳	253	99	154
5	32	16	16	40	45	24	21	75	66	28	38
6	29	14	15	41	41	26	15	76	37	16	21
7	26	11	15	42	56	30	26	77	49	18	31
8	43	23	20	43	42	20	22	78	54	21	33
9	41	20	21	44	57	24	33	79	47	16	31
10～14歳	197	114	83	45～49歳	273	135	138	80～84歳	189	85	104
10	42	19	23	45	58	27	31	80	49	25	24
11	39	23	16	46	51	27	24	81	34	18	16
12	42	26	16	47	54	28	26	82	48	18	30
13	38	24	14	48	61	30	31	83	30	14	16
14	36	22	14	49	49	23	26	84	28	10	18
15～19歳	176	81	95	50～54歳	264	136	128	85～89歳	169	56	113
15	43	22	21	50	71	37	34	85	40	11	29
16	36	12	24	51	56	30	26	86	34	8	26
17	25	14	11	52	54	30	24	87	32	15	17
18	36	14	22	53	40	22	18	88	38	15	23
19	36	19	17	54	43	17	26	89	25	7	18
20～24歳	152	77	75	55～59歳	207	90	117	90～94歳	93	20	73
20	29	16	13	55	35	20	15	90	21	4	17
21	31	16	15	56	45	21	24	91	21	5	16
22	39	16	23	57	45	18	27	92	20	5	15
23	26	15	11	58	31	15	16	93	22	4	18
24	27	14	13	59	51	16	35	94	9	2	7
25～29歳	144	75	69	60～64歳	211	102	109	95～99歳	25	4	21
25	37	22	15	60	41	23	18	95	3	0	3
26	32	14	18	61	44	22	22	96	7	1	6
27	25	10	15	62	45	20	25	97	6	2	4
28	20	11	9	63	40	18	22	98	5	1	4
29	30	18	12	64	41	19	22	99	4	0	4
30～34歳	161	82	79	65～69歳	216	102	114	100歳以上	5	0	5
30	21	9	12	65	49	27	22	(再掲)			
31	33	17	16	66	39	18	21	65歳以上	1,264	514	750
32	30	15	15	67	36	16	20				
33	38	20	18	68	54	26	28	総数	3,790	1,784	2,006
34	39	21	18	69	38	15	23				

(資料:市民課)

5 地区別・年齢別住民基本台帳人口(続き)

(小宅地区)

(令和4年3月31日現在 単位:人)

年齢	総数	男	女	年齢	総数	男	女	年齢	総数	男	女
0～4歳	801	405	396	35～39歳	1,102	551	551	70～74歳	981	452	529
0	140	69	71	35	221	109	112	70	163	77	86
1	148	78	70	36	222	115	107	71	191	99	92
2	145	74	71	37	192	105	87	72	190	73	117
3	184	89	95	38	239	109	130	73	212	103	109
4	184	95	89	39	228	113	115	74	225	100	125
5～9歳	931	469	462	40～44歳	1,106	568	538	75～79歳	639	286	353
5	188	86	102	40	217	111	106	75	147	64	83
6	201	110	91	41	232	113	119	76	106	46	60
7	191	96	95	42	194	94	100	77	124	49	75
8	185	102	83	43	223	113	110	78	135	67	68
9	166	75	91	44	240	137	103	79	127	60	67
10～14歳	802	418	384	45～49歳	1,158	600	558	80～84歳	453	188	265
10	153	83	70	45	217	110	107	80	115	49	66
11	167	84	83	46	236	120	116	81	105	46	59
12	145	77	68	47	200	105	95	82	76	34	42
13	184	93	91	48	243	124	119	83	79	26	53
14	153	81	72	49	262	141	121	84	78	33	45
15～19歳	763	392	371	50～54歳	1,045	518	527	85～89歳	279	95	184
15	137	78	59	50	248	127	121	85	55	15	40
16	157	79	78	51	195	90	105	86	66	24	42
17	153	80	73	52	183	92	91	87	58	22	36
18	158	67	91	53	200	107	93	88	48	17	31
19	158	88	70	54	219	102	117	89	52	17	35
20～24歳	795	395	400	55～59歳	836	422	414	90～94歳	141	43	98
20	160	90	70	55	170	85	85	90	48	21	27
21	152	71	81	56	200	96	104	91	22	6	16
22	167	83	84	57	171	98	73	92	30	7	23
23	160	65	95	58	137	66	71	93	29	4	25
24	156	86	70	59	158	77	81	94	12	5	7
25～29歳	773	377	396	60～64歳	735	360	375	95～99歳	38	10	28
25	164	91	73	60	140	65	75	95	11	2	9
26	140	59	81	61	150	69	81	96	13	4	9
27	152	84	68	62	151	77	74	97	8	3	5
28	160	70	90	63	146	68	78	98	3	0	3
29	157	73	84	64	148	81	67	99	3	1	2
30～34歳	943	476	467	65～69歳	676	307	369	100歳以上	3	0	3
30	161	81	80	65	134	62	72	(再掲)			
31	185	91	94	66	137	61	76	65歳以上	3,210	1,381	1,829
32	182	95	87	67	140	71	69				
33	211	102	109	68	127	49	78	総数	15,000	7,332	7,668
34	204	107	97	69	138	64	74				

(資料:市民課)

5 地区別・年齢別住民基本台帳人口(続き)

(揖西地区)

(令和4年3月31日現在 単位:人)

年齢	総数	男	女	年齢	総数	男	女	年齢	総数	男	女
0～4歳	247	145	102	35～39歳	448	228	220	70～74歳	664	305	359
0	32	15	17	35	81	40	41	70	106	41	65
1	44	31	13	36	80	46	34	71	128	62	66
2	54	33	21	37	84	40	44	72	141	62	79
3	59	30	29	38	88	40	48	73	149	66	83
4	58	36	22	39	115	62	53	74	140	74	66
5～9歳	377	203	174	40～44歳	529	270	259	75～79歳	505	218	287
5	53	31	22	40	108	56	52	75	113	51	62
6	70	33	37	41	103	62	41	76	89	33	56
7	75	43	32	42	108	47	61	77	98	51	47
8	93	48	45	43	106	51	55	78	101	37	64
9	86	48	38	44	104	54	50	79	104	46	58
10～14歳	494	254	240	45～49歳	777	395	382	80～84歳	340	136	204
10	99	56	43	45	132	62	70	80	84	29	55
11	86	45	41	46	138	70	68	81	82	37	45
12	90	46	44	47	171	86	85	82	61	30	31
13	129	58	71	48	187	99	88	83	54	18	36
14	90	49	41	49	149	78	71	84	59	22	37
15～19歳	479	243	236	50～54歳	614	312	302	85～89歳	229	80	149
15	85	41	44	50	136	71	65	85	66	27	39
16	98	56	42	51	129	68	61	86	61	25	36
17	102	48	54	52	115	59	56	87	41	12	29
18	104	48	56	53	122	53	69	88	30	8	22
19	90	50	40	54	112	61	51	89	31	8	23
20～24歳	408	209	199	55～59歳	439	225	214	90～94歳	133	38	95
20	107	53	54	55	89	50	39	90	39	14	25
21	89	42	47	56	74	45	29	91	25	3	22
22	73	37	36	57	116	49	67	92	27	7	20
23	71	38	33	58	78	36	42	93	27	7	20
24	68	39	29	59	82	45	37	94	15	7	8
25～29歳	272	153	119	60～64歳	429	231	198	95～99歳	43	9	34
25	64	30	34	60	80	45	35	95	14	3	11
26	60	35	25	61	92	51	41	96	17	4	13
27	53	29	24	62	82	41	41	97	5	1	4
28	56	35	21	63	91	52	39	98	4	0	4
29	39	24	15	64	84	42	42	99	3	1	2
30～34歳	313	161	152	65～69歳	502	240	262	100歳以上	6	0	6
30	54	35	19	65	100	50	50	(再掲)			
31	59	29	30	66	89	40	49	65歳以上	2,422	1,026	1,396
32	68	28	40	67	97	38	59				
33	65	30	35	68	112	57	55	総数	8,248	4,055	4,193
34	67	39	28	69	104	55	49				

(資料:市民課)

5 地区別・年齢別住民基本台帳人口(続き)

(揖保地区)

(令和4年3月31日現在 単位:人)

年齢	総数	男	女	年齢	総数	男	女	年齢	総数	男	女
0～4歳	105	57	48	35～39歳	171	90	81	70～74歳	430	199	231
0	22	10	12	35	34	21	13	70	88	42	46
1	17	9	8	36	34	16	18	71	81	42	39
2	22	12	10	37	33	18	15	72	92	43	49
3	25	15	10	38	33	17	16	73	96	42	54
4	19	11	8	39	37	18	19	74	73	30	43
5～9歳	133	69	64	40～44歳	256	142	114	75～79歳	281	130	151
5	26	16	10	40	42	26	16	75	61	38	23
6	24	15	9	41	55	29	26	76	47	19	28
7	27	13	14	42	42	22	20	77	65	25	40
8	26	9	17	43	52	34	18	78	51	27	24
9	30	16	14	44	65	31	34	79	57	21	36
10～14歳	161	81	80	45～49歳	270	134	136	80～84歳	263	100	163
10	32	15	17	45	56	28	28	80	55	20	35
11	34	18	16	46	55	33	22	81	70	29	41
12	37	15	22	47	49	18	31	82	41	21	20
13	29	17	12	48	54	28	26	83	47	15	32
14	29	16	13	49	56	27	29	84	50	15	35
15～19歳	158	92	66	50～54歳	317	146	171	85～89歳	151	55	96
15	36	27	9	50	75	40	35	85	39	17	22
16	21	14	7	51	57	27	30	86	33	14	19
17	31	16	15	52	63	24	39	87	24	6	18
18	40	20	20	53	61	27	34	88	36	12	24
19	30	15	15	54	61	28	33	89	19	6	13
20～24歳	201	98	103	55～59歳	274	151	123	90～94歳	63	11	52
20	50	22	28	55	60	33	27	90	17	4	13
21	36	19	17	56	50	27	23	91	10	1	9
22	48	23	25	57	58	36	22	92	16	2	14
23	32	14	18	58	62	29	33	93	14	4	10
24	35	20	15	59	44	26	18	94	6	0	6
25～29歳	157	91	66	60～64歳	265	127	138	95～99歳	16	1	15
25	28	17	11	60	58	30	28	95	5	1	4
26	34	13	21	61	49	24	25	96	5	0	5
27	29	20	9	62	59	29	30	97	5	0	5
28	28	15	13	63	53	25	28	98	0	0	0
29	38	26	12	64	46	19	27	99	1	0	1
30～34歳	149	82	67	65～69歳	371	176	195	100歳以上	4	0	4
30	22	11	11	65	57	29	28	(再掲)			
31	37	20	17	66	66	28	38	65歳以上	1,579	672	907
32	29	16	13	67	70	31	39				
33	31	17	14	68	88	43	45	総数	4,196	2,032	2,164
34	30	18	12	69	90	45	45				

(資料:市民課)

5 地区別・年齢別住民基本台帳人口(続き)

(菅田地区)

(令和4年3月31日現在 単位:人)

年齢	総数	男	女	年齢	総数	男	女	年齢	総数	男	女
0～4歳	138	61	77	35～39歳	209	121	88	70～74歳	268	134	134
0	31	15	16	35	40	22	18	70	56	26	30
1	22	9	13	36	44	24	20	71	52	20	32
2	32	16	16	37	41	22	19	72	52	28	24
3	29	12	17	38	45	27	18	73	61	33	28
4	24	9	15	39	39	26	13	74	47	27	20
5～9歳	116	61	55	40～44歳	207	103	104	75～79歳	188	80	108
5	18	8	10	40	42	20	22	75	62	21	41
6	23	12	11	41	42	18	24	76	29	15	14
7	18	11	7	42	33	20	13	77	34	13	21
8	27	14	13	43	55	28	27	78	28	14	14
9	30	16	14	44	35	17	18	79	35	17	18
10～14歳	126	76	50	45～49歳	214	109	105	80～84歳	159	64	95
10	21	15	6	45	28	14	14	80	35	22	13
11	28	12	16	46	42	21	21	81	36	11	25
12	27	20	7	47	47	25	22	82	35	11	24
13	17	14	3	48	41	17	24	83	21	6	15
14	33	15	18	49	56	32	24	84	32	14	18
15～19歳	140	64	76	50～54歳	254	124	130	85～89歳	111	33	78
15	14	7	7	50	62	37	25	85	33	7	26
16	29	17	12	51	54	22	32	86	21	4	17
17	38	17	21	52	38	17	21	87	15	3	12
18	30	10	20	53	59	28	31	88	24	10	14
19	29	13	16	54	41	20	21	89	18	9	9
20～24歳	140	74	66	55～59歳	212	105	107	90～94歳	51	13	38
20	27	13	14	55	36	16	20	90	17	7	10
21	34	21	13	56	28	19	9	91	6	3	3
22	28	15	13	57	52	25	27	92	14	2	12
23	23	15	8	58	50	21	29	93	12	1	11
24	28	10	18	59	46	24	22	94	2	0	2
25～29歳	146	76	70	60～64歳	204	109	95	95～99歳	13	2	11
25	34	15	19	60	46	27	19	95	3	1	2
26	39	19	20	61	36	23	13	96	8	1	7
27	26	17	9	62	34	16	18	97	1	0	1
28	27	16	11	63	52	22	30	98	1	0	1
29	20	9	11	64	36	21	15	99	0	0	0
30～34歳	180	92	88	65～69歳	238	113	125	100歳以上	4	0	4
30	39	19	20	65	46	21	25	(再掲)			
31	30	19	11	66	50	22	28	65歳以上	1,032	439	593
32	41	16	25	67	40	15	25				
33	27	15	12	68	49	28	21	総数	3,318	1,614	1,704
34	43	23	20	69	53	27	26				

(資料:市民課)

5 地区別・年齢別住民基本台帳人口(続き)

(神岡地区)

(令和4年3月31日現在 単位:人)

年齢	総数	男	女	年齢	総数	男	女	年齢	総数	男	女
0～4歳	146	76	70	35～39歳	289	157	132	70～74歳	502	248	254
0	34	18	16	35	56	31	25	70	93	45	48
1	24	10	14	36	50	30	20	71	101	58	43
2	28	16	12	37	58	33	25	72	99	41	58
3	29	16	13	38	72	43	29	73	105	51	54
4	31	16	15	39	53	20	33	74	104	53	51
5～9歳	197	103	94	40～44歳	273	140	133	75～79歳	333	159	174
5	45	24	21	40	51	29	22	75	73	38	35
6	39	19	20	41	47	24	23	76	54	24	30
7	41	24	17	42	49	27	22	77	64	28	36
8	34	19	15	43	55	21	34	78	71	31	40
9	38	17	21	44	71	39	32	79	71	38	33
10～14歳	197	101	96	45～49歳	361	183	178	80～84歳	264	102	162
10	35	17	18	45	71	36	35	80	72	27	45
11	43	23	20	46	77	42	35	81	61	25	36
12	43	23	20	47	62	24	38	82	48	18	30
13	31	14	17	48	79	40	39	83	32	16	16
14	45	24	21	49	72	41	31	84	51	16	35
15～19歳	198	83	115	50～54歳	373	185	188	85～89歳	164	57	107
15	39	19	20	50	68	33	35	85	44	14	30
16	39	15	24	51	97	53	44	86	40	12	28
17	40	13	27	52	77	33	44	87	33	13	20
18	37	20	17	53	61	32	29	88	27	10	17
19	43	16	27	54	70	34	36	89	20	8	12
20～24歳	253	129	124	55～59歳	341	156	185	90～94歳	74	17	57
20	52	29	23	55	52	21	31	90	27	6	21
21	52	22	30	56	71	34	37	91	19	4	15
22	38	22	16	57	92	42	50	92	12	3	9
23	53	31	22	58	63	29	34	93	10	4	6
24	58	25	33	59	63	30	33	94	6	0	6
25～29歳	199	111	88	60～64歳	348	171	177	95～99歳	23	1	22
25	45	22	23	60	70	34	36	95	8	0	8
26	36	25	11	61	59	30	29	96	7	0	7
27	44	23	21	62	67	34	33	97	4	0	4
28	28	18	10	63	83	44	39	98	2	0	2
29	46	23	23	64	69	29	40	99	2	1	1
30～34歳	226	113	113	65～69歳	398	194	204	100歳以上	3	1	2
30	52	27	25	65	74	39	35	(再掲)			
31	41	18	23	66	82	35	47	65歳以上	1,761	779	982
32	37	23	14	67	76	37	39				
33	46	21	25	68	78	39	39	総数	5,162	2,487	2,675
34	50	24	26	69	88	44	44				

(資料:市民課)

5 地区別・年齢別住民基本台帳人口(続き)

(西栗栖地区)

(令和4年3月31日現在 単位:人)

年齢	総数	男	女	年齢	総数	男	女	年齢	総数	男	女
0～4歳	30	12	18	35～39歳	71	40	31	70～74歳	185	91	94
0	5	3	2	35	13	6	7	70	35	15	20
1	2	1	1	36	19	12	7	71	41	24	17
2	9	5	4	37	13	11	2	72	36	19	17
3	5	0	5	38	17	8	9	73	45	25	20
4	9	3	6	39	9	3	6	74	28	8	20
5～9歳	54	32	22	40～44歳	101	50	51	75～79歳	108	44	64
5	9	6	3	40	14	7	7	75	21	10	11
6	10	3	7	41	26	13	13	76	18	6	12
7	12	8	4	42	17	10	7	77	26	10	16
8	9	4	5	43	18	8	10	78	23	8	15
9	14	11	3	44	26	12	14	79	20	10	10
10～14歳	75	37	38	45～49歳	143	77	66	80～84歳	76	33	43
10	11	7	4	45	25	13	12	80	13	6	7
11	12	6	6	46	25	12	13	81	19	10	9
12	9	3	6	47	31	17	14	82	17	7	10
13	21	10	11	48	34	18	16	83	14	6	8
14	22	11	11	49	28	17	11	84	13	4	9
15～19歳	96	53	43	50～54歳	140	69	71	85～89歳	53	13	40
15	16	11	5	50	29	14	15	85	11	5	6
16	20	7	13	51	31	13	18	86	11	1	10
17	25	16	9	52	24	13	11	87	12	1	11
18	17	11	6	53	29	13	16	88	13	3	10
19	18	8	10	54	27	16	11	89	6	3	3
20～24歳	155	85	70	55～59歳	129	66	63	90～94歳	37	13	24
20	30	17	13	55	24	13	11	90	11	2	9
21	28	19	9	56	24	14	10	91	13	4	9
22	34	14	20	57	20	9	11	92	3	2	1
23	32	19	13	58	34	19	15	93	6	3	3
24	31	16	15	59	27	11	16	94	4	2	2
25～29歳	98	65	33	60～64歳	126	62	64	95～99歳	13	1	12
25	23	18	5	60	29	16	13	95	3	0	3
26	23	18	5	61	27	12	15	96	4	1	3
27	17	10	7	62	24	13	11	97	2	0	2
28	12	7	5	63	27	16	11	98	2	0	2
29	23	12	11	64	19	5	14	99	2	0	2
30～34歳	72	44	28	65～69歳	145	81	64	100歳以上	4	0	4
30	12	8	4	65	36	23	13	(再掲)			
31	19	13	6	66	28	17	11	65歳以上	621	276	345
32	9	6	3	67	22	12	10				
33	13	5	8	68	32	15	17	総数	1,911	968	943
34	19	12	7	69	27	14	13				

(資料:市民課)

5 地区別・年齢別住民基本台帳人口(続き)

(東栗栖地区)

(令和4年3月31日現在 単位:人)

年齢	総数	男	女	年齢	総数	男	女	年齢	総数	男	女
0～4歳	45	27	18	35～39歳	100	57	43	70～74歳	253	119	134
0	7	4	3	35	14	8	6	70	47	24	23
1	12	10	2	36	29	20	9	71	46	21	25
2	5	1	4	37	17	8	9	72	61	31	30
3	9	6	3	38	15	8	7	73	42	21	21
4	12	6	6	39	25	13	12	74	57	22	35
5～9歳	57	30	27	40～44歳	129	65	64	75～79歳	172	87	85
5	5	4	1	40	27	12	15	75	38	23	15
6	10	4	6	41	24	16	8	76	28	13	15
7	20	11	9	42	26	12	14	77	34	18	16
8	6	5	1	43	22	11	11	78	47	18	29
9	16	6	10	44	30	14	16	79	25	15	10
10～14歳	70	35	35	45～49歳	155	84	71	80～84歳	105	43	62
10	14	7	7	45	32	20	12	80	27	15	12
11	17	10	7	46	32	16	16	81	22	7	15
12	15	6	9	47	31	17	14	82	25	7	18
13	15	5	10	48	23	12	11	83	19	10	9
14	9	7	2	49	37	19	18	84	12	4	8
15～19歳	104	58	46	50～54歳	165	77	88	85～89歳	76	19	57
15	16	7	9	50	41	21	20	85	10	5	5
16	18	15	3	51	22	5	17	86	20	7	13
17	18	6	12	52	40	20	20	87	16	4	12
18	32	19	13	53	28	10	18	88	18	2	16
19	20	11	9	54	34	21	13	89	12	1	11
20～24歳	91	46	45	55～59歳	121	64	57	90～94歳	41	6	35
20	21	9	12	55	17	9	8	90	12	2	10
21	21	11	10	56	32	15	17	91	3	2	1
22	20	9	11	57	21	13	8	92	7	0	7
23	14	7	7	58	22	14	8	93	12	2	10
24	15	10	5	59	29	13	16	94	7	0	7
25～29歳	44	26	18	60～64歳	137	66	71	95～99歳	22	7	15
25	9	6	3	60	23	10	13	95	8	3	5
26	13	8	5	61	30	17	13	96	4	2	2
27	6	2	4	62	35	15	20	97	4	2	2
28	7	4	3	63	21	7	14	98	3	0	3
29	9	6	3	64	28	17	11	99	3	0	3
30～34歳	67	33	34	65～69歳	177	84	93	100歳以上	1	0	1
30	9	4	5	65	31	13	18	(再掲)			
31	13	8	5	66	29	10	19	65歳以上	847	365	482
32	16	7	9	67	28	15	13				
33	15	4	11	68	40	20	20	総数	2,132	1,033	1,099
34	14	10	4	69	49	26	23				

(資料:市民課)

5 地区別・年齢別住民基本台帳人口(続き)

(香島地区)

(令和4年3月31日現在 単位:人)

年齢	総数	男	女	年齢	総数	男	女	年齢	総数	男	女
0～4歳	29	20	9	35～39歳	74	37	37	70～74歳	240	108	132
0	2	2	0	35	11	7	4	70	60	29	31
1	9	6	3	36	20	10	10	71	37	12	25
2	5	3	2	37	21	11	10	72	43	17	26
3	3	1	2	38	7	4	3	73	45	18	27
4	10	8	2	39	15	5	10	74	55	32	23
5～9歳	61	31	30	40～44歳	113	54	59	75～79歳	190	87	103
5	9	6	3	40	19	10	9	75	43	20	23
6	12	4	8	41	21	10	11	76	31	14	17
7	14	7	7	42	29	12	17	77	44	21	23
8	16	8	8	43	18	6	12	78	37	13	24
9	10	6	4	44	26	16	10	79	35	19	16
10～14歳	72	33	39	45～49歳	156	74	82	80～84歳	130	58	72
10	9	6	3	45	17	11	6	80	35	21	14
11	13	5	8	46	33	18	15	81	20	9	11
12	16	7	9	47	43	15	28	82	27	10	17
13	21	11	10	48	37	20	17	83	23	7	16
14	13	4	9	49	26	10	16	84	25	11	14
15～19歳	115	60	55	50～54歳	152	75	77	85～89歳	85	32	53
15	21	13	8	50	33	19	14	85	22	8	14
16	24	15	9	51	25	12	13	86	19	4	15
17	21	10	11	52	44	15	29	87	16	9	7
18	29	11	18	53	31	17	14	88	14	4	10
19	20	11	9	54	19	12	7	89	14	7	7
20～24歳	100	50	50	55～59歳	156	73	83	90～94歳	41	12	29
20	17	9	8	55	28	10	18	90	9	2	7
21	22	15	7	56	35	18	17	91	14	6	8
22	25	10	15	57	36	16	20	92	4	1	3
23	17	9	8	58	25	13	12	93	11	3	8
24	19	7	12	59	32	16	16	94	3	0	3
25～29歳	73	38	35	60～64歳	149	73	76	95～99歳	18	1	17
25	16	10	6	60	27	9	18	95	4	0	4
26	12	5	7	61	31	16	15	96	8	1	7
27	18	9	9	62	23	12	11	97	2	0	2
28	14	6	8	63	36	21	15	98	2	0	2
29	13	8	5	64	32	15	17	99	2	0	2
30～34歳	53	30	23	65～69歳	197	104	93	100歳以上	0	0	0
30	11	5	6	65	37	18	19	(再掲)			
31	7	5	2	66	39	21	18	65歳以上	901	402	499
32	10	7	3	67	31	19	12				
33	8	3	5	68	43	22	21	総数	2,204	1,050	1,154
34	17	10	7	69	47	24	23				

(資料:市民課)

5 地区別・年齢別住民基本台帳人口(続き)

(新宮地区)

(令和4年3月31日現在 単位:人)

年齢	総数	男	女	年齢	総数	男	女	年齢	総数	男	女
0～4歳	142	63	79	35～39歳	214	121	93	70～74歳	395	175	220
0	29	16	13	35	36	20	16	70	74	32	42
1	24	9	15	36	46	27	19	71	77	34	43
2	31	14	17	37	42	27	15	72	69	39	30
3	24	7	17	38	46	26	20	73	86	33	53
4	34	17	17	39	44	21	23	74	89	37	52
5～9歳	150	87	63	40～44歳	250	132	118	75～79歳	289	138	151
5	38	23	15	40	46	30	16	75	66	30	36
6	27	16	11	41	42	17	25	76	40	20	20
7	21	14	7	42	48	22	26	77	67	29	38
8	29	20	9	43	58	33	25	78	59	32	27
9	35	14	21	44	56	30	26	79	57	27	30
10～14歳	155	73	82	45～49歳	299	155	144	80～84歳	176	68	108
10	31	13	18	45	52	22	30	80	42	20	22
11	39	21	18	46	53	31	22	81	39	20	19
12	30	16	14	47	61	31	30	82	32	10	22
13	26	10	16	48	66	30	36	83	26	7	19
14	29	13	16	49	67	41	26	84	37	11	26
15～19歳	190	111	79	50～54歳	277	124	153	85～89歳	140	46	94
15	33	21	12	50	61	26	35	85	28	8	20
16	36	25	11	51	66	25	41	86	36	10	26
17	47	24	23	52	48	27	21	87	20	11	9
18	32	18	14	53	51	24	27	88	32	11	21
19	42	23	19	54	51	22	29	89	24	6	18
20～24歳	192	87	105	55～59歳	247	114	133	90～94歳	77	16	61
20	51	27	24	55	45	21	24	90	20	6	14
21	38	19	19	56	54	19	35	91	14	2	12
22	38	18	20	57	37	12	25	92	13	2	11
23	31	7	24	58	49	26	23	93	14	4	10
24	34	16	18	59	62	36	26	94	16	2	14
25～29歳	147	78	69	60～64歳	256	114	142	95～99歳	21	2	19
25	34	10	24	60	64	33	31	95	6	1	5
26	30	19	11	61	38	19	19	96	6	0	6
27	29	18	11	62	57	23	34	97	4	1	3
28	23	13	10	63	50	22	28	98	2	0	2
29	31	18	13	64	47	17	30	99	3	0	3
30～34歳	175	80	95	65～69歳	308	144	164	100歳以上	3	0	3
30	27	13	14	65	60	26	34	(再掲)			
31	46	21	25	66	56	25	31	65歳以上	1,409	589	820
32	37	12	25	67	62	29	33				
33	31	15	16	68	65	34	31	総数	4,103	1,928	2,175
34	34	19	15	69	65	30	35				

(資料:市民課)

5 地区別・年齢別住民基本台帳人口(続き)

(越部地区)

(令和4年3月31日現在 単位:人)

年齢	総数	男	女	年齢	総数	男	女	年齢	総数	男	女
0～4歳	71	37	34	35～39歳	161	75	86	70～74歳	283	131	152
0	13	6	7	35	28	14	14	70	47	18	29
1	11	8	3	36	28	13	15	71	58	31	27
2	8	4	4	37	31	16	15	72	52	32	20
3	20	10	10	38	36	14	22	73	60	26	34
4	19	9	10	39	38	18	20	74	66	24	42
5～9歳	121	58	63	40～44歳	165	81	84	75～79歳	189	87	102
5	23	11	12	40	25	12	13	75	36	17	19
6	22	9	13	41	31	14	17	76	30	11	19
7	31	18	13	42	40	18	22	77	53	24	29
8	15	6	9	43	33	17	16	78	30	16	14
9	30	14	16	44	36	20	16	79	40	19	21
10～14歳	142	79	63	45～49歳	180	96	84	80～84歳	132	57	75
10	25	18	7	45	35	23	12	80	43	20	23
11	25	14	11	46	35	16	19	81	27	13	14
12	25	15	10	47	31	19	12	82	24	11	13
13	33	14	19	48	34	16	18	83	17	5	12
14	34	18	16	49	45	22	23	84	21	8	13
15～19歳	136	62	74	50～54歳	178	91	87	85～89歳	93	24	69
15	28	15	13	50	43	25	18	85	18	8	10
16	27	10	17	51	42	18	24	86	17	3	14
17	31	17	14	52	28	14	14	87	23	8	15
18	24	11	13	53	38	17	21	88	18	3	15
19	26	9	17	54	27	17	10	89	17	2	15
20～24歳	102	51	51	55～59歳	193	83	110	90～94歳	55	13	42
20	14	7	7	55	36	18	18	90	13	5	8
21	26	15	11	56	38	10	28	91	13	3	10
22	17	11	6	57	42	22	20	92	9	2	7
23	18	6	12	58	29	13	16	93	9	2	7
24	27	12	15	59	48	20	28	94	11	1	10
25～29歳	93	59	34	60～64歳	246	120	126	95～99歳	15	5	10
25	22	13	9	60	49	22	27	95	8	3	5
26	16	10	6	61	50	30	20	96	3	1	2
27	20	12	8	62	45	19	26	97	2	0	2
28	13	10	3	63	55	29	26	98	0	0	0
29	22	14	8	64	47	20	27	99	2	1	1
30～34歳	109	58	51	65～69歳	256	122	134	100歳以上	0	0	0
30	19	7	12	65	49	26	23	(再掲)			
31	20	8	12	66	46	19	27	65歳以上	1,023	439	584
32	22	13	9	67	49	20	29				
33	16	10	6	68	41	22	19	総数	2,920	1,389	1,531
34	32	20	12	69	71	35	36				

(資料:市民課)

5 地区別・年齢別住民基本台帳人口(続き)

(半田地区)

(令和4年3月31日現在 単位:人)

年齢	総数	男	女	年齢	総数	男	女	年齢	総数	男	女
0～4歳	50	28	22	35～39歳	145	80	65	70～74歳	348	168	180
0	8	6	2	35	21	13	8	70	51	21	30
1	9	4	5	36	26	16	10	71	75	37	38
2	6	5	1	37	38	19	19	72	67	34	33
3	9	5	4	38	31	15	16	73	81	39	42
4	18	8	10	39	29	17	12	74	74	37	37
5～9歳	85	44	41	40～44歳	160	86	74	75～79歳	259	115	144
5	9	4	5	40	32	21	11	75	62	29	33
6	16	9	7	41	28	15	13	76	47	18	29
7	17	7	10	42	34	18	16	77	53	22	31
8	17	9	8	43	26	11	15	78	55	26	29
9	26	15	11	44	40	21	19	79	42	20	22
10～14歳	114	72	42	45～49歳	219	108	111	80～84歳	172	67	105
10	26	21	5	45	29	14	15	80	53	21	32
11	26	15	11	46	43	22	21	81	31	11	20
12	18	11	7	47	43	22	21	82	29	16	13
13	27	16	11	48	46	21	25	83	24	4	20
14	17	9	8	49	58	29	29	84	35	15	20
15～19歳	168	74	94	50～54歳	232	107	125	85～89歳	115	37	78
15	34	17	17	50	49	27	22	85	23	10	13
16	27	10	17	51	42	22	20	86	26	7	19
17	34	18	16	52	48	18	30	87	26	11	15
18	40	16	24	53	50	22	28	88	19	5	14
19	33	13	20	54	43	18	25	89	21	4	17
20～24歳	144	74	70	55～59歳	234	121	113	90～94歳	50	11	39
20	39	15	24	55	44	22	22	90	17	4	13
21	26	18	8	56	37	20	17	91	11	1	10
22	31	19	12	57	52	28	24	92	7	3	4
23	22	10	12	58	45	24	21	93	7	2	5
24	26	12	14	59	56	27	29	94	8	1	7
25～29歳	115	54	61	60～64歳	290	138	152	95～99歳	13	2	11
25	19	10	9	60	55	27	28	95	7	2	5
26	34	15	19	61	46	22	24	96	2	0	2
27	31	15	16	62	56	24	32	97	2	0	2
28	15	5	10	63	63	30	33	98	0	0	0
29	16	9	7	64	70	35	35	99	2	0	2
30～34歳	109	52	57	65～69歳	322	158	164	100歳以上	1	0	1
30	18	9	9	65	68	31	37	(再掲)			
31	21	6	15	66	77	31	46	65歳以上	1,280	558	722
32	15	8	7	67	59	33	26				
33	22	12	10	68	63	34	29	総数	3,345	1,596	1,749
34	33	17	16	69	55	29	26				

(資料:市民課)

5 地区別・年齢別住民基本台帳人口(続き)

(神部地区)

(令和4年3月31日現在 単位:人)

年齢	総数	男	女	年齢	総数	男	女	年齢	総数	男	女
0～4歳	271	136	135	35～39歳	454	229	225	70～74歳	543	268	275
0	55	27	28	35	99	50	49	70	95	51	44
1	40	20	20	36	96	53	43	71	96	41	55
2	59	29	30	37	85	37	48	72	127	62	65
3	60	27	33	38	97	45	52	73	120	60	60
4	57	33	24	39	77	44	33	74	105	54	51
5～9歳	324	156	168	40～44歳	479	248	231	75～79歳	355	144	211
5	53	19	34	40	80	42	38	75	78	24	54
6	55	22	33	41	95	47	48	76	65	29	36
7	75	41	34	42	101	54	47	77	57	24	33
8	71	39	32	43	96	56	40	78	69	28	41
9	70	35	35	44	107	49	58	79	86	39	47
10～14歳	357	164	193	45～49歳	572	285	287	80～84歳	260	114	146
10	66	33	33	45	101	52	49	80	67	37	30
11	86	42	44	46	122	61	61	81	55	27	28
12	57	29	28	47	126	65	61	82	52	21	31
13	69	22	47	48	117	59	58	83	42	18	24
14	79	38	41	49	106	48	58	84	44	11	33
15～19歳	369	184	185	50～54歳	465	234	231	85～89歳	145	55	90
15	74	40	34	50	100	52	48	85	36	17	19
16	69	37	32	51	95	47	48	86	32	13	19
17	71	38	33	52	100	54	46	87	22	8	14
18	82	35	47	53	87	43	44	88	26	8	18
19	73	34	39	54	83	38	45	89	29	9	20
20～24歳	325	157	168	55～59歳	385	197	188	90～94歳	68	17	51
20	70	32	38	55	60	32	28	90	21	5	16
21	77	38	39	56	90	48	42	91	16	6	10
22	54	27	27	57	84	40	44	92	9	1	8
23	60	29	31	58	93	51	42	93	16	5	11
24	64	31	33	59	58	26	32	94	6	0	6
25～29歳	310	158	152	60～64歳	368	165	203	95～99歳	18	3	15
25	57	30	27	60	66	29	37	95	5	0	5
26	58	28	30	61	82	35	47	96	5	2	3
27	77	39	38	62	83	29	54	97	3	0	3
28	65	39	26	63	72	39	33	98	2	1	1
29	53	22	31	64	65	33	32	99	3	0	3
30～34歳	302	156	146	65～69歳	418	205	213	100歳以上	2	0	2
30	53	29	24	65	87	51	36	(再掲)			
31	51	22	29	66	74	34	40	65歳以上	1,809	806	1,003
32	63	31	32	67	86	33	53				
33	75	40	35	68	95	52	43	総数	6,790	3,275	3,515
34	60	34	26	69	76	35	41				

(資料:市民課)

5 地区別・年齢別住民基本台帳人口(続き)

(河内地区)

(令和4年3月31日現在 単位:人)

年齢	総数	男	女	年齢	総数	男	女	年齢	総数	男	女
0～4歳	25	12	13	35～39歳	70	41	29	70～74歳	160	66	94
0	2	0	2	35	8	6	2	70	30	14	16
1	3	3	0	36	11	7	4	71	22	9	13
2	4	3	1	37	16	7	9	72	24	13	11
3	9	3	6	38	17	11	6	73	41	14	27
4	7	3	4	39	18	10	8	74	43	16	27
5～9歳	47	26	21	40～44歳	78	40	38	75～79歳	113	57	56
5	7	6	1	40	12	8	4	75	21	12	9
6	10	7	3	41	8	4	4	76	15	10	5
7	8	4	4	42	13	6	7	77	29	17	12
8	11	5	6	43	26	14	12	78	22	8	14
9	11	4	7	44	19	8	11	79	26	10	16
10～14歳	55	30	25	45～49歳	99	54	45	80～84歳	86	37	49
10	13	7	6	45	21	13	8	80	27	10	17
11	8	2	6	46	19	13	6	81	19	13	6
12	11	4	7	47	23	9	14	82	12	6	6
13	12	6	6	48	20	12	8	83	13	3	10
14	11	11	0	49	16	7	9	84	15	5	10
15～19歳	56	37	19	50～54歳	89	45	44	85～89歳	52	22	30
15	12	7	5	50	17	8	9	85	12	6	6
16	8	5	3	51	18	9	9	86	15	10	5
17	7	6	1	52	19	10	9	87	4	1	3
18	18	12	6	53	18	9	9	88	8	1	7
19	11	7	4	54	17	9	8	89	13	4	9
20～24歳	55	24	31	55～59歳	81	38	43	90～94歳	30	5	25
20	11	3	8	55	10	6	4	90	8	1	7
21	20	8	12	56	16	4	12	91	6	2	4
22	7	5	2	57	22	13	9	92	7	1	6
23	8	2	6	58	17	8	9	93	4	0	4
24	9	6	3	59	16	7	9	94	5	1	4
25～29歳	33	17	16	60～64歳	94	42	52	95～99歳	6	2	4
25	7	4	3	60	21	10	11	95	0	0	0
26	8	4	4	61	19	9	10	96	3	2	1
27	6	2	4	62	21	11	10	97	2	0	2
28	5	3	2	63	13	4	9	98	1	0	1
29	7	4	3	64	20	8	12	99	0	0	0
30～34歳	35	21	14	65～69歳	121	58	63	100歳以上	0	0	0
30	6	5	1	65	22	10	12	(再掲)			
31	2	2	0	66	21	10	11	65歳以上	568	247	321
32	10	4	6	67	23	15	8				
33	10	5	5	68	18	9	9	総数	1,385	674	711
34	7	5	2	69	37	14	23				

(資料:市民課)

5 地区別・年齢別住民基本台帳人口(続き)

(御津地区)

(令和4年3月31日現在 単位:人)

年齢	総数	男	女	年齢	総数	男	女	年齢	総数	男	女
0～4歳	235	118	117	35～39歳	443	214	229	70～74歳	802	372	430
0	40	21	19	35	87	37	50	70	143	64	79
1	38	20	18	36	94	42	52	71	150	74	76
2	55	27	28	37	90	42	48	72	164	74	90
3	49	25	24	38	95	53	42	73	158	81	77
4	53	25	28	39	77	40	37	74	187	79	108
5～9歳	343	176	167	40～44歳	518	257	261	75～79歳	756	342	414
5	71	34	37	40	97	55	42	75	175	86	89
6	70	37	33	41	97	47	50	76	108	34	74
7	72	39	33	42	90	44	46	77	147	62	85
8	57	32	25	43	116	52	64	78	157	66	91
9	73	34	39	44	118	59	59	79	169	94	75
10～14歳	393	203	190	45～49歳	629	307	322	80～84歳	551	253	298
10	69	37	32	45	98	46	52	80	163	83	80
11	72	43	29	46	138	74	64	81	103	46	57
12	84	47	37	47	124	56	68	82	95	41	54
13	78	35	43	48	121	59	62	83	102	46	56
14	90	41	49	49	148	72	76	84	88	37	51
15～19歳	404	203	201	50～54歳	647	309	338	85～89歳	319	120	199
15	66	37	29	50	133	61	72	85	78	29	49
16	90	43	47	51	125	59	66	86	72	29	43
17	84	44	40	52	123	67	56	87	71	28	43
18	83	45	38	53	144	70	74	88	43	16	27
19	81	34	47	54	122	52	70	89	55	18	37
20～24歳	395	220	175	55～59歳	582	294	288	90～94歳	146	40	106
20	79	43	36	55	122	58	64	90	46	19	27
21	92	50	42	56	120	58	62	91	38	14	24
22	72	41	31	57	112	66	46	92	19	3	16
23	70	43	27	58	114	56	58	93	27	3	24
24	82	43	39	59	114	56	58	94	16	1	15
25～29歳	305	161	144	60～64歳	606	269	337	95～99歳	46	12	34
25	78	33	45	60	139	62	77	95	16	5	11
26	60	35	25	61	115	51	64	96	14	6	8
27	49	24	25	62	124	59	65	97	9	1	8
28	56	32	24	63	104	41	63	98	3	0	3
29	62	37	25	64	124	56	68	99	4	0	4
30～34歳	350	182	168	65～69歳	702	348	354	100歳以上	6	0	6
30	54	24	30	65	120	53	67	(再掲)			
31	64	37	27	66	124	69	55	65歳以上	3,328	1,487	1,841
32	71	34	37	67	134	65	69				
33	76	39	37	68	160	78	82	総数	9,178	4,400	4,778
34	85	48	37	69	164	83	81				

(資料:市民課)

5 地区別・年齢別住民基本台帳人口(続き)

(室津地区)

(令和4年3月31日現在 単位:人)

年齢	総数	男	女	年齢	総数	男	女	年齢	総数	男	女
0～4歳	25	11	14	35～39歳	32	16	16	70～74歳	109	47	62
0	4	2	2	35	5	3	2	70	17	6	11
1	6	3	3	36	11	6	5	71	27	11	16
2	5	1	4	37	5	2	3	72	23	13	10
3	4	2	2	38	4	1	3	73	26	11	15
4	6	3	3	39	7	4	3	74	16	6	10
5～9歳	26	16	10	40～44歳	35	16	19	75～79歳	62	29	33
5	4	2	2	40	5	2	3	75	14	5	9
6	3	2	1	41	4	3	1	76	12	4	8
7	9	6	3	42	5	3	2	77	15	8	7
8	6	4	2	43	12	4	8	78	10	6	4
9	4	2	2	44	9	4	5	79	11	6	5
10～14歳	23	11	12	45～49歳	47	28	19	80～84歳	48	24	24
10	5	3	2	45	9	7	2	80	12	9	3
11	3	2	1	46	4	2	2	81	10	7	3
12	4	2	2	47	13	6	7	82	11	5	6
13	7	3	4	48	14	7	7	83	6	1	5
14	4	1	3	49	7	6	1	84	9	2	7
15～19歳	29	16	13	50～54歳	39	20	19	85～89歳	46	13	33
15	5	4	1	50	12	6	6	85	11	0	11
16	4	2	2	51	3	2	1	86	11	2	9
17	6	4	2	52	3	1	2	87	10	5	5
18	7	3	4	53	9	3	6	88	9	4	5
19	7	3	4	54	12	8	4	89	5	2	3
20～24歳	51	33	18	55～59歳	61	27	34	90～94歳	14	4	10
20	5	3	2	55	7	5	2	90	4	3	1
21	9	7	2	56	15	8	7	91	3	1	2
22	13	8	5	57	10	5	5	92	4	0	4
23	13	10	3	58	14	3	11	93	2	0	2
24	11	5	6	59	15	6	9	94	1	0	1
25～29歳	35	20	15	60～64歳	55	31	24	95～99歳	5	0	5
25	4	3	1	60	11	4	7	95	0	0	0
26	7	6	1	61	8	7	1	96	3	0	3
27	6	4	2	62	6	0	6	97	1	0	1
28	6	2	4	63	16	9	7	98	1	0	1
29	12	5	7	64	14	11	3	99	0	0	0
30～34歳	37	20	17	65～69歳	56	32	24	100歳以上	0	0	0
30	6	4	2	65	10	6	4	(再掲)			
31	5	4	1	66	12	8	4	65歳以上	340	149	191
32	8	3	5	67	10	4	6				
33	8	5	3	68	12	8	4	総数	835	414	421
34	10	4	6	69	12	6	6				

(資料:市民課)

6 自然動態

(単位:人)

区分	平成29年度	平成30年度	令和元年度	令和2年度	令和3年度
出生	515	480	454	386	437
男	269	244	232	216	222
女	246	236	222	170	215
死亡	948	875	886	944	1,002
男	470	462	450	474	496
女	478	413	436	470	506
自然増減	△433	△395	△432	△558	△565
男	△201	△218	△218	△258	△274
女	△232	△177	△214	△300	△291

(資料:市民課)

7 社会動態

(単位:人)

区分	平成29年度	平成30年度	令和元年度	令和2年度	令和3年度
転入	1,897	1,886	1,929	1,822	1,864
男	973	992	949	947	915
女	924	894	980	875	949
転出	2,101	2,115	2,048	2,054	1,923
男	1,037	1,086	1,048	1,043	980
女	1,064	1,029	1,000	1,011	943
社会増減	△204	△229	△119	△232	△59
男	△64	△94	△99	△96	△65
女	△140	△135	△20	△136	6

(資料:市民課)

8 婚姻・離婚

(単位:件)

区分	平成29年度	平成30年度	令和元年度	令和2年度	令和3年度
婚姻	1,018	936	1,019	850	818
本市受付	293	254	273	217	207
他市町村受付	725	682	746	633	611
離婚	188	236	238	214	186
本市受付	113	128	112	113	100
他市町村受付	75	108	126	101	86

(資料:市民課)

3 国勢調査

1	人口・世帯数	37
2	年齢（4区分）別人口	37
3	地区別人口・世帯数	38
4	昼夜間人口	39
5	産業別15歳以上就業者数	39
6	人口集中地区(D I D)	40
7	配偶関係・年齢・男女別15歳以上人口	40
8	家族類型別世帯数・世帯人員	41
9	世帯人員別一般世帯数・一般世帯人員	41
10	住居の種類・住宅の所有関係別一般世帯数・一般世帯人員	41
11	住宅の建て方別一般世帯数・一般世帯人員	42
12	15歳以上労働力状態	42

年齢（4区分）別人口の推移

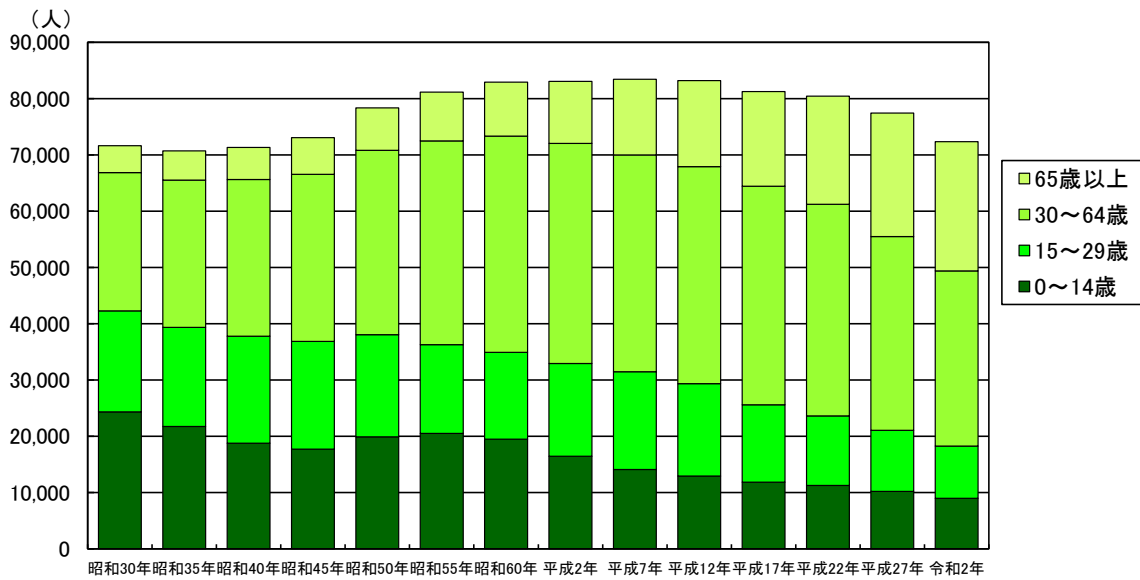

産業別15歳以上就業者数の推移

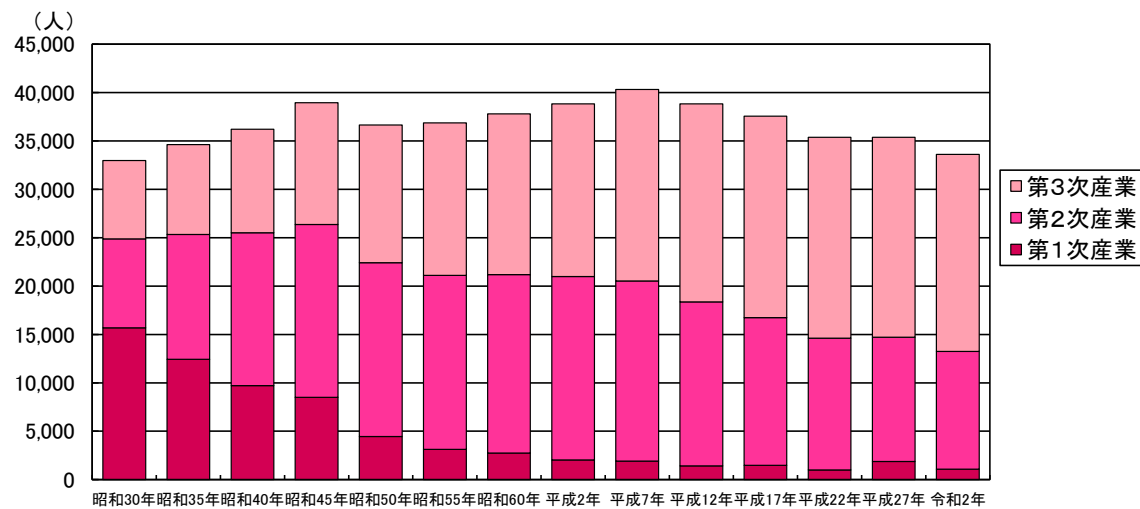

3 国勢調査

1 人口・世帯数

(各年10月1日現在)

年次	人口(人)			人口密度 (人/km ²)	世帯数 (世帯)	平均 世帯人員 (人)	人口の対 前回比率 (%)
	総数	男	女				
昭和30年	71,619	34,638	36,981	340	14,427	4.96	-
昭和35年	70,720	34,147	36,573	336	14,795	4.78	98.7
昭和40年	71,340	34,195	37,145	339	15,711	4.54	100.9
昭和45年	73,058	35,219	37,839	347	17,153	4.26	102.4
昭和50年	78,368	37,821	40,542	372	19,261	4.07	107.3
昭和55年	81,167	39,190	41,977	385	20,465	3.97	103.6
昭和60年	82,934	39,988	42,946	393	21,367	3.88	102.2
平成2年	83,045	39,890	43,155	394	22,107	3.76	100.1
平成7年	83,431	40,031	43,400	396	23,255	3.59	100.5
平成12年	83,207	39,920	43,287	394	24,588	3.38	99.7
平成17年	81,561	39,201	42,360	386	25,559	3.19	98.0
平成22年	80,518	38,727	41,791	381	26,803	3.00	98.7
平成27年	77,419	37,260	40,159	367	27,297	2.84	96.2
令和2年	74,316	35,918	38,398	352	27,757	2.68	96.0

(資料: デジタル戦略推進課「国勢調査」)

2 年齢(4区分)別人口

(各年10月1日現在 単位: 人、%)

年次	人口総数 (A)	年齢別							
		0~14歳		15~29歳		30~64歳		65歳以上	
		人口 (B)	人口比率 (B/A)	人口 (C)	人口比率 (C/A)	人口 (D)	人口比率 (D/A)	人口 (E)	人口比率 (E/A)
昭和30年	71,619	24,319	34.0	17,952	25.1	24,589	34.3	4,759	6.6
昭和35年	70,720	21,735	30.7	17,623	24.9	26,166	37.0	5,196	7.3
昭和40年	71,340	18,762	26.3	19,023	26.7	27,824	39.0	5,731	8.0
昭和45年	73,058	17,721	24.3	19,133	26.2	29,678	40.6	6,526	8.9
昭和50年	78,363	19,895	25.4	18,142	23.2	32,784	41.8	7,541	9.6
昭和55年	81,167	20,511	25.3	15,755	19.4	36,213	44.6	8,685	10.7
昭和60年	82,934	19,494	23.5	15,422	18.6	38,423	46.3	9,590	11.6
平成2年	83,045	16,441	19.8	16,493	19.9	39,108	47.1	11,003	13.2
平成7年	83,431	14,105	16.9	17,354	20.8	38,522	46.2	13,442	16.1
平成12年	83,207	12,934	15.5	16,413	19.7	38,558	46.3	15,302	18.4
平成17年	81,561	11,840	14.5	13,754	16.9	38,852	47.6	16,823	20.6
平成22年	80,518	11,253	14.0	12,350	15.3	37,616	46.7	19,223	23.9
平成27年	77,419	10,195	13.2	10,870	14.0	34,409	44.4	21,945	28.3
令和2年	74,316	8,995	12.1	9,278	12.5	31,104	41.9	22,963	30.9

(資料: デジタル戦略推進課「国勢調査」)

(注) 人口総数には、「年齢不詳」を含みます。

3 地区別人口・世帯数

(令和2年10月1日現在)

地区名	世帯数 (世帯)	人口(人)		
		総数	男	女
総数	27,757	74,316	35,918	38,398
龍野地区	1,556	3,739	1,741	1,998
小宅地区	5,795	14,586	7,248	7,338
揖西地区	2,826	8,110	3,922	4,188
揖保地区	1,491	4,153	1,996	2,157
誉田地区	1,263	3,381	1,627	1,754
神岡地区	1,879	5,079	2,438	2,641
西栗栖地区	783	2,265	1,239	1,026
東栗栖地区	811	2,507	1,202	1,305
香島地区	751	2,166	1,032	1,134
新宮地区	1,404	3,787	1,766	2,021
越部地区	1,053	2,829	1,326	1,503
半田地区	1,525	4,328	2,063	2,265
神部地区	2,379	6,043	2,924	3,119
河内地区	492	1,403	657	746
御津地区	3,396	9,117	4,324	4,793
室津地区	353	823	413	410

(資料: デジタル戦略推進課「令和2年国勢調査」)

4 昼夜間人口

(各年10月1日現在 単位:人、%)

年次	常住人口 (夜間人口) (A)	昼間人口 (B)	流入人口 (C)	流出人口 (D)	流出入の差 (C-D)	昼夜間人口比率 (B/A)
昭和40年	71,340	63,972	7,029	14,397	△7,368	89.7
昭和45年	73,058	64,465	7,841	16,434	△8,593	88.2
昭和50年	78,363	70,096	9,230	17,497	△8,267	89.5
昭和55年	81,167	73,125	10,441	18,480	△8,039	90.1
昭和60年	82,934	75,058	12,348	20,219	△7,871	90.5
平成2年	83,045	74,788	14,206	22,463	△8,257	90.1
平成7年	83,431	74,587	15,891	24,727	△8,836	89.4
平成12年	83,207	75,831	17,290	24,666	△7,376	91.1
平成17年	81,269	76,403	14,517	19,383	△4,866	94.0
平成22年	80,518	76,947	14,934	18,505	△3,571	95.6
平成27年	77,419	74,509	15,387	18,297	△2,910	96.2
令和2年	74,316	72,387	15,669	17,598	△1,929	97.4

(資料: デジタル戦略推進課「国勢調査」)

5 産業別15歳以上就業者数

(各年10月1日現在 単位:人、%)

年次	就業者総数 (A)	産業別					
		第1次産業		第2次産業		第3次産業	
		就業者数 (B)	就業者比率 (B/A)	就業者数 (C)	就業者比率 (C/A)	就業者数 (D)	就業者比率 (D/A)
昭和30年	32,984	15,689	47.6	9,195	27.9	8,097	24.5
昭和35年	34,628	12,428	35.9	12,905	37.3	9,288	26.8
昭和40年	36,226	9,718	26.8	15,790	43.6	10,710	29.6
昭和45年	38,973	8,503	21.8	17,867	45.8	12,590	32.3
昭和50年	36,717	4,456	12.1	17,965	48.9	14,230	38.8
昭和55年	36,894	3,132	8.5	17,978	48.7	15,752	42.7
昭和60年	37,872	2,745	7.2	18,447	48.7	16,614	43.9
平成2年	38,878	2,037	5.2	18,958	48.8	17,843	45.9
平成7年	40,327	1,910	4.7	18,625	46.2	19,777	49.0
平成12年	38,924	1,411	3.6	16,957	43.6	20,460	52.6
平成17年	37,710	1,473	3.9	15,259	40.5	20,831	55.2
平成22年	35,836	1,007	2.8	13,603	38.0	20,775	58.0
平成27年	35,505	1,023	2.9	12,844	36.2	20,653	58.2
令和2年	34,840	1,077	3.1	12,161	34.9	20,371	58.5

(資料: デジタル戦略推進課「国勢調査」)

(注) 就業者総数には、「分類不能の産業」を含みます。

6 人口集中地区(DID)

(令和2年10月1日現在)

人口 (人)	面積 (km ²)	人口密度 (人/km ²)	全市人口に対する割合 (%)	全市面積に対する割合 (%)
13,709	3.41	4,020.2	18.4	1.6

(資料: デジタル戦略推進課「令和2年国勢調査」)

(注) 「人口集中地区」とは、国勢調査基本単位区を基礎単位地域とし、原則として人口密度が、4,000人/km²以上の基本単位区が隣接し、それらの地域の人口が国勢調査時に5,000人以上を有する地区をいいます。
 なお、人口密度が4,000人/km²未満でも、地区内に常住人口の少ない公共施設等のある地域を含めている場合は、人口集中地区としています。

7 配偶関係・年齢・男女別15歳以上人口

(令和2年10月1日現在 単位:人)

区分	総数	男					女				
		小計	未婚	有配偶	死別	離別	小計	未婚	有配偶	死別	離別
15歳以上総数	63,345	30,093	8,956	18,689	1,083	1,199	33,252	6,786	18,815	5,530	1,868
15～19歳	3,532	1,757	1,750	7	-	-	1,775	1,771	4	-	-
20～24歳	3,141	1,592	1,500	83	-	4	1,549	1,437	98	1	11
25～29歳	2,605	1,368	1,027	315	-	18	1,237	761	429	2	41
30～34歳	3,273	1,680	802	829	2	45	1,593	520	977	4	87
35～39歳	3,982	2,043	787	1,190	-	65	1,939	453	1,341	1	139
40～44歳	4,601	2,341	686	1,536	7	109	2,260	428	1,627	10	185
45～49歳	5,522	2,758	758	1,809	7	173	2,764	442	1,965	45	301
50～54歳	4,662	2,223	519	1,528	13	150	2,439	342	1,776	56	256
55～59歳	4,475	2,201	383	1,623	25	156	2,274	166	1,810	96	191
60～64歳	4,589	2,193	294	1,681	47	155	2,396	132	1,881	207	162
65～69歳	5,423	2,578	221	2,071	129	134	2,845	101	2,148	410	165
70～74歳	6,175	2,907	152	2,476	153	100	3,268	97	2,298	685	158
75～79歳	4,720	2,157	49	1,840	189	56	2,563	55	1,459	943	76
80～84歳	3,138	1,279	18	1,026	206	21	1,859	33	680	1,065	45
85歳以上	3,507	1,016	10	675	305	13	2,491	48	322	2,005	51

(資料: デジタル戦略推進課「令和2年国勢調査」)

(注) 総数には、配偶関係「不詳」を含みます。

8 家族類型別世帯数・世帯人員

(令和2年10月1日現在)

区分	総数	一般世帯							施設等の世帯
		一般世帯総数	親族のみの世帯				非親族を含む世帯	単独世帯	
			核家族			核家族以外			
			夫婦のみ	夫婦と子	その他				
世帯数(世帯)	27,757	27,655	6,191	8,003	2,695	2,266	1,749	6,751	102
世帯人員(人)	74,316	72,030	12,382	29,550	6,302	10,237	6,808	6,751	2,286

(資料: デジタル戦略推進課「令和2年国勢調査」)

(注) 非親族を含む世帯には、家族類型「不詳」を含みます。

9 世帯人員別一般世帯数・一般世帯人員

(令和2年10月1日現在)

総数 (A)	一般世帯数(世帯)										一般世帯人員総数 (B) (人)	1世帯当たり (B/A) (人)
	1人	2人	3人	4人	5人	6人	7人	8人	9人	10人以上		
27,655	6,751	8,565	5,346	4,238	1,799	644	225	66	13	8	72,030	2.60

(資料: デジタル戦略推進課「令和2年国勢調査」)

10 住居の種類・住宅の所有関係別一般世帯数・一般世帯人員

(令和2年10月1日現在)

区分	世帯数		世帯人員		1世帯当たり	
	(A) (世帯)	うち、65歳以上世帯員 のいる世帯数(C)	(B) (人)	うち、65歳以上世帯員 のいる世帯人員(D)	(B/A) (人)	うち、65歳以上世帯員 のいる世帯人員(D/C)
一般世帯総数	27,655	14,319	72,030	36,080	2.60	2.52
住宅に住む一般世帯	27,449	14,288	71,652	35,999	2.61	2.52
主世帯	27,246	14,252	71,274	35,928	2.62	2.52
持ち家	22,132	13,307	61,780	34,332	2.79	2.58
公営・都市再生機構・公社の借家	834	393	1,684	649	2.02	1.65
民営の借家	3,977	527	7,318	882	1.84	1.67
給与住宅	303	25	492	65	1.62	2.60
間借り	203	36	378	71	1.86	1.97
住宅以外に住む一般世帯	206	31	378	81	1.83	2.61

(資料: デジタル戦略推進課「令和2年国勢調査」)

11 住宅の建て方別一般世帯数・一般世帯人員

(令和2年10月1日現在)

区分	総数	一戸建	長屋建	共同住宅				その他
				総数	1・2階	3～5階	6階以上	
一般世帯数(世帯)(A)	27,449	22,563	318	4,526	2,871	1,370	285	42
一般世帯人員(人)(B)	71,652	62,874	644	8,045	4,821	2,594	630	89
1世帯当たり人員(B/A)	2.61	2.79	2.03	1.78	1.68	1.89	2.21	2.12

(資料: デジタル戦略推進課「令和2年国勢調査」)

12 15歳以上労働力状態

(令和2年10月1日現在 単位: 人)

区分	総数	男		女	
		15～64歳	65歳以上	15～64歳	65歳以上
人口総数(15歳以上)	63,345	20,156	9,937	20,226	13,026
労働力人口総数	36,119	16,929	3,167	13,984	2,039
就業者総数	34,840	16,209	3,054	13,566	2,011
主に仕事	28,642	15,586	2,444	9,693	919
家事のほか仕事	4,823	124	413	3,257	1,029
通学のかたわら仕事	576	277	-	299	-
休業者	799	222	197	317	63
完全失業者	1,279	720	113	418	28
非労働力人口総数	25,890	2,807	6,515	5,888	10,680
家事	9,213	209	953	3,516	4,535
通学	3,628	1,776	-	1,848	4
その他	13,049	822	5,562	524	6,141

(資料: デジタル戦略推進課「令和2年国勢調査」)

(注) 人口総数(15歳以上)には、労働力状態「不詳」を含みます。

4 事業所・工業・商業・観光

1	産業大分類別事業所数・従業者数	45
2	従業者規模別事業所数・従業者数	46
3	工業の推移	46
4	産業中分類別事業所数・従業者数・製造品出荷額等	47
5	地場産業の推移	48
6	商業の推移	48
7	産業小分類別商店数・従業者数・年間商品販売額	49
8	市民経済計算（経済活動別市内総生産）	51
9	金融機関数	52
10	中小企業融資件数	52
11	消費生活相談件数	52
12	観光客の推移	53
13	観光施設利用状況	54
14	国民宿舎利用状況	54

産業別事業所数割合

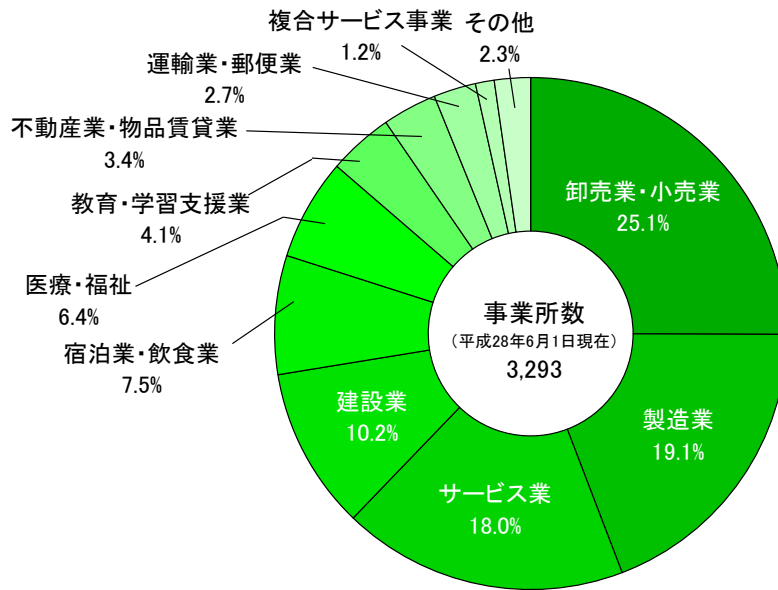

観光客の推移

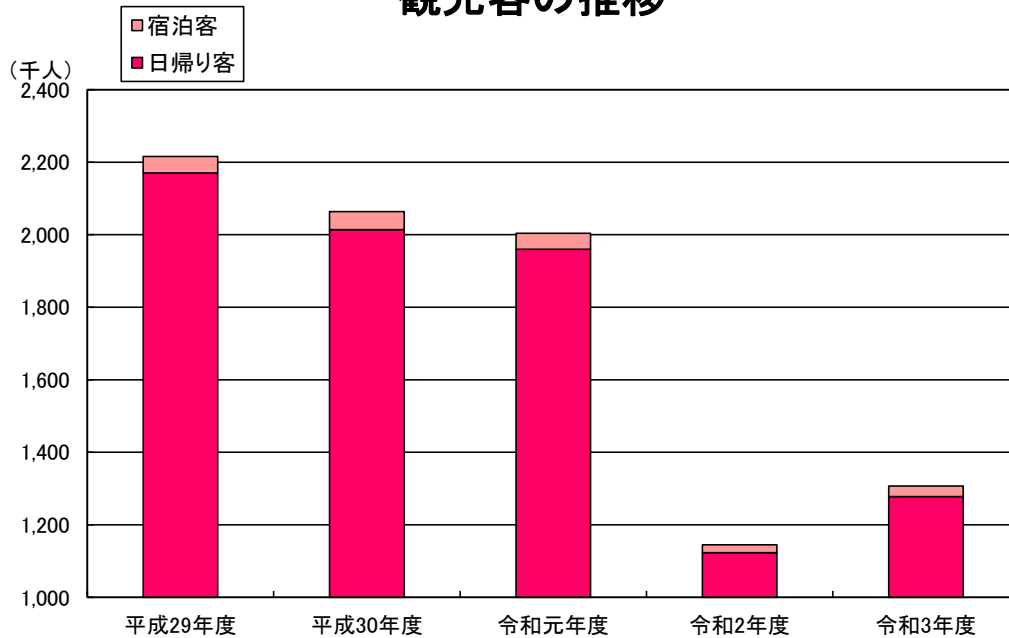

4 事業所・工業・商業・観光

1 産業大分類別事業所数・従業者数

(平成28年6月1日現在)

産業大分類	事業所数	従業者数(人)
総数	3,293	31,917
第1次産業	17	236
農業・林業・漁業	17	236
第2次産業	967	13,763
鉱業・採石業・砂利採取業	-	-
建設業	337	1,551
製造業	630	12,212
第3次産業	2,309	17,918
電気・ガス・熱供給・水道業	2	11
情報通信業	15	63
運輸業、郵便業	88	1,556
卸売業、小売業	825	5,771
金融業、保険業	41	370
不動産業、物品賃貸業	113	295
学術研究、専門・技術サービス業	100	558
宿泊業、飲食サービス業	247	1,857
生活関連サービス業、娯楽業	235	1,010
教育、学習支援業	135	662
医療、福祉	211	4,069
複合サービス事業	39	443
サービス業(他に分類されないもの)	258	1,253

(資料: デジタル戦略推進課「平成28年経済センサス-活動調査」)

2 従業者規模別事業所数・従業者数

(平成28年6月1日現在)

区分	事業所数	従業者数(人)
総数	3,293	31,917
1～4人	1,912	4,115
5～9人	694	4,524
10～19人	367	4,954
20～29人	124	2,963
30～49人	84	3,211
50～99人	65	4,320
100人以上	34	7,830
出向・派遣従業者のみ	13	-

(資料: デジタル戦略推進課「平成28年経済センサス-活動調査」)

3 工業の推移

区分	平成26年	平成29年	平成30年	令和元年	令和2年
事業所数	344	316	315	310	301
従業者数(人)	10,970	10,739	11,059	11,312	10,625
現金給与総額(万円)	4,119,662	4,487,399	4,641,546	4,986,227	4,783,499
原材料使用額等(万円)	23,980,997	26,441,209	25,653,627	26,080,933	23,368,976
製造品出荷額等(万円)	37,322,488	43,143,583	41,339,828	42,077,191	38,567,789
付加価値額(万円)	11,958,195	14,599,029	14,717,034	14,838,174	13,987,422

(資料: デジタル戦略推進課「工業統計調査」)

(注) 1 従業者数4人以上の事業所についての数値です。

2 調査期日は、平成26年は12月31日で、平成29年以降は6月1日です。

3 平成27年、平成28年は工業統計調査を実施していません。

4 産業中分類別事業所数・従業者数・製造品出荷額等

(令和2年6月1日現在)

産業中分類	事業所数	従業者数 (人)	現金給与 総額 (万円)	原材料 使用額等 (万円)	製造品 出荷額等 (万円)	付加価値額 (万円)
総数	301	10,625	4,783,499	23,368,976	38,567,789	13,987,422
食料品	98	2,397	753,583	2,939,258	5,909,113	2,790,722
飲料・たばこ・飼料	7	376	151,745	2,089,774	2,557,646	442,445
繊維工業	6	91	18,424	12,681	39,195	25,514
木材・木製品	5	151	54,796	144,920	262,891	106,710
家具・装備品	2	38	X	X	X	X
パルプ・紙・紙加工品	6	563	279,109	1,414,734	3,172,673	1,686,349
印刷・同関連業	3	36	X	X	X	X
化学工業	10	1,433	1,004,161	5,415,271	8,399,071	2,538,693
石油製品・石炭製品	-	-	-	-	-	-
プラスチック製品	16	1,093	536,720	4,554,636	6,371,157	1,670,533
ゴム製品	1	349	X	X	X	X
なめし革・同製品・毛皮	60	640	181,522	986,885	1,668,852	629,460
窯業・土石製品	5	78	30,328	49,026	76,439	26,504
鉄鋼業	4	94	33,935	112,269	185,427	65,681
非鉄金属	3	75	33,530	308,903	378,218	64,201
金属製品	22	416	175,550	580,933	813,882	238,989
はん用機械器具	16	694	375,780	662,761	1,589,940	837,114
生産用機械器具	14	279	117,695	543,537	1,006,468	458,620
業務用機械器具	1	11	X	X	X	X
電子部品・デバイス・電子回路	3	411	X	X	X	X
電気機械器具	9	621	218,376	379,371	699,332	303,068
情報通信機械器具	-	-	-	-	-	-
輸送用機械器具	8	271	98,516	486,387	705,966	193,651
その他	2	508	X	X	X	X

(地域別)

区分	事業所数	従業者数 (人)	現金給与 総額 (万円)	原材料 使用額等 (万円)	製造品 出荷額等 (万円)	付加価値額 (万円)
総数	301	10,625	4,783,499	23,368,976	38,567,789	13,987,422
龍野地域	176	5,789	2,485,383	12,160,083	21,820,921	9,001,498
新宮地域	95	2,845	1,108,501	5,463,193	8,321,433	2,653,281
揖保川地域	16	1,454	956,114	4,813,381	6,977,584	1,863,560
御津地域	14	537	233,501	932,319	1,447,851	469,083

(資料: デジタル戦略推進課「2020年工業統計調査」)

(注) 従業者数4人以上の事業所についての数値です。

5 地場産業の推移

ア 醤油製造業

(各年12月31日現在)

区分	平成29年	平成30年	令和元年	令和2年	令和3年
事業所数	10	10	10	9	8
従業者数(人)	547	539	531	536	527
生産数量(kl)	33,244	32,282	32,092	28,048	28,384
生産額(百万円)	6,998	6,078	6,483	5,651	5,702

イ 手延素麺業

(各年12月31日現在)

区分	平成29年	平成30年	令和元年	令和2年	令和3年
事業所数	110	109	105	105	100
従業者数(人)	726	720	693	693	660
生産数量(t)	4,651	4,687	4,984	4,870	4,948
生産額(百万円)	3,286	3,249	3,425	3,493	3,548

ウ 製革業

(各年12月31日現在)

区分	平成29年	平成30年	令和元年	令和2年	令和3年
事業所数	142	145	143	139	138
従業者数(人)	817	792	879	801	774
出荷数量(千枚)	1,313	1,081	933	800	764

(資料:商工振興課)

6 商業の推移

(各年6月1日現在)

区分		平成14年	平成16年	平成19年	平成26年	平成28年
総数	商店数	1,046	1,027	958	694	728
	従業者数(人)	5,917	5,775	5,615	4,848	4,909
	年間商品販売額(万円)	12,532,462	10,897,847	11,420,086	15,525,644	12,621,308
卸売業	商店数	160	155	152	134	148
	従業者数(人)	1,168	1,117	1,093	1,253	1,187
	年間商品販売額(万円)	5,183,002	4,303,371	4,499,440	9,287,403	5,795,181
小売業	商店数	886	872	806	560	580
	従業者数(人)	4,749	4,658	4,522	3,595	3,722
	年間商品販売額(万円)	7,349,460	6,594,476	6,920,646	6,238,241	6,826,127

(資料:デジタル戦略推進課「商業統計調査」及び「平成28年経済センサス-活動調査」)

(注)平成26年の調査日は7月1日です。

7 産業小分類別商店数・従業者数・年間商品販売額

(平成28年6月1日現在)

産業小分類	商店数	従業者数 (人)	年間商品販売額 (万円)
総数(卸売業・小売業)	728	4,909	12,621,308
卸売業総数	148	1,187	5,795,181
各種商品卸売業	1	3	X
各種商品	1	3	X
繊維・衣服等卸売業	4	73	X
繊維品(衣服、身の回り品を除く)	-	-	-
衣服	2	7	X
身の回り品	2	66	X
飲食物品卸売業	41	460	3,146,812
農畜産物・水産物	16	107	618,509
食料・飲料	25	353	2,528,303
建築材料、鉱物・金属材料等卸売業	42	227	780,896
建築材料	18	79	289,370
化学製品	16	110	422,426
石油・鉱物	4	16	49,943
鉄鋼製品	1	1	X
非鉄金属	1	6	X
再生資源	2	15	X
機械器具卸売業	32	258	1,128,731
産業機械器具	14	139	507,774
自動車	7	21	49,782
電気機械器具	6	51	495,585
その他の機械器具	5	47	75,590
その他の卸売業	28	166	339,052
家具・建具・じゅう器等	2	28	X
医薬品・化粧品等	7	24	30,593
紙・紙製品	1	1	X
他に分類されない卸売業	18	113	227,008

7 産業小分類別商店数・従業者数・年間商品販売額(続き)

(平成28年6月1日現在)

産業小分類	商店数	従業者数 (人)	年間商品販売額 (万円)
小売業総数	580	3,722	6,826,127
各種商品小売業	1	125	X
百貨店・総合スーパー	1	125	X
その他の各種商品	-	-	-
織物・衣服・身の回り品小売業	65	202	199,115
呉服・服地・寝具	16	36	22,313
男子服	8	20	21,909
婦人・子供服	22	63	101,027
靴・履物	5	13	10,061
その他の織物・衣服・身の回り品	14	70	43,805
飲食物品小売業	169	1,582	2,284,506
各種食料品	15	574	1,093,222
野菜・果実	13	75	148,003
食肉	19	78	89,850
鮮魚	9	20	21,331
酒	21	33	20,673
菓子・パン	28	155	68,044
その他の飲食物品	64	647	843,383
機械器具小売業	84	406	957,557
自動車	45	212	451,900
自転車	6	10	4,790
機械器具(自動車、自転車を除く)	33	184	500,867
その他の小売業	244	1,257	2,582,225
家具・建具・畳	22	82	139,740
じゅう器	4	21	28,517
医薬品・化粧品	48	282	541,314
農耕用品	13	51	111,646
燃料	46	254	1,030,420
書籍・文房具	21	195	132,483
スポーツ用品・がん具・娯楽用品・楽器	7	20	33,690
写真機・時計・眼鏡	11	31	33,587
他に分類されない小売業	72	321	530,828
無店舗小売業	17	150	X
通信販売・訪問販売	9	136	575,946
自動販売機による小売業	7	9	5,297
その他の無店舗小売業	1	5	X

(資料: デジタル戦略推進課「平成28年経済センサス-活動調査」)

8 市民経済計算(経済活動別市内総生産)

区分	平成30年度	令和元年度		R1/H30
	金額(百万円)	金額(百万円)	構成比(%)	対前年度増加率(%)
市内総生産(名目GDP総計)	341,501	340,887	100.0	△0.2
産業計	338,979	338,816	99.4	0.0
第1次産業	2,207	2,263	0.7	2.5
農業	1,653	1,732	0.5	4.8
林業	91	102	0.0	12.1
水産業	463	429	0.1	△7.3
第2次産業	177,780	177,537	52.1	△0.1
鉱業	0	18	0.0	-
製造業	170,244	164,560	48.3	△3.3
建設業	7,536	12,959	3.8	72.0
第3次産業	158,992	159,016	46.6	0.0
電気・ガス・水道・ 廃棄物処理業	5,239	5,256	1.5	0.3
卸売・小売業	20,881	20,079	5.9	△3.8
運輸・郵便業	15,231	14,992	4.4	△1.6
宿泊・飲食サービス業	5,704	5,496	1.6	△3.6
情報通信業	1,624	1,639	0.5	0.9
金融・保険業	5,104	5,430	1.6	6.4
不動産業	37,736	37,916	11.1	0.5
専門・化学技術・ 業務支援サービス業	8,379	8,223	2.4	△1.9
公務	8,466	8,685	2.5	2.6
教育	13,546	13,738	4.0	1.4
保健衛生・社会事業	25,357	26,177	7.7	3.2
その他のサービス	11,725	11,385	3.3	△2.9
輸入品に課される税・関税等	2,522	2,071	0.6	△17.9

区分	平成30年度	令和元年度	R01/H30
	金額(千円)	金額(千円)	対前年度増加率(%)
就業者一人当たりの総生産	9,124	9,020	△1.2
市民一人当たりの所得	2,793	2,727	△2.4

(資料: デジタル戦略推進課「市町民経済計算」)

9 金融機関数

(令和4年4月1日現在)

総数	銀行	信用金庫	信用組合	農業協同組合
19	3	7	2	7

(資料: 会計課)

(注) 1 事業所単位の合計数です。ただし、ATMのみの無人店舗は除きます。

2 郵便局は含みません。

10 中小企業融資件数

区分	平成29年度	平成30年度	令和元年度	令和2年度	令和3年度
件数(件)	22	23	11	1	1
融資金額(千円)	172,500	174,000	62,500	15,000	7,000

(資料: 商工振興課)

11 消費生活相談件数

(単位: 件)

区分	平成29年度	平成30年度	令和元年度	令和2年度	令和3年度
総数	339	479	392	373	359
架空請求	3	-	2	-	14
訪問販売・買取	29	50	29	36	25
電話勧誘	36	39	3	29	19
通信販売	108	224	159	151	114
多重債務	3	5	3	2	1
その他	160	161	196	154	159
生活相談	-	-	-	1	27

(資料: 商工振興課)

(注) 1 通信販売とは、通信手段を用いて契約する販売購入形態のことです。

2 その他は、マルチ商法・送り付け商法・内職商法等を含みます。

3 生活相談は、相続問題・家庭内問題等の消費者問題とは言えない相談のことです。

令和元年度までは、その他に計上しています。

12 観光客の推移

(単位:千人)

区分		平成29年度	平成30年度	令和元年度	令和2年度	令和3年度
総数		2,216	2,064	2,004	1,145	1,307
日帰り・宿泊別	日帰り客	2,170	2,014	1,960	1,123	1,278
	宿泊客	46	50	44	22	29
居住地別	県内客	1,440	1,342	1,303	744	850
	県外客	776	722	701	401	457
四半期別	第1四半期(4月～6月)	573	520	527	200	260
	第2四半期(7月～9月)	506	503	473	286	290
	第3四半期(10月～12月)	661	588	615	315	402
	第4四半期(1月～3月)	476	453	389	344	355
目的別	自然鑑賞	121	100	71	78	89
	社寺参拝	12	9	12	10	9
	まつり	540	491	457	15	55
	遺史跡鑑賞	27	27	29	19	20
	温泉・温浴施設	300	299	301	289	292
	公園遊園地	-	-	-	-	-
	施設見学	190	171	167	117	169
	登山・ハイキング・キャンプ	-	-	-	-	-
	海水浴・ヨット	4	7	9	3	5
	ゴルフ・テニス	126	126	161	127	136
	釣り・潮干狩り	34	15	23	5	11
	観光農園	-	-	-	-	-
	コンベンション	286	282	281	100	132
	グリーン・ツーリズム	361	339	342	327	350
その他	215	198	151	55	39	

(資料:観光振興課「兵庫県観光客動態調査」)

(注) 1 千人未満については、四捨五入で算出しています。

2 「その他」: 宿泊施設日帰り等

13 観光施設利用状況

区分	平成29年度	平成30年度	令和元年度	令和2年度	令和3年度
聚遠亭(件)	17	3	11	9	16
龍野城(人)	36,512	30,294	34,479	27,855	29,027
武家屋敷資料館(人)	6,254	4,327	3,729	3,349	3,489
かどめふれあい館(人)	10,682	9,925	7,626	5,881	6,445
三木露風生家(人)	9,444	9,778	9,659	6,302	7,103
醤油の郷大正ロマン館(人)	15,160	22,376	38,342	32,674	40,541
御津自然観察公園 (世界の梅公園)(人)	26,000	22,000	22,500	25,150	23,150
道の駅しんぐう(人)	50,695	45,131	41,586	48,966	53,181
道の駅みつ(人)	310,091	293,764	300,083	277,784	297,040

(資料:観光振興課・都市計画課・町並み対策課・御津総合支所地域振興課)

(注) 1 聚遠亭の件数は、施設利用(有料)件数です。

2 醤油の郷大正ロマン館は、平成29年10月8日開館です。

14 国民宿舎利用状況

(単位:人)

区分	平成29年度	平成30年度	令和元年度	令和2年度	令和3年度
赤とんぼ荘	47,302	37,821	31,764	18,924	9,283
休憩	38,172	30,740	25,987	15,504	9,283
宿泊	9,130	7,081	5,777	3,420	-
志んぐ荘	53,624	59,937	46,857	21,625	28,083
休憩	39,836	40,257	27,921	10,717	7,037
宿泊	13,788	19,680	18,936	10,908	21,046

(資料:商工振興課)

(注) 赤とんぼ荘は、令和3年度から宿泊業務を休止中。休憩数は、同建物内喫茶メイプルの利用者数です。

5 農林・水産

1	農家人口・農家数	57
2	経営耕地面積規模別農家数	57
3	経営耕地面積	58
4	主要農作物別作付面積・収穫量	58
5	主要家畜別飼養戸数・頭羽数	58
6	農業振興地域面積	59
7	農地転用状況	59
8	林野面積	59
9	漁種別漁獲量	60
10	漁業就業者数・漁業経営体数・漁船隻数	60

農家数・経営耕地面積の推移

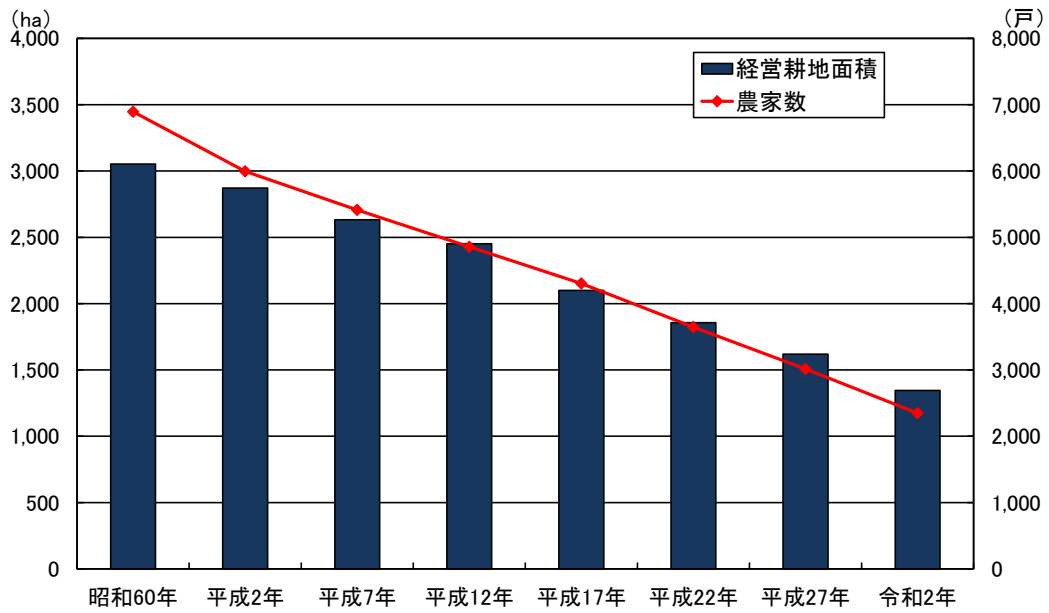

漁種別漁獲量

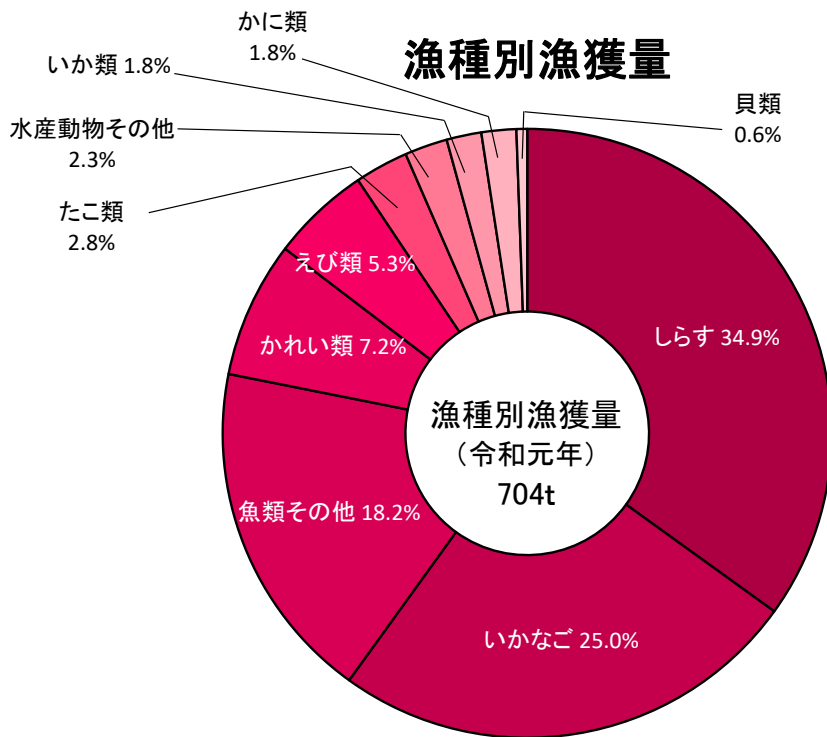

5 農林・水産

1 農家人口・農家数

(各年2月1日現在)

年次	農家人口(人)			農家数(戸)				
	総数	男	女	総数	販売農家		自給的農家	
					専業農家	兼業農家		
第1種	第2種							
昭和60年	32,087	15,501	16,586	6,894	435	293	6,166	-
平成2年	27,695	13,281	14,414	5,994	421	156	5,417	-
平成7年	24,108	11,588	12,520	5,414	541	203	4,670	-
平成12年	21,340	10,316	11,024	4,858	383	133	2,538	1,804
平成17年	17,078	8,240	8,838	4,304	349	129	1,881	1,945
平成22年	7,546	3,730	3,816	3,646	336	71	1,453	1,786
平成27年	5,544	2,765	2,779	3,016	262	169	1,067	1,518
令和2年	-	-	-	2,348	1,090			1,258

(資料: デジタル戦略推進課「世界農林業センサス」「農業センサス」「農林業センサス」)

- (注) 1 「農家」: (昭和60年)経営耕地面積が5a以上又は調査期日前1年間の農産物販売金額が10万円以上の世帯
(平成2年以降)経営耕地面積が10a以上又は調査期日前1年間の農産物販売金額が15万円以上の世帯
- 2 「第1種兼業農家」: 農業所得を主とする兼業農家
- 3 「第2種兼業農家」: 農業所得を従とする兼業農家
- 4 平成22年、平成27年の農家人口は、販売農家世帯人員のみの集計
- 5 令和2年は販売農家、自給的農家の総数のみの集計

2 経営耕地面積規模別農家数

(各年2月1日現在 単位: 戸)

年次	総数	0.3ha未満	0.3ha以上 0.5ha未満	0.5ha以上 1.0ha未満	1.0ha以上 1.5ha未満	1.5ha以上 2.0ha未満	2.0ha以上 2.5ha未満	2.5ha以上 3.0ha未満	3.0ha以上	例外規定 農家
昭和60年	6,894	2,591	1,912	2,010	283	68	11	5	8	6
平成2年	5,994	2,048	1,746	1,765	310	71	22	6	18	8
平成7年	5,414	1,958	1,497	1,548	268	85	21	9	24	4
平成12年	4,858	1,809	1,293	1,364	255	59	29	10	38	1
平成17年	4,304	1,945	958	1,042	222	54		31	46	6
平成22年	3,646	1,789	677	830	201	59		45	44	1
平成27年	3,016	1,518	537	626	180	56		46	47	6
令和2年	2,348	-	-	-	-	-		-	-	-

(資料: デジタル戦略推進課「世界農林業センサス」「農業センサス」「農林業センサス」)

- (注) 1 平成17年以降は2.0ha以上3.0ha未満に区分が統合されました。
- 2 「例外規定農家」: (昭和60年)経営耕地面積が0.05ha未満だが、調査期日前1年間の農産物販売金額が10万円以上の世帯
(平成2年以降)経営耕地面積が0.1ha未満だが、調査期日前1年間の農産物販売金額が15万円以上の世帯
- 3 令和2年は総数のみの集計

3 経営耕地面積

(各年2月1日現在 単位:a)

年次	総数	田	畑	樹園地	自給経営耕地
昭和60年	305,269	278,660	21,239	5,370	-
平成2年	287,118	261,253	20,405	5,460	-
平成7年	263,308	238,595	19,575	5,138	-
平成12年	245,144	222,512	18,738	3,894	-
平成17年	209,963	158,426	12,907	1,876	36,754
平成22年	185,553	138,346	12,424	1,308	33,475
平成27年	161,949	122,130	10,949	804	28,066
令和2年	134,498	111,698			22,800

(資料: デジタル戦略推進課「世界農林業センサス」「農業センサス」「農林業センサス」)

(注)1 平成12年以前の自給経営耕地は、田・畑・樹園地に含まれています。

2 令和2年の田、畑、樹園地は総数のみ集計しています。

4 主要農作物別作付面積・収穫量

区分		平成29年	平成30年	令和元年	令和2年	令和3年
水稲	作付面積(ha)	1,310	1,310	1,290	1,280	1,230
	収穫量(t)	6,810	6,750	6,710	6,230	6,390
小麦	作付面積(ha)	226	215	215	226	227
	収穫量(t)	611	835	404	978	944
大豆	作付面積(ha)	171	179	179	178	171
	収穫量(t)	243	261	209	231	183
そば	作付面積(ha)	20	16	17	16	16
	収穫量(t)	12	10	12	11	19

(資料: 農林水産課「兵庫農林水産統計年報」)

5 主要家畜別飼養戸数・頭羽数

(各年2月1日現在)

区分		平成29年	平成30年	平成31年	令和2年	令和3年
乳用牛	戸数(戸)	2	1	1	1	1
	頭数(頭)	29	X	X	X	X
肉用牛	戸数(戸)	2	2	2	2	2
	頭数(頭)	869	869	1,000	1,217	1,217
豚	戸数(戸)	1	1	1	1	1
	頭数(頭)	X	X	X	X	X
採卵鶏	戸数(戸)	4	4	4	4	4
	羽数(羽)	195,000	195,400	195,400	172,770	194,900

(資料: 農林水産課「家畜飼養農家台帳」)

6 農業振興地域面積

(単位: ha)

区分	平成29年	平成30年	令和元年	令和2年	令和3年
総面積	6,318	6,318	6,318	6,318	6,318
農用地	3,149	3,150	3,153	3,153	3,152
田	2,629	2,631	2,634	2,634	2,633
畑	403	402	402	402	402
樹園地	72	72	72	72	72
採草放牧地	45	45	45	45	45
その他	3,169	3,168	3,165	3,165	3,166

(資料: 農林水産課「たつの農業振興地域整備計画書」)

7 農地転用状況

区分		平成29年	平成30年	令和元年	令和2年	令和3年	
総数	件数(筆)	470	365	336	404	259	
	面積(m ²)	231,383	136,177	114,369	154,785	107,460	
用途別	工業用地	件数(筆)	30	4	5	1	1
		面積(m ²)	42,230	2,184	9,933	1,182	254
	農林業用地	件数(筆)	8	4	2	9	8
		面積(m ²)	2,586	705	592	1,634	2,418
	宅地商業用地	件数(筆)	164	214	167	189	152
		面積(m ²)	63,538	55,387	35,346	63,605	38,615
	その他	件数(筆)	268	143	162	205	98
		面積(m ²)	123,029	77,901	68,498	88,364	66,173

(資料: 農業委員会事務局)

8 林野面積

(各年度3月31日現在)

区分	平成29年度		平成30年度		令和元年度		令和2年度		令和3年度		
	面積 (ha)	蓄積 (千m ³)	面積 (ha)	蓄積 (千m ³)	面積 (ha)	蓄積 (千m ³)	面積 (ha)	蓄積 (千m ³)	面積 (ha)	蓄積 (千m ³)	
総数	12,815	1,852	12,815	1,881	12,814	1,901	12,811	1,917	12,810	1,935	
民有林	11,396	1,684	11,396	1,703	11,395	1,723	11,392	1,740	11,390	1,757	
	人工林	3,207	1,026	3,210	1,042	3,214	1,058	3,218	1,073	3,220	1,088
	天然林	7,977	657	7,974	661	7,970	665	7,962	667	7,959	670
	竹林	107	-	107	-	107	-	107	-	107	-
	無立木他	99	-	99	-	99	-	99	-	99	-
	更新困難地	5	-	5	-	5	-	5	-	5	-
国有林	1,419	168	1,420	178	1,420	178	1,420	178	1,420	178	

(資料: 農林水産課「兵庫県林業統計書」)

(注) 単位未満四捨五入のため、総数と内訳が合わない場合があります。

9 漁種別漁獲量

(単位:t)

区分		平成27年	平成28年	平成29年	平成30年	令和元年
総数		713	1,992	2,074	623	704
魚類	いかなご	443	1,426	1,467	65	176
	しらす	92	215	274	189	246
	かれい類	24	58	59	50	51
	その他	74	141	141	185	128
水産動物	えび類	28	48	49	53	37
	たこ類	17	29	24	25	20
	いか類	8	15	18	18	13
	かに類	5	14	16	13	13
	その他	15	32	20	16	16
貝類		7	14	6	9	4

(資料:農林水産課「兵庫農林水産統計年報」)

10 漁業就業者数・漁業経営体数・漁船隻数

(平成30年11月1日現在)

漁業就業者数(人)			漁業経営体数(経営体)						漁船隻数(隻)				
総数	男	女	総数	個人			会社	共同経営	総数	動力漁船	船外機付漁船	無動力漁船	
				計	専業	第1種兼業							第2種兼業
125	116	9	69	61	25	27	9	6	2	141	133	8	-

(資料:デジタル戦略推進課「平成30年漁業センサス」)

6 建設・住宅

1	道路状況	63
2	市道の推移	63
3	都市計画道路状況	64
4	橋梁状況	65
5	橋梁の推移	65
6	都市公園・自然公園面積	65
7	都市公園別面積	66
8	構造別家屋数	68
9	市営住宅管理数	68
10	建築確認申請処理件数	68
11	開発行為の申請状況	68
12	市営駐車場管理数	68

市道の路線数・実延長の推移

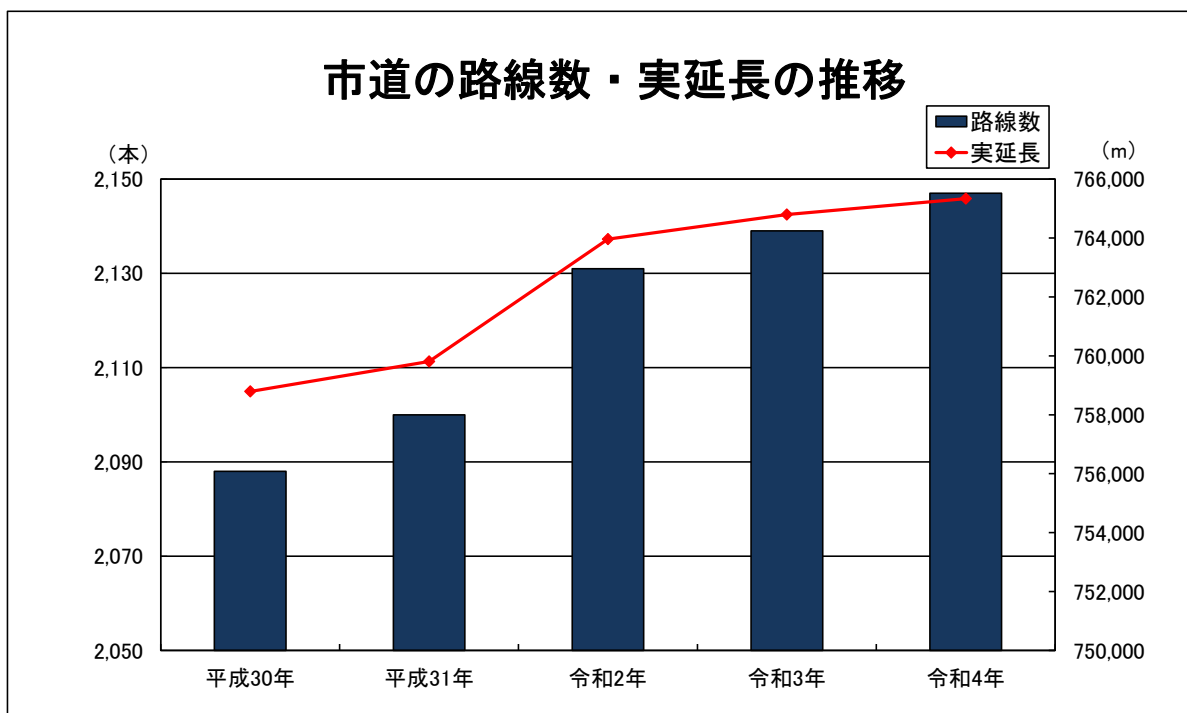

都市公園面積割合

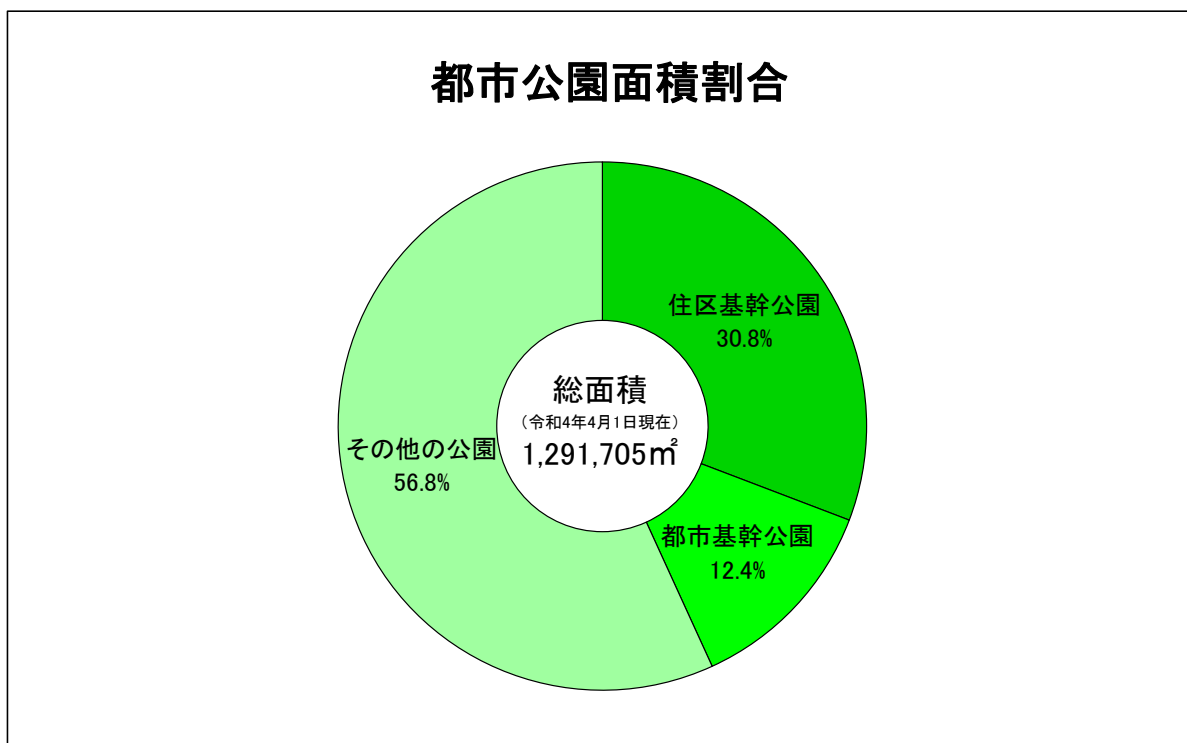

6 建設・住宅

1 道路状況

(令和4年4月1日現在)

区分	国道(国)	国道(県)	県道	市道	
道路の実延長(A)(m)	8,591	35,310	103,937	765,337	
道路の面積(B)(㎡)	296,409	421,202	1,310,538	4,128,673	
道路の平均幅員(B/A)(m)	34.50	11.93	12.61	5.39	
改良	改良済延長(C)(m)	8,591	35,310	86,752	531,972
	改良率(C/A)(%)	100.0	100.0	83.5	69.5
舗装	舗装済延長(D)(m)	8,591	35,310	100,929	732,763
	舗装率(D/A)(%)	100.0	100.0	97.1	95.8
路線数(本)	2	2	25	2,147	

(資料:建設課)

2 市道の推移

(各年4月1日現在)

年次	区分	路線数 (本)	延長(m)					面積 (㎡)	舗装率 (%)
			実延長	路面幅員			うち 橋梁 延長		
				3.5m未満	3.5m以上 5.5m未満	5.5m以上			
平成30年	総数	2,088	758,790	206,806	401,203	150,780	6,704	4,089,229	95.9
	1級	79	95,723	9,807	45,906	40,009	1,286	651,904	99.6
	2級	100	90,072	21,647	48,017	20,408	1,340	476,985	92.4
	その他	1,909	572,995	175,352	307,280	90,363	4,078	2,960,340	95.6
平成31年	総数	2,100	759,808	206,741	402,254	150,812	6,704	4,096,679	95.9
	1級	79	95,723	9,807	45,906	40,009	1,286	651,895	99.6
	2級	100	90,072	21,647	48,017	20,408	1,340	476,985	92.4
	その他	1,921	574,013	175,287	308,331	90,395	4,078	2,967,799	95.6
令和2年	総数	2,131	763,963	207,414	404,350	152,199	6,741	4,121,714	95.9
	1級	79	95,759	9,807	45,879	40,073	1,286	652,595	99.6
	2級	100	90,072	21,647	48,017	20,408	1,340	476,985	92.4
	その他	1,952	578,132	175,960	310,454	91,718	4,115	2,992,134	95.6
令和3年	総数	2,139	764,796	207,260	404,912	152,624	6,741	4,123,452	95.8
	1級	79	94,979	9,807	45,550	39,622	1,286	642,073	99.6
	2級	100	90,042	21,647	48,017	20,378	1,340	476,737	92.4
	その他	1,960	579,775	175,806	311,345	92,624	4,115	3,004,642	95.6
令和4年	総数	2,147	765,337	206,982	405,575	152,780	6,732	4,128,673	95.8
	1級	79	94,979	9,807	45,550	39,622	1,286	642,121	99.6
	2級	100	90,042	21,647	48,017	20,378	1,340	476,737	92.4
	その他	1,968	580,316	175,528	312,008	92,780	4,106	3,009,815	95.6

(資料:建設課)

3 都市計画道路状況

(令和4年4月1日現在)

路線名	計画幅員(m)	計画延長(m)	改良済延長(m)	改良率(%)
総数	-	72,620	55,138	76%
国道2号	32	3,990	3,990	100.0
国道2号(揖保川)	26	3,130	3,130	100.0
龍野太子線	16	3,760	770	20.5
龍野新宮線	12	2,080	430	20.7
龍野中央幹線	11~25	6,890	4,390	63.7
龍野誉田線	12	3,240	410	12.7
本龍野富永線	12~16	1,300	445	34.2
龍野太市線	12	2,760	2,760	100.0
龍野揖保川線	12	840	230	27.4
祇園橋線	12	580	580	100.0
小宅揖西線	12	4,190	4,190	100.0
本龍野末政線	14	670	670	100.0
広山大道線	14	2,040	1,880	92.2
揖保川線	12	3,200	450	14.1
土師線	14	450	450	100.0
南山線	14	830	830	100.0
播磨科学公園都市線	21	4,740	4,740	100.0
龍野相生線	17	1,810	1,810	100.0
揖保線	17	2,560	2,560	100.0
新宮東西線	17	510	-	-
新宮駅前線	17	80	-	-
新都市1号線	25	3,450	3,450	100.0
新都市2号線	25	850	850	100.0
新都市3号線	16	1,330	1,330	100.0
播磨科学公園都市線	21	3,130	3,130	100.0
姫路鳥取自動車道	19	11,410	11,410	100.0
駅前北線	18	440	78	17.7
北山線	16	360	-	-
龍野揖保川線	16	1,170	-	-
駅前南線	18	230	95	41.3
山津屋原線	16	600	80	13.3

(資料:都市計画課)

4 橋梁状況

(令和4年4月1日現在)

区分	橋梁数	延長(m)	道路部面積(m ²)
総数	787	6,732	40,281
永久橋	786	6,730	40,276
石橋	1	2	5
木橋	-	-	-
混合橋	-	-	-

(資料:建設課)

5 橋梁の推移

(各年4月1日現在)

区分	平成30年	平成31年	令和2年	令和3年	令和4年
橋梁総数	785	785	787	787	787
延長(m)	6,731	6,731	6,741	6,741	6,732
道路部面積(m ²)	40,144	40,144	40,278	40,278	40,281

(資料:建設課)

6 都市公園・自然公園面積

(令和4年4月1日現在)

都市公園									自然公園	
総数		住区基幹公園		都市基幹公園		その他の公園		1人当たりの 都市公園面積 (m ²)	園数	面積 (ha)
園数	面積 (m ²)	園数	面積 (m ²)	園数	面積 (m ²)	園数	面積 (m ²)			
60	1,291,705	51	397,796	1	159,978	8	733,931	17.8	2	2,450

(資料:都市計画課)

7 都市公園別面積

(令和4年4月1日現在 単位:ha)

公園名	種別	位置	都市計画 決定面積	開設面積	計画決定日	供用開始日
龍野公園	総合	中霞城	16.00	16.00	昭和27年2月19日	昭和30年4月1日
中川原公園	地区	富永	6.75	6.75	昭和29年3月31日	昭和47年4月1日
土師南山公園	近隣	南山	1.00	1.00	平成5年5月25日	平成13年3月30日
河川敷緑地(祇園公園)	都市緑地	北龍野	7.21	7.21	昭和49年9月17日	昭和54年4月1日
千鳥ヶ浜公園	都市緑地	富永	-	8.47	-	平成9年4月1日
揖保川水辺プラザ	都市緑地	揖保上	-	18.74	-	平成17年4月29日
日山公園	街区	日山	0.11	0.11	昭和38年2月28日	昭和52年4月1日
構公園	街区	構	0.21	0.21	昭和53年10月25日	昭和55年4月1日
誉公園	街区	広山	0.14	0.14	昭和53年10月25日	昭和55年6月1日
松原公園	街区	門前	0.25	0.25	昭和54年12月15日	昭和56年4月1日
沢田公園	街区	沢田	0.08	0.08	昭和55年9月10日	昭和56年4月1日
清水新公園	街区	清水新	0.18	0.18	昭和56年5月30日	昭和57年4月1日
島田公園	街区	島田	0.09	0.09	昭和55年9月10日	昭和58年4月1日
東鶯崎公園	街区	大住寺	0.11	0.11	昭和57年12月6日	昭和60年6月1日
松原南公園	街区	松原	0.13	0.13	昭和59年3月10日	昭和61年4月17日
堂本公園	街区	堂本	0.12	0.12	昭和60年9月27日	昭和62年4月1日
龍野東山公園	街区	内山	0.15	0.15	昭和61年7月14日	昭和62年4月1日
日飼公園	街区	日飼	0.15	0.15	昭和63年8月6日	平成2年4月1日
龍野東運動公園	街区	日飼	-	1.31	-	平成3年5月15日
片山公園	街区	片山	0.25	0.25	平成2年3月2日	平成4年4月1日
沢田第二公園	街区	沢田	0.36	0.36	平成2年12月12日	平成5年2月10日
福田公園	街区	福田	0.15	0.15	平成2年12月12日	平成5年4月1日
上富永公園	街区	上富永	-	0.11	-	平成6年2月1日
末政公園	街区	末政	-	0.15	-	平成7年12月1日
龍野西運動公園	街区	北山	-	0.96	-	平成8年4月1日
揖西ふれあい公園	街区	小畑	-	0.78	-	平成9年4月1日
新町公園	街区	北龍野	-	0.09	-	平成9年12月1日
南山公園	街区	南山	0.42	0.42	平成5年5月25日	平成15年3月31日
土師東公園	街区	土師	0.30	0.30	平成5年5月25日	平成17年4月1日
芦原台公園	街区	芦原台	-	0.17	-	平成19年3月23日
駅東中村公園	街区	中村	-	0.12	-	平成22年4月16日
土師西公園	街区	土師	0.32	0.32	平成5年5月25日	平成28年4月4日
中臣緑地公園	街区	中臣	-	0.10	-	平成元年2月1日
四箇公園	街区	四箇	0.16	0.16	昭和62年8月17日	平成元年4月1日

7 都市公園別面積(続き)

(令和4年4月1日現在 単位:ha)

公園名	種別	位置	都市計画 決定面積	開設面積	計画決定日	供用開始日	
新 宮	西山公園	地区	新宮・芝田	5.30	4.90	昭和54年12月21日	昭和61年4月1日
	栗ノ木谷公園	近隣	光都	13.30	13.20	昭和63年12月13日	平成11年3月31日
	新宮リバーパーク	都市緑地	井野原・北村	-	7.00	-	平成8年3月1日
	東山公園	特殊	新宮	11.90	11.90	昭和52年12月20日	昭和54年7月9日
	新宮宮内遺跡公園	特殊	新宮	2.40	3.96	昭和57年1月29日	平成29年4月1日
	光都南公園	街区	光都	-	0.11	-	平成11年3月31日
	すなご公園	街区	井野原	-	0.12	-	平成14年11月25日
	遺跡北公園	街区	宮内	-	0.31	-	平成14年12月25日
	新宮東公園	街区	新宮	-	0.29	-	平成16年5月6日
	新宮中央公園	街区	新宮	-	0.15	-	平成18年5月15日
	越部西公園	街区	馬立	-	1.05	-	平成20年5月21日
揖 保 川	河川敷緑地 (きらめき公園)	都市緑地	半田	-	4.25	-	平成9年7月27日
	河川敷緑地 (せせらぎ公園)	都市緑地	正條～野田	-	11.86	-	平成12年4月5日
	グリーンハイツ公園	街区	片島	-	0.33	-	平成9年7月27日
	正條みなみ公園	街区	正條	-	0.29	-	平成15年4月1日
	神部黍田公園	近隣	黍田	-	1.03	-	令和2年8月1日
御 津	苅屋富島公園	街区	苅屋	0.14	0.14	昭和56年8月8日	昭和58年3月31日
	岩見公園	街区	岩見	0.13	0.13	昭和58年1月12日	昭和60年3月30日
	中部公園	街区	苅屋	0.39	0.39	平成13年3月14日	平成12年4月1日
	東部公園	街区	苅屋	0.20	0.20	平成13年3月14日	平成13年4月1日
	山王公園	街区	中島	0.22	0.22	平成13年3月14日	平成14年3月1日
	大浦公園	街区	室津	-	0.09	-	平成14年4月1日
	室津公園	街区	室津	-	0.18	-	平成15年4月1日
	西部運動公園	街区	岩見	-	0.49	-	平成17年9月30日
	北部運動公園	街区	中島	-	0.75	-	平成17年9月30日
栄町中央公園	街区	中島	-	0.20	-	平成20年5月27日	

(資料:都市計画課)

8 構造別家屋数

(各年1月1日現在)

区分		平成29年	平成30年	平成31年	令和2年	令和3年	
総数	棟数(棟)	53,510	53,304	53,286	53,426	53,535	
	床面積(㎡)	7,214,013	7,205,152	7,233,116	7,275,063	7,313,365	
	木造	棟数(棟)	38,174	37,996	37,956	38,043	38,110
		床面積(㎡)	4,075,698	4,073,609	4,082,258	4,086,006	4,100,346
木造以外	棟数(棟)	15,336	15,308	15,330	15,383	15,425	
	床面積(㎡)	3,138,315	3,131,543	3,150,858	3,189,057	3,213,019	

(資料:市税課)

(注) 1 棟数は課税対象の数値です。

2 家屋の棟数は、附属家を主たる建物に含めています。

9 市営住宅管理数

(令和4年4月1日現在)

住宅総数 (団地)	総戸数 (戸)	市営住宅(戸)					特定公共 賃貸住宅(戸)
		木造平屋建	準耐火構造 2階建	耐火構造 2階建	中層耐火 構造3階建	中層耐火 構造4階建	中層耐火 構造3階建
31	716	59	89	40	177	336	15

(資料:都市計画課)

10 建築確認申請処理件数

(単位:件)

区分	平成29年度	平成30年度	令和元年度	令和2年度	令和3年度
建築確認件数	396	408	379	262	306
建築設備・工作物確認件数	2	3	1	1	1

(資料:町並み対策課)

11 開発行為の申請状況

区分		平成29年度	平成30年度	令和元年度	令和2年度	令和3年度
申請	件数(件)	18	10	10	12	7
	面積(ha)	15.1	3.1	5.0	4.0	2.0
区画数		176	59	46	92	22
公共施設用地提供面積(ha)		1.2	0.4	0.3	0.5	0.09

(資料:都市計画課)

(注) 開発規模1,000㎡以上の申請状況です。

12 市営駐車場管理数

(令和4年4月1日現在)

駐車場 総数	総台数 (台)	区分	本龍野 駅西	本龍野 駅東	播磨新 宮駅南	播磨新 宮駅北	竜野駅 北	竜野駅南 (第1~2)	正條 みなみ	揖保川 公民館前	室津
10	472	一時	82	35	50	24	26	44	-	-	-
		月極	29	36	74	-	9	24	5	6	28

(資料:都市計画課)

7 運輸・通信

1	自動車等保有台数	71
2	鉄道各駅乗車人数	71
3	バス・市民乗り合いタクシー運輸状況	72
4	郵便施設数	74
5	電話施設数	74

自動車等保有台数割合

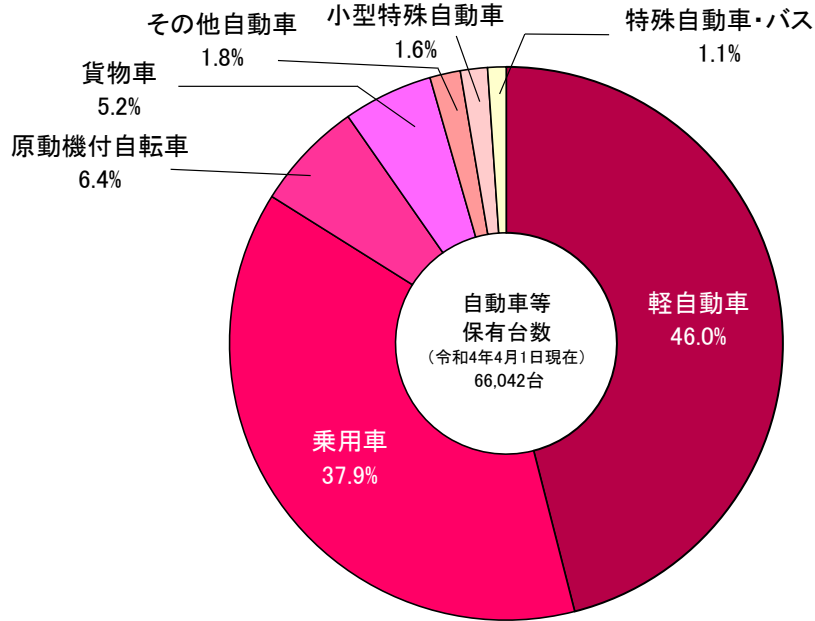

鉄道各駅乗車人数の推移 (1日平均)

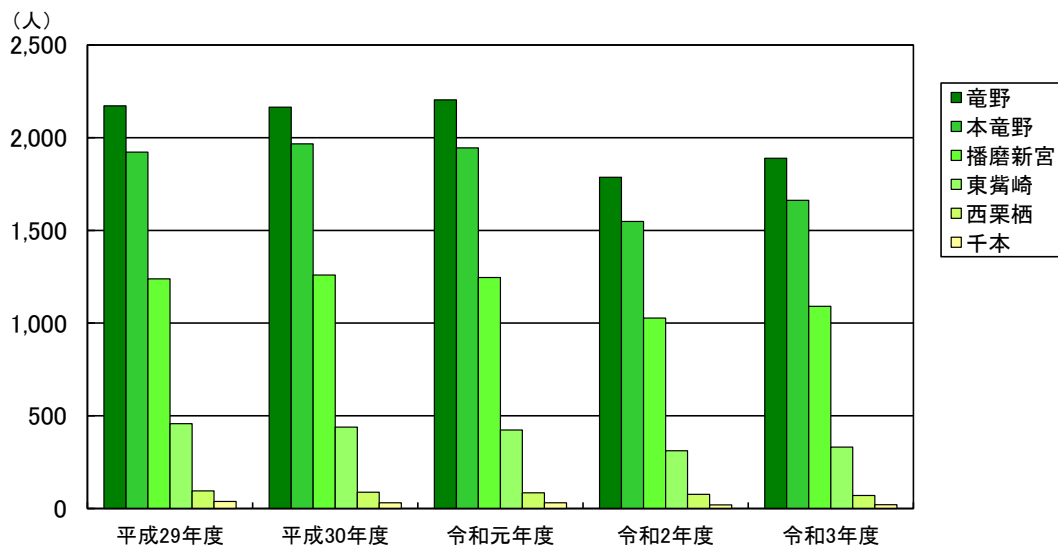

7 運輸・通信

1 自動車等保有台数

(各年度4月1日現在 単位:台)

区分	平成30年度	令和元年度	令和2年度	令和3年度	令和4年度
自動車総数	62,754	62,964	62,978	62,459	61,817
乗用車	25,793	25,616	25,371	25,192	25,028
貨物車	3,474	3,422	3,445	3,467	3,463
バス	108	114	108	105	102
特殊自動車	576	565	579	600	609
小型特殊自動車	948	979	989	1,029	1,045
軽自動車	30,790	31,185	31,387	30,927	30,392
その他	1,065	1,083	1,099	1,139	1,178
原動機付自転車	4,883	4,656	4,490	4,350	4,225

(資料:市税課・龍野県税事務所)

2 鉄道各駅乗車人数

(単位:1日平均人数)

区分	平成29年度	平成30年度	令和元年度	令和2年度	令和3年度	
JR 山陽本線	竜野 計	2,172	2,165	2,204	1,787	1,889
	定期	1,634	1,638	1,693	1,482	1,572
	定期外	538	527	511	305	317
JR 姫新線	本竜野 計	1,922	1,967	1,945	1,548	1,662
	定期	1,330	1,380	1,369	1,205	1,271
	定期外	592	588	576	343	391
	東嵯崎 計	458	439	423	312	331
	定期	359	345	327	251	260
	定期外	99	95	96	62	71
	播磨新宮 計	1,239	1,259	1,246	1,027	1,091
	定期	930	959	946	855	897
	定期外	309	300	300	172	194
	千本 計	38	31	31	20	21
	定期	36	29	30	20	20
	定期外	2	2	1	1	1
	西栗栖 計	95	88	85	76	70
	定期	94	87	84	75	69
	定期外	2	1	1	1	1

(資料:西日本旅客鉄道株式会社)

(注) 単位未満四捨五入のため、総数と内訳が合わない場合があります。

3 バス・市民乗り合いタクシー運輸状況

ア コミュニティバス

(各年度3月31日現在)

年度	運行地域	停留所数 (箇所)	運行日数 (日)	運行便数 (便)	乗車人数(人)	
					1日平均	1便平均
平成28年度	龍野地域	90	293	5,916	72.8	3.6
	新宮地域	56	225	2,650	33.1	2.8
	揖保川・御津地域	40	293	1,858	12.5	2.0
	南北	55	293	3,741	154.4	12.1
平成29年度	南北	54	293	5,567	204.9	10.8
平成30年度	南北	54	292	5,548	217.1	11.4
令和元年度	南北	54	293	5,567	229.6	12.1
令和2年度	南北	62	293	7,325	208.1	8.3
令和3年度	南北	62	293	7,325	231.3	9.3

(資料:まちづくり推進課)

(注) 新宮地域、御津地域については平成29年1月10日から、龍野地域、揖保川地域については平成29年4月3日から市民乗り合いタクシーに移行しています。

3 バス・市民乗り合いタクシー運輸状況(続き)

イ 市民乗り合いタクシー

(各年度3月31日現在)

年度	登録者・利用者 居住地別区域	登録人数 (人)	申請率 (%)	利用人数 (人)	1日平均 利用人数 (人)
平成30年度	新宮区域	2,347	16.8	11,775	40.3
	龍野東区域	3,646	13.1	17,529	60.0
	龍野西区域	2,183	17.7	13,168	45.1
	揖保川区域	1,824	15.3	6,936	23.8
	御津区域	1,717	16.3	8,359	28.6
	市外	191	-	198	0.7
令和元年度	新宮区域	2,481	18.1	13,255	45.4
	龍野東区域	3,914	14.1	20,825	71.3
	龍野西区域	2,332	19.0	15,729	53.9
	揖保川区域	1,925	16.3	8,551	29.3
	御津区域	1,770	17.0	9,956	34.1
	市外	227	-	117	0.4
令和2年度	新宮区域	2,562	19.0	11,452	39.1
	龍野東区域	4,071	14.7	17,474	59.6
	龍野西区域	2,461	20.3	11,785	40.2
	揖保川区域	2,008	17.2	7,636	26.1
	御津区域	1,797	17.6	7,905	27.0
	市外	260	-	94	0.3
令和3年度	新宮区域	2,673	20.1	12,037	41.1
	龍野東区域	4,263	15.4	16,781	57.3
	龍野西区域	2,582	21.4	12,134	41.4
	揖保川区域	2,063	17.9	8,402	28.7
	御津区域	1,821	18.2	6,971	23.8
	市外	300	-	105	0.4

(資料:まちづくり推進課)

(注) 1 申請率は、登録人数を区域内人口で除した割合です。

2 利用人数は、延べ人数です。

ウ 路線バス

区分	平成29年度	平成30年度	令和元年度	令和2年度	令和3年度	
営業キロ数(km)	47.3	47.3	47.3	47.3	47.3	
停留所数(箇所)	71	71	71	71	71	
1日平均	運行回数(回)	97.5	97.5	98.0	98.0	98.0
	乗車人数(人)	1,100	1,050	1,046	850	868
	内定期分(人)	208	200	206	197	194

(資料:神姫バス株式会社・株式会社ウエスト神姫)

(注) 営業キロ数、停留所数の基準日は、各年度3月31日現在です。

3 バス・市民乗り合いタクシー運輸状況(続き)

エ 路線バスに占める事業者別内訳

区分	平成29年度		平成30年度		令和元年度		令和2年度		令和3年度		
	神姫バス(株)	(株)ウエスト神姫	神姫バス(株)	(株)ウエスト神姫	神姫バス(株)	(株)ウエスト神姫	神姫バス(株)	(株)ウエスト神姫	神姫バス(株)	(株)ウエスト神姫	
営業キロ数(km)	3.5	43.8	3.5	43.8	3.5	43.8	3.5	43.8	3.5	43.8	
停留所数(箇所)	8	63	8	63	8	63	8	63	8	63	
1日平均	運行回数(回)	18.5	79.0	18.5	79.0	19.0	79.0	19.0	79.0	19.0	79.0
	乗車人数(人)	562	538	540	510	521	525	355	495	359	509
	内定期分(人)	49	159	49	151	51	155	47	150	43	151

(資料: 神姫バス株式会社・株式会社ウエスト神姫)

(注) 営業キロ数、停留所数の基準日は、各年度3月31日現在です。

4 郵便施設数

(令和4年4月1日現在)

郵便局数	簡易局数	切手・印紙類販売所数	ポスト数
19	10	70	180

(資料: 日本郵便株式会社龍野郵便局)

(注) 切手・印紙類販売所数は、コンビニエンスストアでの販売を含みます。

5 電話施設数

(各年度3月31日現在)

区分	平成29年度	平成30年度	令和元年度	令和2年度	令和3年度
加入電話(回線)	10,811	10,175	9,490	8,945	8,738
事務用	2,223	2,093	1,979	1,904	2,111
住宅用	8,588	8,082	7,511	7,041	6,627
総合デジタル(回線)	1,117	1,049	965	900	1,072
事務用	1,026	964	886	826	1,000
住宅用	91	85	79	74	72
公衆電話(個)	120	120	119	112	109

(資料: NTT西日本株式会社関西事業本部)

8 上下水道

1	上水道普及状況	77
2	公共下水道整備状況	77
3	水洗化状況	77

年間配水量の推移

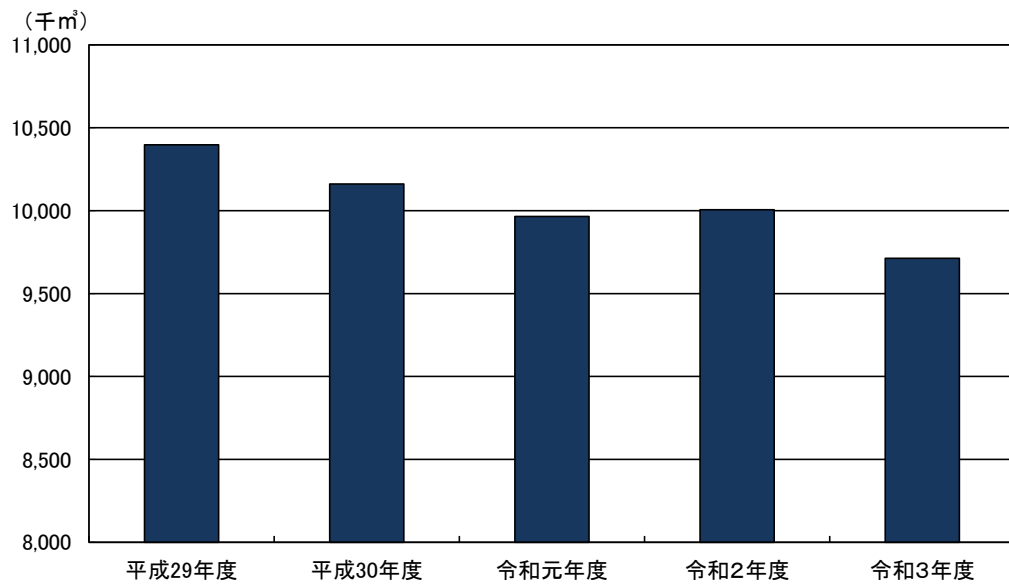

8 上下水道

1 上水道普及状況

(各年度3月31日現在)

区分		平成29年度	平成30年度	令和元年度	令和2年度	令和3年度	
全市人口(A)(人)		77,276	76,600	75,995	75,166	74,517	
施設	現在給水人口(B)(人)	77,222	76,547	75,942	75,113	74,464	
	普及率(B/A)(%)	99.9	99.9	99.9	99.9	99.9	
	配水管延長(km)	580	580	581	580	580	
	配水能力(m ³ /日)	39,430	39,430	39,430	39,430	39,430	
業務	年間配水量	市内(C)(m ³)	10,396,629	10,160,666	9,965,031	10,006,158	9,712,583
		配水量	1日最大(m ³)	31,312	30,511	29,292	33,683
		1日平均(m ³)	27,157	27,837	27,227	27,414	26,610
	1人当たり配水量	1日最大(ℓ)	405	399	386	448	387
		1日平均(ℓ)	352	364	359	365	357
	有収水量(D)(m ³)		9,053,025	8,914,355	8,723,044	8,786,796	8,532,922
	有収率(D/C)(%)		87.1	87.7	87.5	87.8	87.9

(資料: 上水道課)

(注) 年間配水量の市外分水は、平成28年度末をもって廃止しています。

2 公共下水道整備状況

(令和4年3月31日現在)

区分	汚水処理区域		雨水処理区域		処理場		ポンプ場		前処理場	
	面積 (ha)	管渠延長 (km)	面積 (ha)	管渠延長 (km)	箇所数	面積 (m ²)	箇所数	面積 (m ²)	箇所数	面積 (m ²)
供用	3,401	694	840	41	2	8,465	4	2,576	3	59,402

(資料: 下水道管理課)

3 水洗化状況

(令和4年3月31日現在)

区分	公共下水道	農業集落排水	地域し尿処理	浄化槽	市内全域
計画面積(ha)	5,071	570	6	575基	5,647
排水区域面積(ha)	3,997	570	6	575基	4,573
処理区域内人口(人)	67,348	5,256	84	1,666	74,354
水洗化世帯数(世帯)	26,431	2,006	34	641	29,112
水洗化率(%)	94.9	96.0	98.8	97.4	95.1
水洗化人口(人)	63,917	5,044	83	1,622	70,666

(資料: 下水道管理課)

9 社会福祉

1	生活保護状況	81
2	保育所施設状況	82
3	こども園施設状況	82
4	児童手当支給状況	83
5	(特別)児童扶養手当支給状況	83
6	養護老人ホーム措置者数	83
7	知的障害者(児)療育手帳所持者数	83
8	精神障害者(児)保健福祉手帳所持者数	83
9	身体障害者(児)手帳新規交付者数	84
10	身体障害者(児)手帳所持者数	84
11	障害者(児)・福祉・介護手当給付状況	85
12	福祉医療費支払状況	85
13	国民健康保険加入状況	86
14	国民健康保険給付状況	86
15	後期高齢者医療事業状況	86
16	国民年金被保険者数	86
17	国民年金保険料納付・免除状況	87
18	基礎年金等給付状況	87
19	老齢福祉年金・特別障害給付金受給状況	87
20	社会福祉施設利用者数	88
21	介護保険被保険者数	88
22	介護サービス給付件数	89
23	要介護(要支援)認定者数	90
24	要介護(要支援)認定率	90
25	介護予防・日常生活支援総合事業状況	90
26	障害者・高齢者・児童相談件数	90

生活保護状況の推移

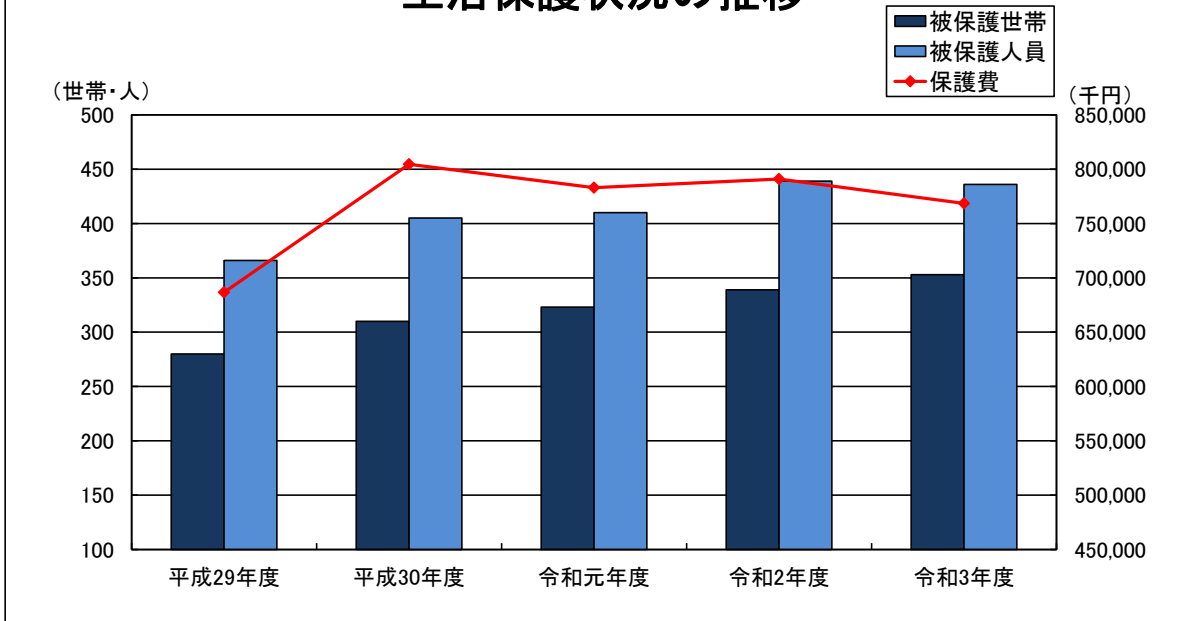

国民健康保険加入世帯数・被保険者数の推移

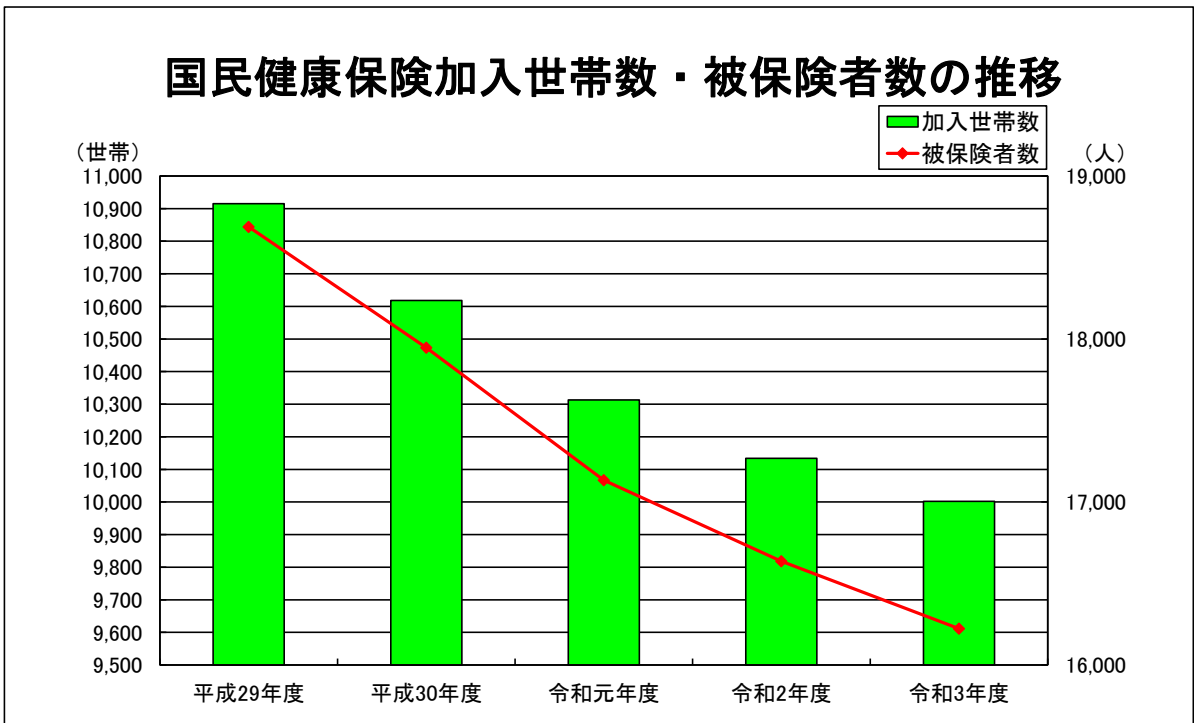

9 社会福祉

1 生活保護状況

(各年度3月31日現在)

区分		平成29年度	平成30年度	令和元年度	令和2年度	令和3年度	
被保護実世帯数(世帯)		280	310	323	339	353	
被保護実人員(人)		366	405	410	439	436	
人員保護率(%)		0.47	0.52	0.53	0.58	0.59	
保護費総額(円)		686,695,196	804,493,853	782,903,911	790,873,195	768,461,860	
扶助別	生活	延世帯数(世帯)	2,683	2,820	2,926	3,090	3,351
		延人員(人)	3,626	3,762	3,850	4,058	4,329
		保護費額(円)	165,202,174	163,746,278	168,493,658	179,692,724	195,919,674
	教育	延世帯数(世帯)	116	121	115	138	138
		延人員(人)	171	176	184	203	199
		保護費額(円)	1,822,651	1,580,310	1,354,118	1,550,120	1,826,169
	住宅	延世帯数(世帯)	1,873	2,018	2,102	2,356	2,569
		延人員(人)	2,631	2,845	2,933	3,257	3,407
		保護費額(円)	47,932,196	53,337,599	56,390,485	62,381,485	67,422,145
	医療	延世帯数(世帯)	2,892	3,191	3,319	3,510	3,662
		延人員(人)	3,578	3,945	4,032	4,199	3,898
		保護費額(円)	426,251,298	534,291,967	499,844,411	487,074,054	440,770,302
	介護 扶助	延世帯数(世帯)	556	728	811	908	1,013
		延人員(人)	616	813	898	963	1,096
		保護費額(円)	7,417,666	12,292,412	11,837,009	13,495,300	14,418,583
	生業	延世帯数(世帯)	33	39	40	48	19
		延人員(人)	34	48	52	53	20
		保護費額(円)	844,919	462,900	912,040	885,882	481,126
	葬祭	延世帯数(世帯)	6	6	5	5	8
		延人員(人)	6	6	5	5	8
		保護費額(円)	1,270,578	798,340	1,977,504	1,906,881	2,101,699
その他	延世帯数(世帯)	4	1	1	2	3	
	延人員(人)	4	1	1	2	3	
	保護費額(円)	226,918	X	X	70,403	187,918	
施設事務費(円)		35,726,796	37,957,287	42,068,949	43,816,346	45,334,244	

(資料:地域福祉課)

(注)「その他」:出産扶助費、就労自立支援給付金

2 保育所施設状況

(各年4月1日現在)

区分		平成30年	平成31年	令和2年	令和3年	令和4年	
施設数 (箇所)	総数	14	12	9	8	8	
	公立	7	5	2	1	1	
	私立	7	7	7	7	7	
定員数 (人)	総数	900	760	640	580	540	
	公立	360	220	100	40	40	
	私立	540	540	540	540	500	
入所 児童数 (人)	総数	928	742	638	528	521	
	公立	3歳未満	102	63	32	14	14
		3歳	78	36	30	9	10
		4歳以上	179	92	43	19	22
	私立	3歳未満	201	194	182	156	162
		3歳	114	114	113	104	93
4歳以上		254	243	238	226	220	
保育士数 (人)	総数	133	121	107	94	96	
	公立	45	30	17	8	10	
	私立	88	91	90	86	86	

(資料: 幼児教育課)

3 こども園施設状況

(各年4月1日現在)

区分		平成30年	平成31年	令和2年	令和3年	令和4年	
施設数 (箇所)	総数	12	15	18	19	19	
	公立	5	8	10	11	11	
	私立	7	7	8	8	8	
定員数 (人)	総数	1,235	1,527	1,805	1,925	1,925	
	公立	420	697	925	1,020	1,020	
	私立	815	830	880	905	905	
入所 児童数 (人)	総数	1,195	1,471	1,735	1,784	1,750	
	公立	3歳未満	66	115	180	193	180
		3歳	86	150	202	228	225
		4歳以上	219	363	451	467	485
	私立	3歳未満	218	223	248	257	247
		3歳	211	200	202	190	196
4歳以上		395	420	452	449	417	
保育士数 (人)	総数	156	207	238	264	269	
	公立	35	82	109	126	131	
	私立	121	125	129	138	138	

(資料: 幼児教育課)

4 児童手当支給状況

(各年度3月31日現在)

区分		平成29年度	平成30年度	令和元年度	令和2年度	令和3年度
児童手当	延べ児童数(人)	114,974	112,309	109,411	106,167	103,182
	支出額(円)	1,272,915,000	1,240,400,000	1,206,045,000	1,169,665,000	1,135,135,000

(資料:児童福祉課)

5 (特別)児童扶養手当支給状況

(各年度3月31日現在)

区分		平成29年度	平成30年度	令和元年度	令和2年度	令和3年度
児童扶養手当	受給者数(人)	549	532	531	523	496
	支出額(円)	283,365,500	277,925,700	343,269,760	273,519,560	270,707,160
特別児童扶養手当	件数(件)	284	302	297	299	309
	児童数(人)	313	336	333	340	350

(資料:児童福祉課)

6 養護老人ホーム措置者数

(各年4月1日現在 単位:人)

区分		平成30年	平成31年	令和2年	令和3年	令和4年
総数		64	58	54	45	41
措置者数	男	23	22	22	19	15
	女	41	36	32	26	26

(資料:高年福祉課)

7 知的障害者(児)療育手帳所持者数

(各年度3月31日現在 単位:人)

区分		平成29年度	平成30年度	令和元年度	令和2年度	令和3年度
総数		770	805	834	866	894
程度	A(重度)	325	332	330	337	339
	B1(中度)	219	224	222	224	225
	B2(軽度)	226	249	282	305	330

(資料:地域福祉課)

8 精神障害者(児)保健福祉手帳所持者数

(各年度3月31日現在 単位:人)

区分		平成29年度	平成30年度	令和元年度	令和2年度	令和3年度
総数		416	448	460	450	472
程度	1級	59	67	70	73	72
	2級	240	245	246	240	251
	3級	117	136	144	137	149

(資料:地域福祉課)

9 身体障害者(児)手帳新規交付者数

(令和4年3月31日現在 単位:人)

区分	令和3年度	障害程度別					
		1級	2級	3級	4級	5級	6級
総数	152	63	18	18	36	8	9
視覚障害	7	1	2	0	2	2	0
聴覚平衡機能障害	15	0	2	2	7	0	4
音声言語機能障害	2	0	0	2	0	0	0
肢体不自由	46	6	14	6	9	6	5
内部障害	82	56	0	8	18	0	0

(各年度3月31日現在 単位:人)

区分	平成29年度	平成30年度	令和元年度	令和2年度
総数	115	132	138	140
視覚障害	7	5	4	7
聴覚平衡機能障害	6	11	7	11
音声言語機能障害	2	4	3	5
肢体不自由	40	55	44	50
内部障害	60	57	80	67

(資料:地域福祉課)

10 身体障害者(児)手帳所持者数

(令和4年3月31日現在 単位:人)

区分	令和3年度	障害程度別					
		1級	2級	3級	4級	5級	6級
総数	2,680	715	424	468	694	213	166
視覚障害	155	45	55	13	11	23	8
聴覚平衡機能障害	212	12	54	36	54	3	53
音声言語機能障害	45	5	3	23	14	0	0
肢体不自由	1,508	151	307	311	447	187	105
内部障害	760	502	5	85	168	0	0

(各年度3月31日現在 単位:人)

区分	平成29年度	平成30年度	令和元年度	令和2年度
総数	2,847	2,807	2,766	2,699
視覚障害	178	174	168	159
聴覚平衡機能障害	220	215	214	212
音声言語機能障害	49	45	46	45
肢体不自由	1,665	1,620	1,575	1,533
内部障害	735	753	763	750

(資料:地域福祉課)

11 障害者(児)・福祉・介護手当給付状況

(各年度3月31日現在)

区分		平成29年度	平成30年度	令和元年度	令和2年度	令和3年度
障害者福祉金	対象者(人)	3,248	3,251	3,250	3,232	3,217
	実績額(千円)	77,930	77,240	76,733	75,680	74,644
障害児福祉手当	対象者(人)	47	38	40	38	41
	実績額(千円)	7,263	6,650	6,985	6,793	7,336
特別障害者手当	対象者(人)	70	60	62	70	77
	実績額(千円)	19,681	19,138	19,309	20,877	24,287
福祉手当	対象者(人)	4	3	3	2	2
	実績額(千円)	700	542	532	431	358
介護手当	対象者(人)	5	4	2	2	2
	実績額(千円)	425	284	200	200	200

(資料:地域福祉課)

(注) 障害者福祉金は各年度2月末現在です。

12 福祉医療費支払状況

(各年度3月31日現在)

区分		平成29年度	平成30年度	令和元年度	令和2年度	令和3年度
総数	件数(件)	213,459	202,141	193,198	156,171	164,978
	金額(千円)	538,362	513,412	508,549	440,646	464,407
老人医療	件数(件)	8,199	6,591	5,207	4,368	3,324
	金額(千円)	16,061	11,158	7,233	6,401	5,008
母子家庭等医療	件数(件)	4,431	4,275	4,504	3,714	3,699
	金額(千円)	10,826	10,913	11,574	11,794	11,877
乳幼児等医療	件数(件)	103,594	96,116	96,143	72,027	78,306
	金額(千円)	195,656	178,055	182,959	141,371	163,097
重度障害者医療	件数(件)	20,272	19,719	19,023	18,349	19,148
	金額(千円)	111,626	107,034	103,593	98,979	98,629
高齢重度障害者医療	件数(件)	25,443	25,556	18,742	16,729	16,163
	金額(千円)	76,847	84,091	79,461	71,262	67,773
こども医療	件数(件)	51,520	49,884	49,579	40,984	44,338
	金額(千円)	127,346	122,161	123,729	110,839	118,023

(資料:国保医療年金課)

13 国民健康保険加入状況

(各年度内平均)

区分		平成29年度	平成30年度	令和元年度	令和2年度	令和3年度
加入世帯数(世帯)		10,915	10,618	10,313	10,134	10,002
被保険者数(人)		18,688	17,946	17,133	16,636	16,223
加入率(%)	世帯数	35.91	34.78	33.57	32.81	32.26
	人口	24.07	23.31	22.44	21.99	21.66

(資料:国保医療年金課)

14 国民健康保険給付状況

(各年度3月31日現在 単位:千円)

区分		平成29年度	平成30年度	令和元年度	令和2年度	令和3年度
総数		6,141,239	5,866,567	5,821,269	5,542,985	5,915,681
療養給付費		5,324,462	5,060,666	5,016,328	4,765,201	5,068,519
療養費		47,912	44,278	44,323	41,806	43,567
高額療養費		737,830	732,314	735,340	711,497	779,887
移送費		157	-	-	-	11
出産育児一時金		25,215	22,308	19,869	18,438	16,752
葬祭費		5,650	7,000	5,400	5,800	5,900
結核医療附加金		13	1	9	2	6
傷病手当金		-	-	-	241	1,039

(資料:国保医療年金課)

15 後期高齢者医療事業状況

(各年度3月31日現在 単位:人)

区分		平成29年度	平成30年度	令和元年度	令和2年度	令和3年度
被保険者数		11,085	11,427	11,712	11,710	11,972
65歳以上 75歳未満 (障害認定)		371	367	345	320	280
	75歳以上	10,714	11,060	11,367	11,390	11,692
一部負担金 の割合	一定以上 所得者	481	470	483	470	484
	一般	6,709	6,971	7,092	7,084	7,189
	低所得Ⅰ	1,732	1,724	1,740	1,713	1,703
	低所得Ⅱ	2,163	2,262	2,397	2,443	2,596

(資料:国保医療年金課「後期高齢者医療事業状況報告書(事業月報)」)

16 国民年金被保険者数

(各年度3月31日現在 単位:人)

区分		平成28年度	平成29年度	平成30年度	令和元年度	令和2年度
総数		15,065	14,538	13,980	13,662	13,308
第1号被保険者数		9,323	8,970	8,644	8,528	8,322
任意加入被保険者数		95	99	89	82	80
第3号被保険者数		5,647	5,469	5,247	5,052	4,906

(資料:国保医療年金課「日本年金機構 事業統計」)

17 国民年金保険料納付・免除状況

区分		平成28年度	平成29年度	平成30年度	令和元年度	令和2年度
納付状況	納付対象月数(A)(月)	72,702	67,364	64,261	61,583	60,031
	納付済月数(B)(月)	51,394	48,997	47,934	46,114	45,667
	納付率(B/A)(%)	70.7	72.7	74.6	74.9	76.1
免除状況	総数(人)	3,548	3,518	3,461	3,433	3,381
	法定免除者数(人)	797	783	794	813	833
	申請免除学生納付特例者数(人)	2,751	2,735	2,667	2,620	2,548

(資料:国保医療年金課「日本年金機構 事業統計」)

(注) 免除状況の基準日は、各年度3月31日現在です。

18 基礎年金等給付状況

(各年度3月31日現在 単位:人)

区分		平成28年度	平成29年度	平成30年度	令和元年度	令和2年度
総数		22,732	23,147	23,515	23,767	23,967
老齢給付	老齢基礎	20,646	21,204	21,666	22,028	22,276
	老齢(5年年金含む)	376	306	253	204	165
	旧通算老齢	444	382	323	255	208
障害給付	障害基礎(拠出)	311	299	308	312	330
	障害基礎(無拠出)	865	866	875	890	896
	旧障害	25	23	22	19	18
遺族給付	遺族基礎(拠出)	38	43	46	41	57
	寡婦	27	24	22	18	17

(資料:国保医療年金課 日本年金機構データによる。)

19 老齢福祉年金・特別障害給付金受給状況

(各年度3月31日現在 単位:人)

区分		平成28年度	平成29年度	平成30年度	令和元年度	令和2年度
老齢福祉年金受給者 総数		1	1	-	-	-
	全部支給	-	-	-	-	-
	一部支給	-	-	-	-	-
	全部停止	1	1	-	-	-
特別障害給付金受給資格者 総数		10	9	9	8	5
	全部支給	3	2	2	2	2
	一部支給	3	1	1	-	-
	全部停止	4	6	6	6	3

(資料:国保医療年金課 日本年金機構データによる。)

20 社会福祉施設利用者数

(単位:人)

施設名		平成29年度	平成30年度	令和元年度	令和2年度	令和3年度
児童館	中央児童館	15,097	11,742	8,435	5,934	6,510
	室津児童館	826	527	-	-	-
障害者・高齢者・福祉施設等	障害児通所支援センターはばたき園	1,785	2,136	1,942	2,104	2,184
	生きがいセンター	21,645	19,967	19,056	10,661	11,851
	福祉会館	6,220	6,807	6,011	3,990	4,670
	新宮ふれあい福祉会館	38,115	31,461	31,598	18,335	19,420
	御津やすらぎ福祉会館	17,868	17,624	18,072	7,703	16,337
	老人福祉センター	4,302	4,149	3,932	2,687	3,031
	高齢者ふれあいセンター梅寿園	2,376	2,030	1,471	746	-
	高齢者ふれあいセンター梅香園	2,067	1,738	1,507	713	731
隣保館	総合隣保館	7,308	6,981	6,088	1,831	2,395
	誉隣保館	4,974	6,371	5,892	2,178	1,945
	福栖会館	8,182	8,393	8,394	5,103	4,279
	上笹会館	2,609	2,285	1,927	1,789	1,791
	段之上会館	9,008	8,238	7,773	4,666	5,442
	仙正隣保館	3,115	2,837	3,269	2,373	2,507
	本條自治会館	4,440	4,421	3,988	3,148	2,768
	上袋尻自治会館	4,649	4,461	4,479	3,346	3,093

(資料:人権推進課・地域福祉課・高年福祉課・児童福祉課)

(注) 1 室津児童館は、平成30年度をもって閉館しています。

2 高齢者ふれあいセンター梅寿園は、令和2年度をもって閉園しています。

21 介護保険被保険者数

(各年度3月31日現在 単位:人)

区分		平成29年度	平成30年度	令和元年度	令和2年度	令和3年度
総数		47,768	47,829	47,884	47,865	47,787
第1号被保険者	65歳以上75歳未満	11,894	11,831	11,681	11,742	11,524
	75歳以上	10,746	11,127	11,445	11,493	11,803
第2号被保険者	40歳以上65歳未満	25,128	24,871	24,758	24,630	24,460

(資料:高年福祉課)

22 介護サービス給付件数

(単位:件)

区分		平成29年度	平成30年度	令和元年度	令和2年度	令和3年度
居宅	訪問介護	7,621	6,757	6,716	6,734	6,873
	訪問入浴介護	403	418	448	447	402
	訪問看護	4,649	5,346	5,762	6,329	6,794
	訪問リハビリテーション	644	673	588	617	657
	通所介護(デイサービス)	13,872	11,490	11,169	10,498	10,432
	通所リハビリテーション(デイケア)	4,042	4,269	4,897	4,422	4,797
	福祉用具貸与	18,589	19,756	20,364	20,708	21,563
	短期入所生活介護(ショートステイ)	2,818	2,852	2,943	2,424	2,319
	短期入所療養介護(ショートステイ)	538	408	392	348	283
	居宅療養管理指導	2,723	2,854	3,416	4,131	5,301
	特定施設入居者生活介護	895	924	1,052	1,109	1,145
	居宅介護サービス計画	28,528	27,291	27,865	28,316	29,421
	福祉用具購入	331	353	364	309	390
	住宅改修	337	366	357	311	321
地域密着型	定期巡回・随時対応型訪問介護看護	415	407	389	425	482
	認知症対応型通所介護	78	42	51	30	30
	小規模多機能型居宅介護	1,476	1,530	1,668	1,670	1,549
	認知症対応型共同生活介護	1,030	1,017	1,043	1,223	1,260
	介護老人福祉施設入所者生活介護	158	172	195	202	200
	複合型サービス(看護小規模多機能型居宅介護)	936	1,231	1,234	1,239	1,263
	通所介護(デイサービス)	3,922	3,776	3,851	3,771	3,818
施設	介護老人福祉施設	4,160	4,199	4,494	4,652	4,603
	介護老人保健施設	2,249	2,168	2,183	1,870	2,037
	介護療養型医療施設	124	125	73	35	10
	介護医療院	-	12	53	75	68
	特定入所者介護	4,662	4,629	4,923	4,724	4,506

(資料:高年福祉課)

(注)平成30年4月1日に介護医療院が創設されています。

23 要介護(要支援)認定者数

(各年度3月31日現在 単位:人)

区分		平成29年度	平成30年度	令和元年度	令和2年度	令和3年度
総数		4,095	4,308	4,342	4,358	4,435
認定区分別	要支援1	541	598	587	573	628
	要支援2	434	490	521	500	518
	要介護1	1,032	1,105	1,143	1,201	1,227
	要介護2	719	730	698	718	704
	要介護3	542	509	521	515	514
	要介護4	481	513	511	506	523
	要介護5	346	363	361	345	321

(資料:高年福祉課)

24 要介護(要支援)認定率

(各年度3月31日現在)

区分		平成29年度	平成30年度	令和元年度	令和2年度	令和3年度
第1号被保険者 (65歳以上の方)	総数(人)	22,640	22,958	23,126	23,235	23,327
	認定者数(人)	4,004	4,209	4,256	4,277	4,346
	認定率(%)	17.7	18.3	18.4	18.4	18.6
第2号被保険者 (40~64歳の方)	総数(人)	25,128	24,871	24,758	24,630	24,460
	認定者数(人)	91	99	86	81	89
	認定率(%)	0.4	0.4	0.3	0.3	0.4

(資料:高年福祉課)

(注) 認定率とは、総数(介護保険被保険者)で要介護(要支援)認定者数を除いた数値です。

25 介護予防・日常生活支援総合事業状況

(各年度3月31日現在)

区分	令和元年度	令和2年度	令和3年度
対象者数(人)	351	335	293
給付件数(件)	8,093	7,473	7,427
訪問型サービス(相当)	184	107	74
訪問型サービス(緩和)	2,234	2,082	2,017
通所型サービス(相当)	219	103	47
通所型サービス(緩和)	5,456	5,181	5,289

(資料:高年福祉課・地域包括支援課)

(注)「相当」:予防給付相当のサービス 「緩和」:緩和した基準によるサービス

26 障害者・高齢者・児童相談件数

(単位:件)

区分	平成29年度	平成30年度	令和元年度	令和2年度	令和3年度
障害者相談	409	1,661	984	1,138	592
高齢者相談	7,204	6,652	6,862	6,131	6,311
児童相談	809	1,067	1,300	1,616	1,615

(資料:地域福祉課・地域包括支援課・児童福祉課)

(注) 高齢者相談の件数は、地域包括支援課と在宅介護支援センターの合計です。

10 保健・医療

1	母子保健事業状況	93
2	健康増進事業状況	93
3	乳幼児健康診査受診者数	93
4	がん検診等受診者数	94
5	献血状況	94
6	医療施設状況	94
7	医療従事者数	95
8	主要死因別死亡者数	95
9	たつの市民病院入院患者数	96
10	たつの市民病院外来患者数	96
11	市立介護老人保健施設利用者数	96

主要死因別死亡者数割合

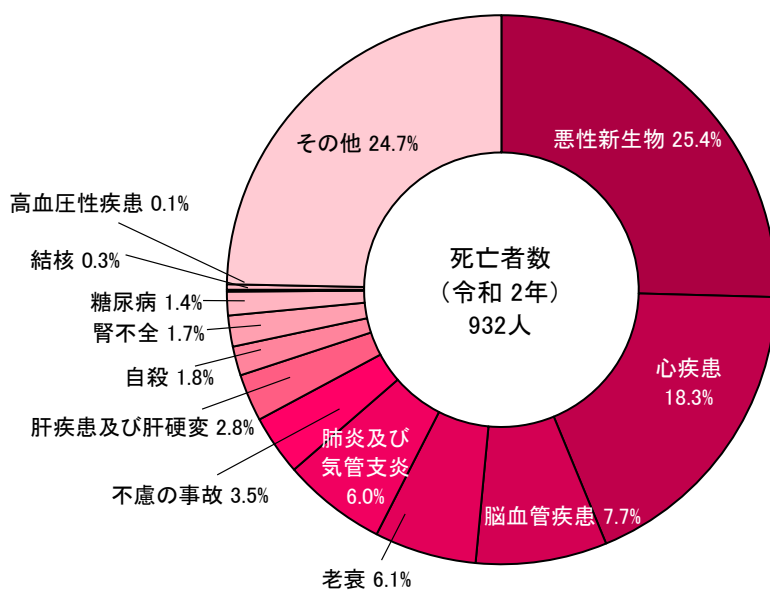

たつの市民病院入院・外来患者数の推移

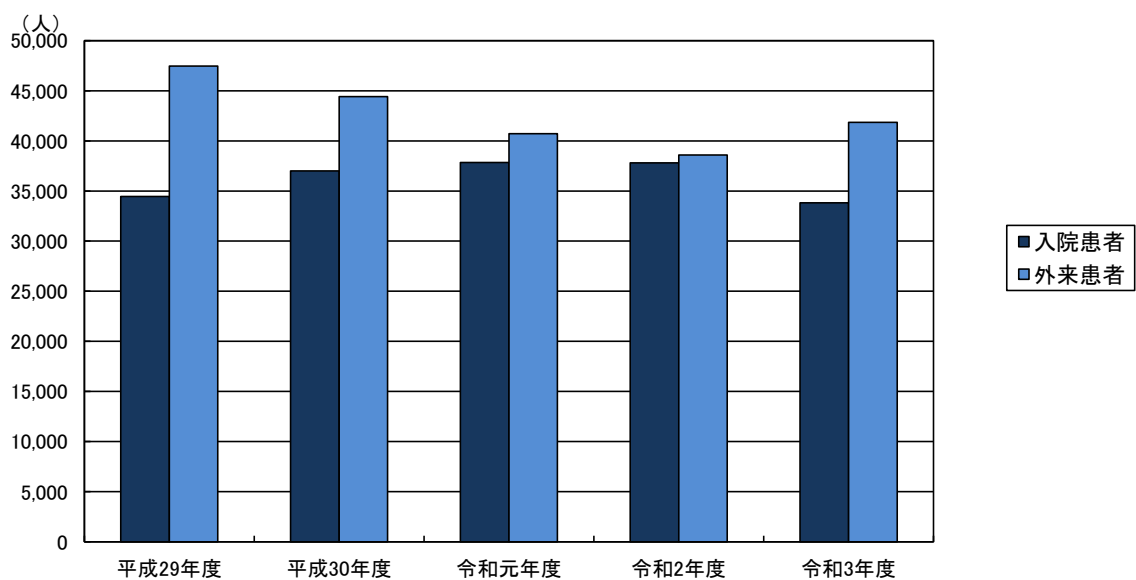

10 保健・医療

1 母子保健事業状況

区分	平成29年度	平成30年度	令和元年度	令和2年度	令和3年度
母子健康手帳交付件数(件)	529	469	458	445	401
訪問指導(人)	976	888	1,072	999	1,062
乳幼児健康診査(人)	1,703	1,656	1,432	1,622	1,417
健康相談(人)	2,547	2,496	4,037	3,368	3,452
健康教育(人)	1,218	918	1,026	742	883

(資料:健康課)

2 健康増進事業状況

区分	平成29年度	平成30年度	令和元年度	令和2年度	令和3年度
訪問指導(人)	151	263	249	137	233
健康診査(人)	6,930	7,612	7,378	6,066	6,595
健康相談(人)	5,402	3,561	3,653	3,389	4,790
健康教育(人)	32,046	25,890	26,556	15,506	17,394

(資料:健康課)

(注)平成30年度以降の健康教育の減少理由は、いきいき百歳体操が地域包括支援課に移管されたためです。

3 乳幼児健康診査受診者数

(単位:人)

区分	平成29年度	平成30年度	令和元年度	令和2年度	令和3年度
乳児健康診査	508	496	434	461	423
1歳6か月児健康診査	568	539	471	559	463
3歳児健康診査	627	621	527	602	531
7・8か月児相談	505	499	421	379	398
2歳6か月児相談	612	580	476	433	515

(資料:健康課)

4 がん検診等受診者数

(単位:人)

区分	平成29年度	平成30年度	令和元年度	令和2年度	令和3年度
基本健診(特定健診)	6,930	7,612	7,378	6,066	6,595
胃がん検診	3,674	3,568	3,359	2,894	2,847
肺がん結核検診	6,236	6,302	6,141	5,728	6,028
喀痰検査	159	116	117	92	103
大腸がん検診	6,140	6,239	6,001	5,875	6,135
子宮頸部がん検診	1,572	1,484	1,487	1,158	1,379
子宮体部がん検診	10	10	17	9	16
乳がん検診	1,165	1,423	1,249	961	1,095
骨粗鬆症検診	261	278	249	192	195
前立腺がん検診	1,953	1,985	1,980	1,742	1,900
肝炎ウイルス検診	782	750	730	712	620
腹部エコー検査	2,320	2,518	-	-	-
胃リスク検診	394	362	305	92	88

(資料:健康課)

(注) 1 腹部エコー検査は、令和元年度からは廃止しています。

2 胃リスク検診は、令和元年度までは、30歳、35歳、40歳、45歳が対象年齢でしたが、令和2年度からは、30歳から39歳までに変更しています。

5 献血状況

区分	平成29年度	平成30年度	令和元年度	令和2年度	令和3年度
実施日数(日)	18	16	20	16	18
採血者(人)	860	940	1,108	824	948
200ml献血	13	15	16	11	4
400ml献血	847	925	1,092	813	944

(資料:健康課)

6 医療施設状況

(各年度3月31日現在)

区分	平成29年度	平成30年度	令和元年度	令和2年度	令和3年度	
総数	施設数	80	83	84	82	83
	病床数	1,100	1,100	1,100	1,092	1,035
病院	施設数	9	9	9	9	9
	病床数	1,081	1,081	1,081	1,069	1,012
一般診療所	施設数	42	45	46	45	45
	病床数	19	19	19	23	23
歯科診療所	施設数	29	29	29	28	29

(資料:健康課)

7 医療従事者数

(各年12月31日現在 単位:人)

区分	平成24年	平成26年	平成28年	平成30年	令和2年
総数	1,085	1,115	1,145	1,170	1,177
医師	106	102	97	106	106
歯科医師	35	39	41	42	43
薬剤師	117	132	139	136	144
保健師	44	36	38	36	38
助産師	1	-	1	1	1
看護師	531	559	592	618	634
准看護師	251	247	237	231	211

(資料:健康課)

8 主要死因別死亡者数

(単位:人)

区分	平成28年	平成29年	平成30年	令和元年	令和2年
総数	892	933	903	872	932
悪性新生物	235	237	263	254	237
脳血管疾患	116	114	77	78	72
心疾患	118	129	134	149	171
肺炎及び気管支炎	88	63	54	59	56
結核	-	3	-	1	3
腎不全	26	29	19	13	16
肝疾患及び肝硬変	14	19	13	21	26
糖尿病	10	7	16	7	13
高血圧性疾患	1	5	8	6	1
老衰	60	61	57	44	57
不慮の事故	24	28	32	38	33
自殺	14	21	10	12	17
その他	186	217	220	190	230

(資料:健康課「兵庫県保健統計年報」)

9 たつの市民病院入院患者数

(単位:人)

区分	平成29年度	平成30年度	令和元年度	令和2年度	令和3年度
総数	34,460	37,001	37,837	37,802	33,822
内科	23,125	26,815	30,241	30,982	25,940
外科	5	-	-	-	-
整形外科	11,319	10,186	7,449	6,154	7,321
形成外科	-	-	147	666	561
眼科	11	-	-	-	-

(資料: たつの市民病院)

(注) 「内科」には「呼吸器内科」「消化器内科」「循環器内科」を含みます。

10 たつの市民病院外来患者数

(単位:人)

区分	平成29年度	平成30年度	令和元年度	令和2年度	令和3年度
総数	47,461	44,421	40,711	38,591	41,844
内科	19,452	19,668	19,313	18,852	22,966
外科	1,876	2,224	2,185	2,061	2,410
整形外科	15,779	11,417	9,226	8,225	9,108
皮膚科	2,285	2,318	1,717	1,213	1,134
形成外科	381	544	874	2,528	1,477
泌尿器科	996	1,923	2,152	2,168	2,058
眼科	6,638	6,327	5,244	3,544	2,691
精神科・老年精神科	54	-	-	-	-

(資料: たつの市民病院)

(注) 1 室津診療所を含みます。

2 「内科」には「呼吸器内科」「消化器内科」「循環器内科」を含みます。

11 市立介護老人保健施設利用者数

(ケアホームみつ)

(単位:人)

区分	平成29年度	平成30年度	令和元年度	令和2年度	令和3年度
介護保健施設サービス	13,563	7,885	7,846	7,874	7,959
短期入所療養介護	769	-	-	-	-
通所リハビリテーション	4,380	3,138	2,564	2,051	2,161

(資料: たつの市民病院)

11 環境・衛生

1	ごみ収集処理状況	99
2	し尿収集処理状況	99
3	公害苦情受付件数	100
4	大気環境濃度	100
5	生活衛生営業施設数	101
6	斎場利用状況	101
7	犬の登録等	101

ごみ収集処理状況の推移

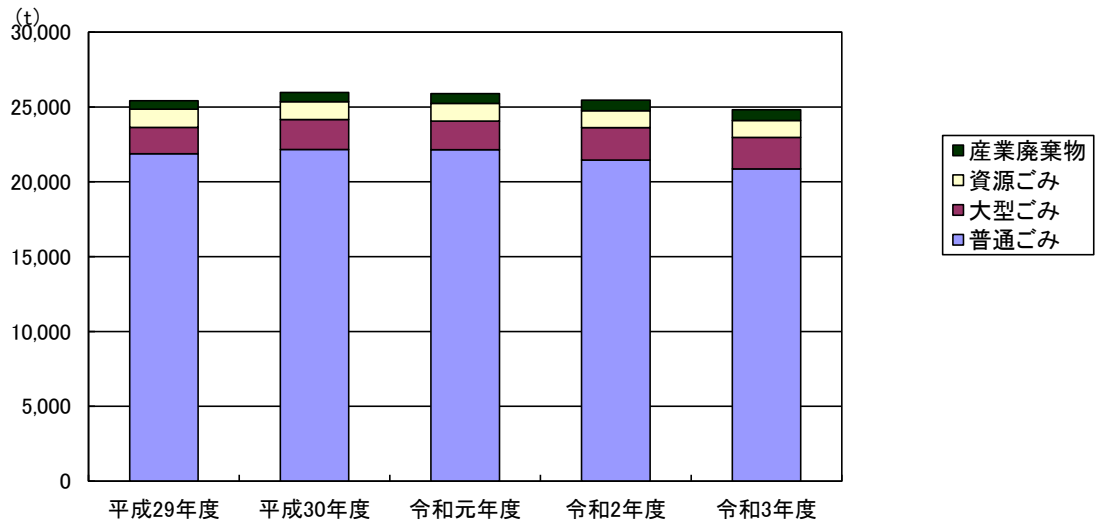

し尿収集処理状況の推移

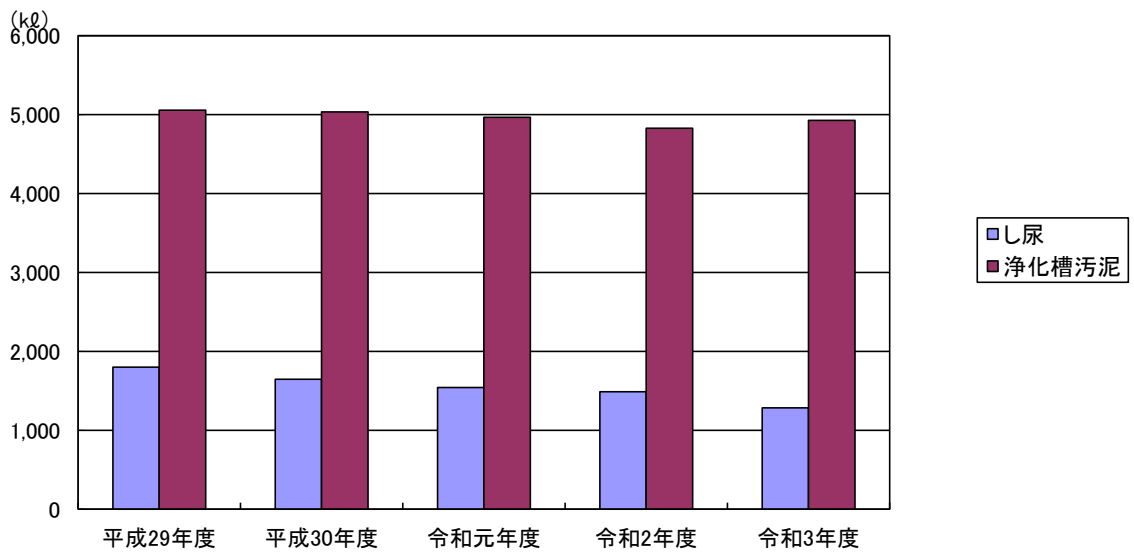

11 環境・衛生

1 ごみ収集処理状況

区分		平成29年度	平成30年度	令和元年度	令和2年度	令和3年度
処理対象人口（人）		77,276	76,600	75,995	75,166	74,517
収集処理総量（t）		25,416	25,972	25,895	25,451	24,814
普通ごみ（t）	家庭系	13,705	13,768	13,815	13,653	13,201
	事業系	8,169	8,392	8,325	7,802	7,665
大型ごみ（t）	家庭系	1,489	1,649	1,627	1,888	1,784
	事業系	268	348	289	279	319
カン（t）	家庭系	102	100	101	103	99
ビン（t）	家庭系	372	350	334	329	321
ペットボトル（t）	家庭系	103	107	108	108	111
紙パック（t）	家庭系	10	10	13	12	12
プラスチック容器包装（t）	家庭系	430	433	441	411	418
紙製容器包装（t）	家庭系	204	195	183	166	171
産業廃棄物（t）	事業系	564	620	660	700	713

（資料：環境課「揖龍クリーンセンター搬入実績一覧」及び「にしはりまクリーンセンター搬入実績一覧」）

（注）1 火災ごみ、不法投棄ごみを除きます。

2 普通ごみは、可燃ごみと不燃ごみの合計です。

2 し尿収集処理状況

区分			平成29年度	平成30年度	令和元年度	令和2年度	令和3年度
処理対象人口（人）			77,276	76,600	75,995	75,166	74,517
処理人口	水洗化人口	公共下水道（人）	63,994	64,568	64,606	64,256	63,917
		浄化槽（人）	10,185	9,199	8,637	8,218	8,745
	計画収集人口（人）		3,097	2,833	2,752	2,692	1,855
収集・処理量	し尿（kℓ）		1,800	1,647	1,543	1,489	1,285
	浄化槽汚泥（kℓ）		5,056	5,033	4,965	4,828	4,928

（資料：環境課「揖龍衛生処理場し尿処理実態状況」）

（注）浄化槽人口及び浄化槽汚泥量には、農業集落排水施設及びコミュニティプラントを含みます。

3 公害苦情受付件数

(単位:件)

区分		平成29年度	平成30年度	令和元年度	令和2年度	令和3年度
総数		96	133	139	139	126
典型7公害	大気汚染	34	39	40	29	27
	水質汚染	4	8	7	9	9
	土壌汚染	-	2	2	6	3
	騒音	6	13	10	10	14
	振動	-	-	-	1	-
	地盤沈下	-	-	-	-	-
	悪臭	4	8	14	13	5
その他		48	63	66	71	68

(資料:環境課)

(注)「その他」:雑草木繁茂等

4 大気環境濃度

区分	平成29年度	平成30年度	令和元年度	令和2年度	令和3年度
一酸化窒素(ppm)	0.001	0.001	0.001	0.001	0.001
二酸化窒素(ppm)	0.007	0.006	0.006	0.006	0.006
オキシダント(ppm)	0.031	0.030	0.029	0.030	0.027
微小粒子状物質PM2.5($\mu\text{g}/\text{m}^3$)	10.2	9.8	8.4	9.4	7.1
風速(m/s)	2.0	2.0	2.1	1.9	1.9

(資料:環境課「兵庫県大気汚染常時監視結果」)

(注)1 観測地は、たつの市役所です。

2 数値は各年度の平均値です。

(月別大気環境濃度)

年月		一酸化窒素 (ppm)	二酸化窒素 (ppm)	オキシダント (ppm)	微小粒子状物質 PM2.5($\mu\text{g}/\text{m}^3$)	風速 (m/s)
令和3年	4月	-	-	-	-	-
	5月	-	-	-	-	-
	6月	0.001	0.007	0.032	7.8	1.8
	7月	0.001	0.007	0.025	7.8	1.7
	8月	0.002	0.006	0.022	12.1	1.7
	9月	0.000	0.004	0.027	5.1	1.7
	10月	0.000	0.004	0.026	9.8	1.9
	11月	0.001	0.005	0.024	5.7	1.9
	12月	0.001	0.006	0.021	4.2	2.1
	令和4年	1月	0.001	0.005	0.024	3.8
2月		0.001	0.006	0.031	5.6	2.2
3月		0.001	0.007	0.034	8.6	2.0

(注)1 数値は各月の平均値です。

2 たつの市役所本庁舎建設工事により、令和3年5月までは欠測です。

5 生活衛生営業施設数

(各年度3月31日現在 単位:箇所)

区分	平成29年度	平成30年度	令和元年度	令和2年度	令和3年度
旅館	32	31	32	31	32
理容所	62	61	60	60	60
美容所	136	138	139	138	142
クリーニング所	49	47	47	41	36
公衆浴場	16	16	16	16	16
興行場	1	1	1	1	1

(資料:龍野健康福祉事務所)

(注)旅館業法等に基づき、許可又は確認を受けた施設数です。

6 斎場利用状況

区分	平成29年度	平成30年度	令和元年度	令和2年度	令和3年度
大人(12歳以上)(人)	868	801	842	890	934
小人(12歳未満)(人)	3	1	0	1	0
死胎児・胞衣物・その他(体)	14	14	9	12	10
小動物(頭)	1,036	1,029	955	897	887

(資料:環境課「揖龍火葬場使用状況集計表」及び「播磨高原広域事務組合斎場使用状況一覧」)

7 犬の登録等

(単位:頭)

区分	平成29年度	平成30年度	令和元年度	令和2年度	令和3年度	
新規登録	363	363	331	399	291	
注射	3,773	3,750	3,683	3,821	3,773	
捕獲	8	7	2	4	1	
返還	4	6	2	2	0	
引取り	犬	-	7	6	4	2
	猫	63	62	39	31	23

(資料:環境課「兵庫県動物愛護センター龍野支所集計結果」)

12 警察・消防・防災

1	交通事故発生状況	105
2	路線別交通事故発生状況（人身事故）	105
3	運転免許証保有者数	105
4	犯罪発生件数	106
5	交通災害共済加入状況	106
6	消防施設状況	106
7	消防団・分団状況	107
8	火災発生件数	107
9	消防署状況	107
10	原因別火災発生件数	108
11	火災損害状況	109
12	事故別救急活動件数	109
13	救急車出動状況	110
14	自主防災組織状況	110
15	災害備蓄用品（食糧）	110

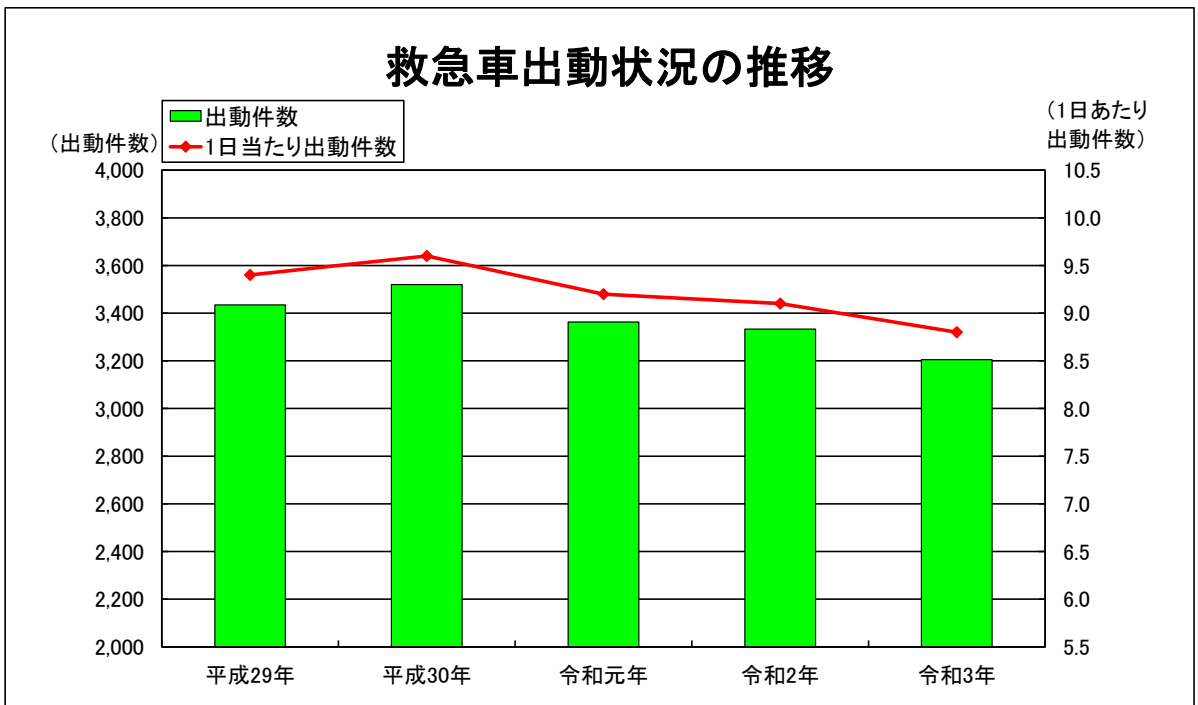
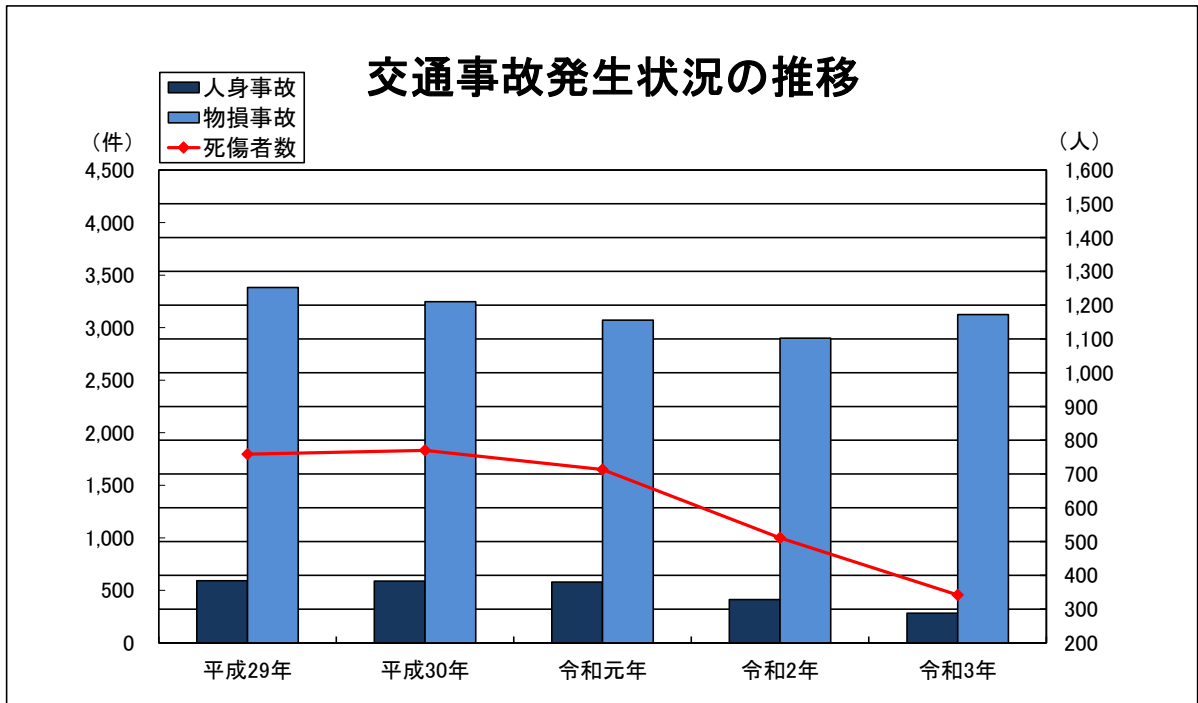

12 警察・消防・防災

1 交通事故発生状況

区分	平成29年	平成30年	令和元年	令和2年	令和3年
発生件数 総数(件)	3,975	3,836	3,649	3,312	3,406
人身事故	592	588	578	413	282
物損事故	3,383	3,248	3,071	2,899	3,124
死傷者数 総数(人)	759	770	713	511	342
死者	3	5	5	3	5
負傷者					
重傷者	33	56	30	31	19
軽傷者	723	709	678	477	318

(資料: たつの警察署)

(注) 1 令和2年までは揖保郡太子町を含めた数値、令和3年はたつの市のみの数値です。

2 物損事故の数値は、令和2年までは揖保郡太子町を含めた数値、令和3年は揖保郡太子町及び佐用郡佐用町を含めた数値です。

2 路線別交通事故発生状況(人身事故)

区分	平成29年		平成30年		令和元年		令和2年		令和3年	
	件数 (件)	死者 (人)	件数 (件)	死者 (人)	件数 (件)	死者 (人)	件数 (件)	死者 (人)	件数 (件)	死者 (人)
国道2号	84	1	79	1	67	1	53	1	43	-
国道29号	3	-	4	-	4	-	3	-	3	-
国道179号	100	-	105	2	100	1	71	-	31	-
国道250号	10	-	26	-	15	-	11	-	16	2
県道姫路上郡線	41	-	22	-	30	-	13	-	18	-
その他の県道	104	2	103	-	106	2	87	1	56	1
市道	212	-	219	2	223	1	159	1	105	2
その他	38	-	30	-	33	-	16	-	10	-

(資料: たつの警察署)

(注) 1 令和2年までは揖保郡太子町を含めた数値、令和3年はたつの市のみの数値です。

2 「その他」: 道路交通の用に供しない場所(駐車場等)

3 運転免許証保有者数

(単位: 人)

区分	平成29年	平成30年	令和元年	令和2年	令和3年
総数	76,618	76,385	75,859	75,419	75,237
男	40,235	39,958	39,599	39,313	39,141
女	36,383	36,427	36,260	36,106	36,096

(資料: たつの警察署)

(注) 令和2年までは揖保郡太子町を含めた数値、令和3年は揖保郡太子町及び佐用郡佐用町を含めた数値です。

4 犯罪発生件数

(単位:件)

区分	平成29年	平成30年	令和元年	令和2年	令和3年
総数	736	745	574	521	267
凶悪犯	2	5	5	1	5
粗暴犯	58	65	58	57	34
窃盗犯	463	440	375	344	136
知能犯	25	34	31	21	19
風俗犯	13	5	9	3	4
その他	175	196	96	95	69

(資料: たつの警察署)

(注) 1 令和2年までは揖保郡太子町を含めた数値、令和3年はたつの市のみの数値です。

2「凶悪犯」: 殺人・強盗・放火・強姦

3「粗暴犯」: 暴行・傷害・脅迫・恐喝・凶器準備集合

4「その他」: 器物損壊等

5 交通災害共済加入状況

区分		平成29年度	平成30年度	令和元年度	令和2年度	令和3年度
加入者	総数(人)	10,797	10,612	10,060	-	-
	加入率(%)	14.2	14.1	13.5	-	-
掛金(千円)		5,399	5,306	5,030	-	-
見舞金	支払件数(件)	153	113	120	22	1
	支払額(千円)	11,350	8,270	6,830	1,730	50

(資料: 市民課)

(注) 交通災害共済は令和元年度をもって事業終了となり、令和2年度以降の新規加入はありません。

6 消防施設状況

(令和4年4月1日現在)

区分	庁舎施設	消防車 総数				救助工作車	救急車	その他の車両	ポンプ台数	消火栓	防火水槽	その他の水利	
		消防ポンプ自動車	小型動力ポンプ付積載車	はしご自動車	その他								
たつの消防署	5	15	6	-	2	7	1	7	9	5	-	-	-
消防団	47	48	19	29	-	-	-	-	-	3,304	214	182	

(資料: 危機管理課・西はりま消防組合たつの消防署)

(注) ポンプ台数とは消防車以外の可搬式ポンプ等の台数をいいます。

7 消防団・分団状況

(各年4月1日現在)

区分	平成30年	平成31年	令和2年	令和3年	令和4年
消防団数	1	1	1	1	1
分団数	47	47	47	47	47
消防団員(人)	1,337	1,326	1,296	1,247	1,226
団本部	18	18	18	18	18
龍野地域	431	426	403	394	379
新宮地域	440	421	412	395	398
揖保川地域	169	165	159	146	138
御津地域	279	291	299	289	283
機能別消防団	-	5	5	5	10

(資料:危機管理課)

(注) 1 団本部は、消防団の役員として、団長1名及び副団長17名により構成されています。

2 機能別消防団員は、市長が定める特定の消防団活動に従事する団員です。

8 火災発生件数

(単位:件)

区分	平成29年	平成30年	令和元年	令和2年	令和3年
総数	26	31	29	22	18
建物	18	19	19	13	8
公共物	-	2	1	2	2
住宅	7	6	6	3	2
工場	7	6	6	2	1
納屋	-	2	2	4	-
その他	4	3	4	2	3
林野	-	2	1	-	2
車両	2	4	4	2	1
その他火災	6	6	5	7	7

(資料:西はりま消防組合たつの消防署)

9 消防署状況

(各年4月1日現在 単位:人)

区分	平成30年	平成31年	令和2年	令和3年	令和4年
勤務者総数	80	81	79	79	79
たつの消防署	37	38	37	37	37
たつの消防署新宮分署	11	11	11	11	11
たつの消防署光都分署	12	12	11	11	11
たつの消防署揖保川出張所	10	10	10	10	10
たつの消防署御津出張所	10	10	10	10	10

(資料:西はりま消防組合たつの消防署)

(注) 1 勤務者総数には再任用職員及び臨時職員を含みません。

2 たつの消防署光都分署には赤穂市からの派遣職員4人(赤穂市消防吏員)を含みます。

10 原因別火災発生件数

(単位:件)

区分	平成29年	平成30年	令和元年	令和2年	令和3年
総数	26	31	29	22	18
マッチ・タバコ	-	1	2	4	2
火あそび	-	-	-	-	-
たき火	6	4	5	7	2
こんろ関係	2	3	-	-	-
内燃関係	-	-	-	-	-
電気関係	5	5	3	3	1
暖房関係	1	2	-	1	1
かまど	-	-	1	-	-
煙道・煙突	-	-	-	-	-
放火・放火の疑い	2	-	1	1	3
バーナー関係	-	-	-	-	-
自然発火	1	-	-	-	-
不明火	3	3	4	1	1
天災	1	-	-	-	-
その他	5	13	13	5	8

(資料:西はりま消防組合たつの消防署)

(注)「その他」:枯草延焼等

11 火災損害状況

区分		平成29年	平成30年	令和元年	令和2年	令和3年
損害見積額(千円)		85,614	44,474	22,709	19,343	30,811
焼損面積	建物(m ²)	1,542	314	349	552	275
	林野(a)	-	10	1	-	25
焼損棟数(棟)	部分焼	6	11	4	3	3
	半焼	1	-	2	3	-
	全焼	7	4	7	4	1
り災世帯(世帯)	小損	8	12	5	3	1
	半損	-	-	-	1	-
	全損	5	3	1	1	1
死傷者(人)	死者	2	-	-	-	2
	傷者	5	6	3	1	2

(資料:西はりま消防組合たつの消防署)

12 事故別救急活動件数

(単位:件)

区分	平成29年	平成30年	令和元年	令和2年	令和3年
総数	3,435	3,520	3,363	3,333	3,205
火災	21	16	14	12	7
自然災害	1	-	-	-	1
水難	2	3	-	2	8
交通	389	313	303	253	263
労働災害	38	46	47	43	45
運動競技	26	38	14	18	15
一般負傷	505	514	543	551	517
加害	7	18	9	14	4
自損行為	41	25	25	31	33
急病	2,028	2,115	1,983	1,926	1,840
その他	377	432	425	483	472

(資料:西はりま消防組合たつの消防署)

(注) たつの市内出動件数

「その他」: 病院転移搬送等

13 救急車出動状況

区分	平成29年	平成30年	令和元年	令和2年	令和3年
出動件数(件)	3,435	3,520	3,363	3,333	3,205
搬送人員(人)	3,165	3,282	3,155	3,122	2,969
1日当たり出動件数(件)	9.41	9.64	9.21	9.11	8.78
1日当たり搬送人員(人)	8.67	8.99	8.64	8.53	8.13

(資料:西はりま消防組合たつの消防署)

(注)平成30年から、光都分署(平成30年4月1日開署)の数値を含みます。

14 自主防災組織状況

(令和4年4月1日現在)

組織数(組織)						組織されている地域の世帯数 (A)	全市世帯数 (B)	組織率 (A/B) (%)
総数	規模別							
	50世帯未満	50世帯以上 100世帯未満	100世帯以上 300世帯未満	300世帯以上 500世帯未満	500世帯以上			
213	49	74	71	13	6	27,441	27,729	99

(資料:危機管理課)

15 災害備蓄用品(食糧)

(令和4年4月1日現在)

区分	本庁・各総合支所備蓄	各避難所備蓄	計
アルファ化米(食)	11,550	8,200	19,750
炊き出しセット(食)	0	0	0
ビスケット(食)	757	2,280	3,037
缶入りパン(食)	5,256	384	5,640
保存水2L(本)	3,414	84	3,498
保存水500ml(本)	21,300	12,960	34,260

(資料:危機管理課)

13 教育・文化

1	幼稚園（市立）状況	113
2	小学校（公立）状況	113
3	中学校（公立）状況	113
4	高等学校（県立）状況	114
5	特別支援学校（県立）状況	114
6	中学校・高等学校卒業生進路状況	115
7	児童・生徒体位状況（平均身長）	116
8	児童・生徒体位状況（平均体重）	117
9	公民館利用状況	118
10	図書館利用者数	119
11	図書館貸出冊数	120
12	図書館蔵書数	121
13	播磨科学公園都市圏域定住自立圏電子図書館状況	121
14	放課後児童クラブ登録児童数	122
15	歴史・文化施設利用状況	123
16	屋内スポーツ施設利用者数	124
17	屋外スポーツ施設等利用者数	124
18	指定文化財一覧	125
19	指定文化財状況	128
20	日本遺産認定状況	128

園児・児童・生徒数の推移

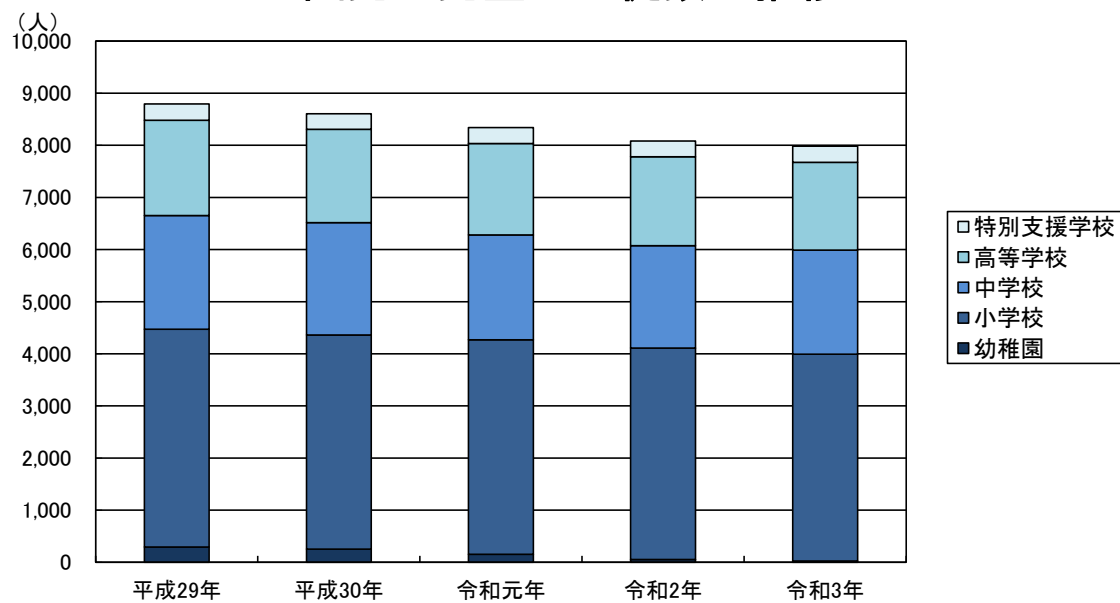

13 教育・文化

1 幼稚園(市立)状況

(各年5月1日現在)

区分		平成29年	平成30年	令和元年	令和2年	令和3年
園数(園)		15	13	9	5	4
学級数(学級)		28	22	13	7	4
園児数(人)		293	253	153	52	24
男女別	男	150	117	80	24	12
	女	143	136	73	28	12
年齢別	3歳児	1	-	-	-	-
	4歳児	119	132	63	21	3
	5歳児	173	121	90	31	21
教員数(本務者)(人)		62	49	29	12	7

(資料:学校教育課「学校基本調査」)

2 小学校(公立)状況

(各年5月1日現在)

区分		平成29年	平成30年	令和元年	令和2年	令和3年
学校数(校)		18	18	18	18	17
学級数(学級)		207	209	209	205	202
児童数(人)		4,177	4,108	4,116	4,058	3,969
男女別	男	2,177	2,151	2,117	2,097	2,095
	女	2,000	1,957	1,999	1,961	1,874
学年別	1年	705	654	678	647	652
	2年	658	706	648	680	645
	3年	732	660	701	646	671
	4年	695	731	657	699	652
	5年	661	698	732	653	700
	6年	726	659	700	733	649
教員数(本務者)(人)		336	344	341	340	335

(資料:学校教育課「学校基本調査」)

(注) 播磨高原広域事務組合立播磨高原東小学校を含みます。

3 中学校(公立)状況

(各年5月1日現在)

区分		平成29年	平成30年	令和元年	令和2年	令和3年
学校数(校)		6	6	6	6	6
学級数(学級)		76	78	72	73	75
生徒数(人)		2,181	2,154	2,012	1,965	1,998
男女別	男	1,093	1,091	1,072	1,053	1,040
	女	1,088	1,063	940	912	958
学年別	1年	709	684	624	666	706
	2年	761	709	677	623	664
	3年	711	761	711	676	628
教員数(本務者)(人)		169	175	165	161	157

(資料:学校教育課「学校基本調査」)

(注) 播磨高原広域事務組合立播磨高原東中学校を含みます。

4 高等学校(県立)状況

(各年5月1日現在)

区分		平成29年	平成30年	令和元年	令和2年	令和3年	
学校数(校)		2	2	2	2	2	
学級数(学級)		46	45	44	43	43	
生徒数(人)		1,828	1,791	1,752	1,706	1,683	
男女別	男	889	893	856	798	801	
	女	939	898	896	908	882	
学年別	全日制	1年	555	520	520	520	517
		2年	551	547	515	515	508
		3年	548	548	542	503	508
	定時制	1年	27	29	28	19	15
		2年	23	26	26	26	16
		3年	30	19	24	24	26
		4年	16	24	18	21	20
	専攻科		78	78	79	78	73
	教員数(本務者)(人)		138	140	137	134	135

(資料:学校教育課「学校基本調査」)

5 特別支援学校(県立)状況

(各年5月1日現在)

区分		平成29年	平成30年	令和元年	令和2年	令和3年	
学校数(校)		2	2	2	2	2	
学級数(学級)		68	66	67	66	66	
児童・生徒数(人)		314	300	306	301	308	
男女別	男	219	210	213	216	216	
	女	95	90	93	85	92	
学年別	小学部	1年	6	7	9	4	8
		2年	4	6	7	9	4
		3年	9	4	7	7	11
		4年	6	9	5	6	10
		5年	6	6	10	5	6
		6年	4	6	6	10	5
	中学部	1年	23	11	19	15	21
		2年	15	24	10	19	15
		3年	17	15	24	11	18
	高等部	1年	66	69	76	76	64
		2年	81	64	70	70	75
		3年	77	79	63	69	71
	教員数(本務者)(人)		169	166	175	177	170

(資料:学校教育課「学校基本調査」)

6 中学校・高等学校卒業生進路状況

(各年5月1日現在)

区分		平成29年	平成30年	令和元年	令和2年	令和3年	
中 学 校	卒業生数(A)(人)	総数	744	708	763	712	679
		男	379	363	366	369	356
		女	365	345	397	343	323
	高等学校等進学者(就職進学者含む)(B)(人)		734	699	750	696	672
	専修学校(高等課程)進学者(就職進学者含む)(C)(人)		2	-	2	7	-
	専修学校(一般課程)等入学者(就職入学者含む)(人)		-	3	-	-	3
	公共職業能力開発施設等入学者(人)		1	1	-	1	-
	就職者(D)(人)		6	-	6	2	2
	その他(人)		1	5	5	6	2
	進入学して就職している者(再掲)(E)(人)		-	-	-	4	-
	高等学校等進学率(B/A)(%)		98.7	98.7	98.3	97.8	99.0
	専修学校(高等課程)進学率(C/A)(%)		0.3	-	0.3	1.0	-
	就職率(D+E)/A(%)		0.8	-	0.7	0.8	0.3
高 等 学 校	卒業生数(A)(人)	総数	579	565	570	560	524
		男	265	270	282	308	272
		女	314	295	288	252	252
	大学等進学者(就職進学者含む)(B)(人)		358	350	376	346	314
	専修学校(専門課程)進学者(就職進学者含む)(C)(人)		73	78	44	76	73
	専修学校(一般課程)等入学者(就職入学者含む)(人)		18	15	18	23	16
	公共職業能力開発施設等入学者(人)		-	-	1	2	2
	就職者(D)(人)		119	104	117	98	111
	一時的な仕事に就いた者(人)		7	8	7	-	3
	その他(人)		4	10	7	15	8
	進入学して就職している者(再掲)(E)(人)		-	1	-	-	-
	大学等進学率(B/A)(%)		61.8	61.9	66.0	61.8	59.9
	専修学校(専門課程)進学率(C/A)(%)		12.6	13.8	7.7	13.6	13.9
就職率(D+E)/A(%)		20.6	18.6	20.5	17.5	21.2	

(資料:学校教育課「学校基本調査」)

7 児童・生徒体位状況(平均身長)

(単位:cm)

区分			令和元年度		令和2年度		令和3年度	
			男	女	男	女	男	女
小 学 校	1年	たつの市	116.5	115.0	117.5	116.2	116.5	115.5
		兵庫県	116.4	115.4	117.6	116.3	116.2	115.4
		全国	116.5	115.6	117.5	116.7	116.7	115.8
	2年	たつの市	121.7	120.8	123.7	122.0	122.5	121.3
		兵庫県	122.6	121.2	124.1	122.5	122.6	121.6
		全国	122.6	121.4	123.5	122.6	122.6	121.8
	3年	たつの市	128.3	126.9	128.1	127.7	128.4	126.9
		兵庫県	128.0	127.5	129.1	128.6	128.1	127.5
		全国	128.1	127.3	129.1	128.5	128.3	127.6
	4年	たつの市	133.0	132.6	134.5	134.4	132.8	133.2
		兵庫県	133.5	133.1	134.7	135.6	133.7	133.5
		全国	133.5	133.4	134.5	134.8	133.8	134.1
	5年	たつの市	138.7	139.2	139.4	140.7	139.2	140.4
		兵庫県	138.7	140.4	139.9	141.3	139.1	140.8
		全国	139.0	140.2	140.1	141.5	139.3	140.9
	6年	たつの市	144.1	146.3	146.1	147.1	144.9	146.4
		兵庫県	145.0	146.2	147.3	148.4	145.4	147.0
		全国	145.2	146.6	146.6	148.0	145.9	147.3

区分			令和元年度		令和2年度		令和3年度	
			男	女	男	女	男	女
中 学 校	1年	たつの市	151.6	151.8	153.1	152.4	153.2	151.4
		兵庫県	151.9	151.6	154.2	152.4	152.7	152.2
		全国	152.8	151.9	154.3	152.6	153.6	152.1
	2年	たつの市	159.7	153.9	160.4	155.4	159.3	154.8
		兵庫県	159.5	154.7	162.1	155.5	160.1	154.9
		全国	160.0	154.8	161.4	155.2	160.6	155.0
	3年	たつの市	164.7	156.0	165.9	155.8	164.7	156.6
		兵庫県	164.7	156.4	165.8	156.9	165.5	156.4
		全国	165.4	156.5	166.1	156.7	165.7	156.5

(資料:学校教育課「揖龍保健統計」「学校保健統計調査」)

(注) 1 令和元年度から集計方法を変更したため、令和元年度からのデータとしています。

2 令和2年度以降は、新型コロナウイルス感染症の影響により、例年6月末までに実施される健康診断が当該年度末までの実施になりました。成長の著しい時期において測定時期を異にしたデータを集計したものであることから、過去の数値と単純比較することはできません。

8 児童・生徒体位状況(平均体重)

(単位:kg)

区分			令和元年度		令和2年度		令和3年度	
			男	女	男	女	男	女
小 学 校	1年	たつの市	21.9	20.8	22.0	21.2	21.9	21.5
		兵庫県	21.2	20.6	21.9	21.2	21.2	20.7
		全国	21.4	20.9	22.0	21.5	21.7	21.2
	2年	たつの市	23.7	23.1	25.5	24.0	24.4	23.6
		兵庫県	23.8	23.3	25.0	24.2	24.4	23.6
		全国	24.2	23.5	24.9	24.3	24.5	23.9
	3年	たつの市	27.4	26.4	27.5	27.0	28.0	26.5
		兵庫県	26.8	26.5	28.2	27.3	27.3	26.5
		全国	27.3	26.5	28.4	27.4	27.7	27.0
	4年	たつの市	30.3	29.6	32.0	31.0	30.4	29.9
		兵庫県	30.2	29.2	31.5	31.3	30.7	29.7
		全国	30.7	30.0	32.0	31.1	31.3	30.6
	5年	たつの市	33.7	33.3	35.5	35.1	35.1	34.7
		兵庫県	33.4	33.9	35.4	35.0	34.7	34.7
		全国	34.4	34.2	35.9	35.4	35.1	35.0
	6年	たつの市	37.9	38.8	39.6	39.3	38.9	39.4
		兵庫県	38.2	38.1	40.7	40.1	38.5	39.1
		全国	38.7	39.0	40.4	40.3	39.6	39.8

区分			令和元年度		令和2年度		令和3年度	
			男	女	男	女	男	女
中 学 校	1年	たつの市	43.4	43.4	44.9	44.5	43.7	43.2
		兵庫県	42.5	43.1	45.3	43.5	43.7	43.9
		全国	44.2	43.8	45.8	44.5	45.2	44.4
	2年	たつの市	48.0	46.6	50.7	47.9	48.7	47.4
		兵庫県	47.7	46.4	51.2	47.7	48.8	46.8
		全国	49.2	47.3	50.9	47.9	50.0	47.6
	3年	たつの市	52.6	50.2	54.6	49.8	54.0	50.0
		兵庫県	52.6	49.8	54.9	49.9	54.1	49.7
		全国	54.1	50.1	55.2	50.2	54.7	50.0

(資料:学校教育課「揖龍保健統計」「学校保健統計調査」)

(注) 1 令和元年度から集計方法を変更したため、令和元年度からのデータとしています。

2 令和2年度以降は、新型コロナウイルス感染症の影響により、例年6月末までに実施される健康診断が当該年度末までの実施になりました。成長の著しい時期において測定時期を異にしたデータを集計したものであることから、過去の数値と単純比較することはできません。

9 公民館利用状況

区分	平成29年度		平成30年度		令和元年度		令和2年度		令和3年度	
	利用回数 (回)	利用者数 (人)	利用回数 (回)	利用者数 (人)	利用回数 (回)	利用者数 (人)	利用回数 (回)	利用者数 (人)	利用回数 (回)	利用者数 (人)
中央公民館	2,332	25,655	2,326	24,623	2,066	20,037	1,086	7,574	1,349	9,219
小宅公民館	1,759	30,842	1,817	29,763	1,717	29,930	934	11,062	1,002	15,139
揖西公民館	1,028	13,881	574	8,008	868	12,086	-	-	-	-
揖保公民館	934	14,231	539	8,257	765	12,608	-	-	-	-
誉田公民館	641	10,429	667	10,041	458	7,222	335	3,049	-	-
神岡公民館	734	9,377	588	6,280	538	7,753	157	1,403	-	-
新宮公民館	2,432	32,855	2,520	33,722	2,584	33,205	1,720	15,944	2,208	24,395
揖保川公民館	1,395	23,597	605	10,848	1,179	18,720	902	12,987	867	12,094
御津公民館	989	13,666	1,012	14,705	969	12,711	1,142	11,930	1,914	27,591

(資料: 社会教育課)

- (注) 1 揖西公民館は、耐震補強工事のため平成30年7月から11月まで閉館し、貸館業務は行っていませんでした。
 2 揖保公民館は、改修工事のため平成30年8月から12月まで閉館し、貸館業務は行っていませんでした。
 3 誉田公民館は、改修工事のため令和元年7月から11月まで閉館し、貸館業務は行っていませんでした。
 4 揖保川公民館は、耐震補強工事のため平成30年7月から12月まで閉館し、貸館業務は行っていませんでした。
 5 揖西公民館、揖保公民館は、令和2年度からコミュニティセンターになりました。
 6 神岡公民館は、改修工事のため令和2年7月から11月まで閉館し、貸館業務は行っていませんでした。
 7 新型コロナウイルスに係る緊急事態宣言のため令和2年4月7日から5月18日まで全館を閉館し、貸館業務は行っていませんでした。
 8 誉田公民館、神岡公民館は、令和3年度からコミュニティセンターになりました。

10 図書館利用者数

年度	区分	開館日数 (日)	貸出合計 (A+B)	計 (A)	個人貸出(人)		団体貸出 (団体) (B)	A+Bのうち移動図書館	
					一般	児童		個人貸出 (人)	団体貸出 (団体)
平成29年度	総数	1,110	137,370	128,949	100,583	28,366	8,421	9,430	1,686
	龍野図書館	275	30,350	29,374	25,226	4,148	976	489	493
	新宮図書館	271	38,977	36,055	25,966	10,089	2,922	3,807	424
	揖保川図書館	275	45,707	42,798	34,499	8,299	2,909	1,060	604
	御津図書館	289	22,336	20,722	14,892	5,830	1,614	4,074	165
平成30年度	総数	1,119	136,443	127,957	99,898	28,059	8,486	9,541	1,613
	龍野図書館	279	31,541	30,606	26,286	4,320	935	372	379
	新宮図書館	275	38,176	35,108	25,548	9,560	3,068	3,668	445
	揖保川図書館	276	45,541	42,759	33,879	8,880	2,782	1,479	649
	御津図書館	289	21,185	19,484	14,185	5,299	1,701	4,022	140
令和元年度	総数	1,110	122,485	116,010	91,686	24,324	6,475	7,282	1,405
	龍野図書館	274	30,605	29,983	26,062	3,921	622	322	258
	新宮図書館	278	29,490	27,435	19,809	7,626	2,055	3,998	335
	揖保川図書館	273	43,200	40,925	31,712	9,213	2,275	1,279	507
	御津図書館	285	19,190	17,667	14,103	3,564	1,523	1,683	305
令和2年度	総数	1,031	94,923	89,748	73,795	15,953	5,175	3,774	710
	龍野図書館	255	22,635	22,212	19,787	2,425	423	230	156
	新宮図書館	255	27,270	25,247	19,120	6,127	2,023	2,318	205
	揖保川図書館	255	29,833	28,351	23,053	5,298	1,482	634	168
	御津図書館	266	15,185	13,938	11,835	2,103	1,247	592	181
令和3年度	総数	1,111	111,139	105,132	87,373	17,759	6,007	3,830	790
	龍野図書館	276	27,743	27,078	23,823	3,255	665	196	191
	新宮図書館	273	30,951	28,818	22,014	6,804	2,133	2,282	198
	揖保川図書館	274	33,540	31,924	26,936	4,988	1,616	709	265
	御津図書館	288	18,905	17,312	14,600	2,712	1,593	643	136

(資料: 社会教育課)

(注) 1 利用者数等は、年間累計です。

2 新宮図書館は、改修工事のため令和元年10月から令和2年3月までは新宮公民館で開館していました。

3 新型コロナウイルスに係る緊急事態宣言のため令和2年4月8日から5月6日まで全館を休館していました。

11 図書館貸出冊数

(単位:冊)

年度	区分	貸出合計 (A+B)	計 (A)	個人貸出		団体貸出 (B)	A+Bのうち 移動図書館
				一般	児童		
平成29年度	総数	552,927	470,563	359,458	111,105	82,364	41,400
	龍野図書館	127,476	111,294	90,102	21,192	16,182	12,469
	新宮図書館	156,931	124,834	90,956	33,878	32,097	11,629
	揖保川図書館	192,328	168,222	126,331	41,891	24,106	9,814
	御津図書館	76,192	66,213	52,069	14,144	9,979	7,488
平成30年度	総数	557,053	469,002	357,979	111,023	88,051	47,144
	龍野図書館	132,129	113,648	92,334	21,314	18,481	12,806
	新宮図書館	158,459	125,083	91,673	33,410	33,376	11,716
	揖保川図書館	192,878	167,172	123,870	43,302	25,706	14,190
	御津図書館	73,587	63,099	50,102	12,997	10,488	8,432
令和元年度	総数	507,254	432,521	316,958	115,563	74,733	41,612
	龍野図書館	124,268	112,406	92,686	19,720	11,862	9,921
	新宮図書館	122,288	94,713	69,078	25,635	27,575	12,255
	揖保川図書館	184,456	162,058	105,598	56,460	22,398	11,550
	御津図書館	76,242	63,344	49,596	13,748	12,898	7,886
令和2年度	総数	419,348	362,353	275,006	87,347	56,995	19,791
	龍野図書館	95,426	88,556	74,680	13,876	6,870	5,427
	新宮図書館	126,148	98,213	73,084	25,129	27,935	6,664
	揖保川図書館	131,328	120,686	82,307	38,379	10,642	3,925
	御津図書館	66,446	54,898	44,935	9,963	11,548	3,775
令和3年度	総数	478,239	417,314	329,112	88,202	60,925	19,944
	龍野図書館	115,284	107,035	88,658	18,377	8,249	5,027
	新宮図書館	142,109	110,871	81,735	29,136	31,238	6,967
	揖保川図書館	145,734	133,667	105,188	28,479	12,067	5,573
	御津図書館	75,112	65,741	53,531	12,210	9,371	2,377

(資料:社会教育課)

(注) 1 新宮図書館は、改修工事のため令和元年10月から令和2年2月までは新宮公民館で開館していました。

2 新型コロナウイルスに係る緊急事態宣言のため令和2年4月8日から5月6日まで全館を休館していました。

12 図書館蔵書数

(令和4年3月31日現在)

分類	総数		龍野図書館		新宮図書館		揖保川図書館		御津図書館		移動図書館		
	冊数 (冊)	構成比 (%)	冊数 (冊)	構成比 (%)	冊数 (冊)	構成比 (%)	冊数 (冊)	構成比 (%)	冊数 (冊)	構成比 (%)	冊数 (冊)	構成比 (%)	
図書総数	486,376	100.0	150,244	100.0	149,109	100.0	106,572	100.0	67,449	100.0	13,002	100.0	
一般書	総記	8,881	1.8	2,824	1.9	2,803	1.9	2,177	2.0	1,005	1.5	72	0.6
	哲学	14,867	3.1	5,622	3.8	4,540	3.0	3,141	2.9	1,488	2.2	76	0.6
	歴史	36,552	7.5	13,604	9.0	10,042	6.7	8,066	7.6	4,610	6.8	230	1.8
	社会科学	44,877	9.2	15,495	10.3	14,359	9.6	10,084	9.5	4,681	6.9	258	2.0
	自然科学	28,979	6.0	8,941	6.0	10,361	7.0	6,517	6.1	2,897	4.3	263	2.0
	技術	30,930	6.4	8,983	6.0	9,505	6.4	8,295	7.8	3,649	5.4	498	3.8
	産業	11,894	2.4	3,557	2.4	4,041	2.7	2,635	2.5	1,473	2.2	188	1.4
	芸術	31,180	6.4	10,544	7.0	9,799	6.6	6,881	6.5	3,632	5.4	324	2.5
	語学	5,410	1.1	1,825	1.2	1,805	1.2	1,173	1.1	572	0.8	35	0.3
	文学	141,890	29.2	43,775	29.1	44,239	29.7	29,696	27.8	21,525	31.9	2,655	20.4
児童書	110,622	22.7	29,118	19.3	31,346	21.0	22,994	21.6	18,761	27.8	8,403	64.6	
郷土資料	14,972	3.1	4,502	3.0	4,672	3.1	3,503	3.3	2,295	3.4	-	-	
参考図書	5,322	1.1	1,454	1.0	1,597	1.1	1,410	1.3	861	1.4	-	-	
その他	AV資料(タイトル)	1,543		-		1,062		468		13		-	
	点字図書(冊)	484		-		10		-		474		-	
	録音図書 タイトル数	1,322		1,307		15		-		-		-	
	巻数	4,823		4,734		89		-		-		-	

(資料:社会教育課)

13 播磨科学公園都市圏域定住自立圏電子図書館状況

(各年度3月31日現在)

区分		令和元年度	令和2年度	令和3年度
所蔵タイトル	通常資料(点)	1,483	1,573	1,668
	独自資料(点)	208	305	400
利用状況	登録者数(人)	1,374	1,548	1,654
	資料点数(点)	2,200	2,828	1,975
	独自資料閲覧回数(回)	807	1,011	737

(資料:社会教育課)

(注) 1 宍粟市、赤穂郡上郡町及び佐用郡佐用町を含めた数値です。

2 電子図書館は平成30年1月13日から開始しています。

14 放課後児童クラブ登録児童数

(単位: 月平均人数)

区分	平成29年度	平成30年度	令和元年度	令和2年度	令和3年度
総数	670	716	728	695	720
龍野	38	42	50	40	35
小宅第1	72	79	92	100	102
小宅第2	83	95	81	93	84
揖西東	21	36	37	34	43
揖西東第2	15	-	-	-	-
揖西西	29	47	42	51	54
揖西西第2	18	-	-	-	-
揖保	32	35	35	21	17
誉田	28	25	30	22	18
神岡	48	46	44	33	41
西栗栖	-	5	10	9	17
東栗栖	7	8	13	9	13
香島	13	16	17	19	17
新宮	51	63	54	48	41
越部	29	27	28	26	28
半田	21	28	30	30	30
神部	62	63	63	67	74
河内	11	15	15	14	10
御津第1	38	36	28	28	35
御津第2	34	24	33	30	39
御津第3	20	22	22	21	22
室津	-	4	4	-	-

(資料: 社会教育課)

(注) 1 平成30年度から、揖西東第2は揖西東に、揖西西第2は揖西西に統合しました。

2 室津は令和2年度は休園しており、令和3年度からは閉鎖しています。

15 歴史・文化施設利用状況

区分		平成29年度	平成30年度	令和元年度	令和2年度	令和3年度
歴史施設	龍野歴史文化資料館 (人)	10,280	9,478	8,318	5,953	7,208
	埋蔵文化財センター (人)	2,840	4,263	3,551	2,002	2,652
	霞城館・矢野勘治記念館 (人)	7,067	4,442	5,345	2,032	3,854
	室津民俗館 (人)	3,450	2,766	2,869	2,232	2,047
	室津海駅館 (人)	4,933	3,657	3,493	2,242	2,963
文化施設	総合文化会館赤とんぼ文化ホール (回)	1,643	1,557	1,450	820	979
	総合文化会館アクアホール (回)	1,666	1,593	1,522	915	1,129
	揖保川文化センター (回)	693	952	728	460	676
	御津文化センター (回)	870	952	665	-	-
	青少年館 (回)	3,225	3,172	2,894	2,117	2,240
	御津陶芸館 (人)	1,015	1,031	988	397	-

(資料: 社会教育課・歴史文化財課)

(注) 御津文化センターは改修工事のため令和2年1月から令和3年2月まで閉館し、貸館業務は行っていませんでした。
また、令和3年2月から御津文化センターと御津陶芸館は御津公民館に移管しています。

16 屋内スポーツ施設利用者数

(単位:人)

区分	平成29年度	平成30年度	令和元年度	令和2年度	令和3年度
龍野体育館(温水プールを除く)	85,507	87,362	77,852	53,790	62,345
龍野体育館内温水プール	8,196	8,052	8,081	4,361	4,390
新宮スポーツセンター	29,150	34,071	47,485	23,322	26,242
新宮温水プール	57,975	59,408	59,766	49,814	51,552
新宮武道場	2,116	1,989	1,454	1,255	2,000
揖保川スポーツセンター	39,839	39,314	41,021	29,090	32,115
御津体育館	33,284	32,227	30,767	21,579	22,468

(資料:スポーツ振興課)

17 屋外スポーツ施設等利用者数

(単位:人)

区分	平成29年度	平成30年度	令和元年度	令和2年度	令和3年度	
中川原公園	グラウンド	35,996	34,798	38,432	34,918	45,077
	テニスコート	30,314	30,494	28,005	23,034	25,451
祇園公園	グラウンド	7,406	7,207	8,376	4,149	4,670
	サッカー場	7,409	7,432	8,273	4,164	4,670
龍野東運動公園	16,304	10,952	13,754	13,550	15,429	
旧龍野実業高校運動場	10,091	13,014	14,630	14,152	12,727	
千鳥ヶ浜公園	グラウンド	12,797	4,469	8,169	7,318	9,532
	テニスコート	22	6	34	2	2
	多目的グラウンド	3,530	875	3,043	1,799	982
	グラウンドゴルフ場	3,555	915	225	135	159
龍野西運動公園	11,055	10,599	10,830	15,209	11,524	
揖西ふれあい公園	4,987	4,972	5,154	4,790	5,558	
新宮リバーパーク	グラウンド	4,149	5,957	8,250	1,643	2,085
	テニスコート	167	323	308	372	319
牧運動公園	2,696	6,115	5,204	5,465	4,535	
きらめきスポーツ公園	8,460	2,656	10,799	10,993	12,887	
揖保川グラウンド	7,226	5,277	4,704	3,042	3,054	
黍田グラウンド	13,220	12,960	462	338	-	
御津運動場	グラウンド	15,276	14,567	15,985	5,981	6,678
	テニスコート	7,236	7,169	5,961	5,437	5,108
中垣内教育キャンプ場	532	331	298	209	151	
新宮青少年センター	500	389	632	591	370	

(資料:スポーツ振興課・社会教育課)

(注) 1 千鳥ヶ浜公園及びきらめきスポーツ公園は、台風被害に伴う復旧工事のため、平成30年7月7日から平成31年3月31日までは使用を中止していました。

2 黍田グラウンドは、令和元年8月から令和2年6月までは工事のため使用していません。

また、令和2年10月からは都市公園に移管し、名称を神部黍田公園としています。

18 指定文化財一覧

(国指定・選定・登録文化財)

(令和4年4月1日現在)

種別	名称	指定年月日	所在地
建造物	天満神社本殿	昭和38年7月1日	新宮町宮内
建造物	永富家住宅	昭和42年6月15日他	揖保川町新在家
建造物	賀茂神社	昭和49年5月21日	御津町室津
建造物	堀家住宅	平成25年8月7日	龍野町日飼
絵画	神馬図額 元信筆	明治34年8月2日	東京都台東区
彫刻	木造毘沙門天立像	明治34年8月2日	御津町室津
史跡	吉島古墳	昭和53年5月22日	新宮町吉島
史跡	新宮宮内遺跡	昭和57年6月3日	新宮町新宮・宮内
天然記念物	鶯崎ノ屏風岩	昭和6年10月21日	神岡町大住寺・新宮町鶯崎
天然記念物	龍野のカタシボ竹林	昭和33年5月15日	龍野町下霞城
※1 伝統的建造物群	龍野重要伝統的建造物群保存地区	令和元年12月23日	龍野町大手ほか
※2 建造物	千本内海家住宅	平成16年2月17日	新宮町千本
※2 建造物	うすくち龍野醤油資料館	平成20年4月18日	龍野町大手
※2 建造物	ヒガシマル醤油元本社工場等	平成25年12月24日	龍野町大手
※2 建造物	旧龍野醤油同業組合事務所等	平成28年8月1日	龍野町上霞城

(注) ※1の伝統的建造物群は国選定文化財です。

※2の建造物は国登録文化財です。

(県指定文化財)

(令和4年4月1日現在)

種別	名称	指定年月日	所在地
建造物	旧豊野家住宅(室津民俗館)	昭和63年3月22日	御津町室津
彫刻	銅造阿弥陀三尊立像	平成5年3月26日	龍野町福の神
彫刻	菅天神像	昭和37年6月15日	新宮町宮内
彫刻	瓦製狛犬	平成2年3月20日	新宮町香山
彫刻	木造薬師如来立像	平成4年3月24日	揖保川町大門
彫刻	木造釈迦如来立像	平成4年3月24日	揖保川町大門
歴史資料	播磨国絵図	平成3年3月30日	新宮町宮内
考古資料	千本出土鬼瓦	昭和44年3月25日	新宮町宮内ほか
有形民俗	ヒガシマル醤油(株)醤油蔵	昭和57年3月26日	龍野町大手
無形民俗	榎八幡神社神事獅子舞	昭和44年3月25日	神岡町沢田
無形民俗	室津小五月祭り(棹の歌)	昭和48年3月9日	御津町室津
史跡	鶯崎磨崖仏	昭和44年3月25日	新宮町鶯崎
史跡	姥塚古墳	昭和51年3月23日	新宮町馬立
史跡	天神山1号墳	平成5年3月26日	新宮町宮内
史跡	養久山1号墳	昭和59年3月28日	揖保川町養久・二塚
史跡	輿塚古墳	昭和40年3月16日	御津町黒崎
天然記念物	松尾神社のシリブカガシ社叢林	平成5年3月26日	新宮町善定
天然記念物	賀茂神社のソテツ	昭和39年3月9日	御津町室津
古文書	淡路国指出寄帳	平成31年3月12日	龍野町上霞城

18 指定文化財一覧(続き)

(市指定文化財)

(令和4年4月1日現在)

種別	名称	指定年月日	所在地
建造物	八瀬家住宅	昭和48年3月17日	揖西町中垣内
建造物	小林實家住宅土蔵	平成元年10月2日	龍野町下川原
建造物	松尾神社農村舞台	昭和55年6月10日	新宮町善定
建造物	中山寺跡の宝篋印塔	平成10年7月2日	新宮町善定
建造物	中山寺跡の板碑	平成10年7月2日	新宮町善定
建造物	因念寺山門	平成2年3月23日	揖保川町野田
建造物	御祖社	昭和59年2月28日	御津町室津
建造物	拝殿	昭和59年2月28日	御津町室津
建造物	四脚門	昭和59年2月28日	御津町室津
建造物	佐藤家住宅	平成6年3月10日	御津町室津
絵画	涅槃図 狩野永納筆	平成11年7月15日	龍野町大手
絵画	蘭船図絵馬	平成19年3月27日	御津町室津
彫刻	木造十一面観音立像	昭和51年3月25日	龍野町中井
彫刻	井上十一面観音立像	昭和57年4月26日	誉田町井上
彫刻	銅造鍍金菩薩半跏像	平成3年4月1日	龍野町上霞城
彫刻	銅造誕生釈迦仏像	平成3年4月1日	龍野町上霞城
彫刻	小犬丸観音堂天部像二軀	平成11年7月15日	揖西町小犬丸
彫刻	十一面観世音菩薩立像	平成3年3月13日	揖保川町大門
美術工芸	茶系威革包二枚胴具足	平成4年7月6日	龍野町上霞城
美術工芸	縹系威布袋菖蒲蒔絵仏胴	平成4年7月6日	龍野町上霞城
美術工芸	伊予札縹系下散紅威胴丸具足	平成4年7月6日	龍野町上霞城
古文書	山下家文書	昭和60年6月1日	龍野町上霞城
歴史資料	道標	平成10年7月2日	新宮町平野
歴史資料	新宮神社の俳額	平成13年4月12日	新宮町宮内
歴史資料	脇坂安治・安元関係資料一括	平成29年3月24日	龍野町上霞城
考古資料	門前遺跡出土弥生式土器一括	昭和51年3月25日	龍野町上霞城
考古資料	鏡(船載内行花文鏡)	昭和51年3月25日	龍野町上霞城
考古資料	鏡(仿製内行花文鏡)	昭和51年3月25日	龍野町上霞城
考古資料	奥村廃寺塔婆心礎	平成3年4月1日	龍野町上霞城
考古資料	新宮宮内遺跡出土品	昭和55年6月10日	新宮町宮内
考古資料	天神山古墳出土品	昭和55年6月10日	新宮町宮内
考古資料	家氏経塚出土品	昭和55年6月10日他	新宮町宮内
考古資料	袋尻浅谷3号墳出土遺物	昭和60年6月1日	新宮町宮内
考古資料	舟形石棺(蓋部)	平成3年9月13日	新宮町宮内
考古資料	白山神社の埴仏	平成11年6月3日	新宮町宮内

(注) 指定名称は統計書用表記としています。

18 指定文化財一覧(続き)

(市指定文化財)

種別	名称	指定年月日	所在地
考古資料	双龍環頭大刀	平成13年4月10日	新宮町宮内
考古資料	家形石棺	平成9年4月10日	揖保川町半田
有形民俗	手延素麺製造工程図絵	昭和63年5月1日	龍野町上霞城
有形民俗	おかげ参り絵馬	平成16年5月12日	揖保川町野田
無形民俗	河内神社の獅子舞	平成8年7月1日	新宮町牧
史跡	聚遠亭	昭和48年3月17日	龍野町中霞城
史跡	家老門	昭和48年3月17日	龍野町上霞城
史跡	狐塚古墳	昭和51年3月25日	龍野町日山
史跡	中垣内1号墳	昭和51年3月25日	揖西町中垣内
史跡	依藤塚	平成5年4月5日	新宮町千本
史跡	梅岳寺の無縫塔	平成7年5月1日	新宮町宮内
史跡	てんかさん	平成16年5月6日	新宮町市野保
史跡	はっちょう塚7号墳	平成17年8月5日	新宮町馬立
史跡	野田焼古窯址	昭和60年6月1日	揖保川町野田
史跡	金剛山6号墳	平成2年3月23日	揖保川町金剛山
史跡	馬場前山1号墳	平成2年3月23日	揖保川町馬場
史跡	馬場前山4号墳	平成2年3月23日	揖保川町馬場
史跡	黍田12号墳	平成11年4月12日	揖保川町黍田
史跡	賀茂神社境内	昭和57年3月23日	御津町室津
名勝	篠井乃水	昭和60年10月8日	御津町黒崎
天然記念物	竹原のフジ	昭和51年3月25日	揖西町竹原
天然記念物	河内神社のイチヨウ	昭和55年6月10日	新宮町牧
天然記念物	宇府山神社参道の杉	昭和55年6月10日他	新宮町千本
天然記念物	栗栖神社参道の杉	昭和55年6月10日	新宮町平野
天然記念物	篠首八幡神社のイチヨウ	昭和55年6月10日	新宮町篠首
天然記念物	コヤスノキ	昭和55年6月10日	新宮町篠首
天然記念物	屏風岩一帯の植物群落	昭和55年6月10日	新宮町鶯崎
天然記念物	千本ヒノキ	平成6年5月10日	新宮町宮内
天然記念物	新宮八幡神社のムクノキとケヤキ	平成6年5月10日	新宮町新宮
天然記念物	河内神社のシラカシ林	平成9年7月1日	新宮町牧

(資料: 歴史文化財課)

(注) 指定名称は統計書用表記としています。

19 指定文化財状況

(令和4年4月1日現在)

区分	総数	建造物	絵画	彫刻	美術 工芸	古文書	歴史 資料	考古 資料	有形 民俗	無形 民俗	史跡	名勝	天然 記念物
国指定	15	9	1	1	-	-	-	-	-	-	2	-	2
県指定	19	1	-	5	-	1	1	1	1	2	5	-	2
市指定	65	10	2	6	3	1	3	12	2	1	14	1	10

(資料: 歴史文化財課)

(注) 国指定「建造物」は、国登録文化財4箇所、国選定文化財1箇所を含みます。

20 日本遺産認定状況

(令和4年4月1日現在)

名称	認定年月日	文化財の名称	文化財の所在地
荒波を越えた男たちの夢が紡いだ異空間 ～北前船寄港地・船主集落～	令和元年5月20日	室津の町並み	たつの市御津町室津
		室津海駅館	
		石仏	
		もやい石	
		日和山	

(資料: 歴史文化財課)

14 財政

1	一般会計当初予算（歳入）	131
2	一般会計当初予算（歳出）	132
3	一般会計決算内訳（歳入）	133
4	一般会計決算内訳（歳出）	134
5	特別・企業会計当初予算（歳入）	135
6	特別・企業会計当初予算（歳出）	136
7	特別・企業会計決算（歳入）	137
8	特別・企業会計決算（歳出）	138
9	税目別徴収状況（現年課税分）	139
10	財政関係指標	140

一般会計当初予算

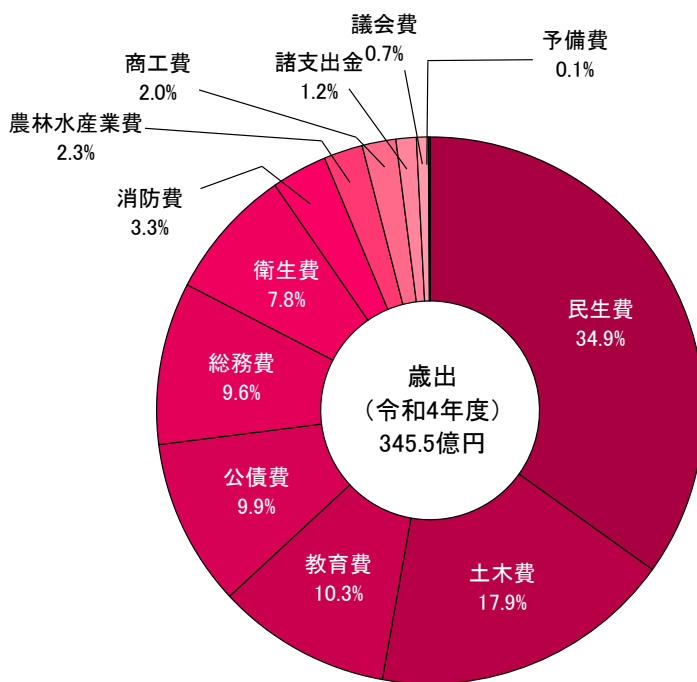
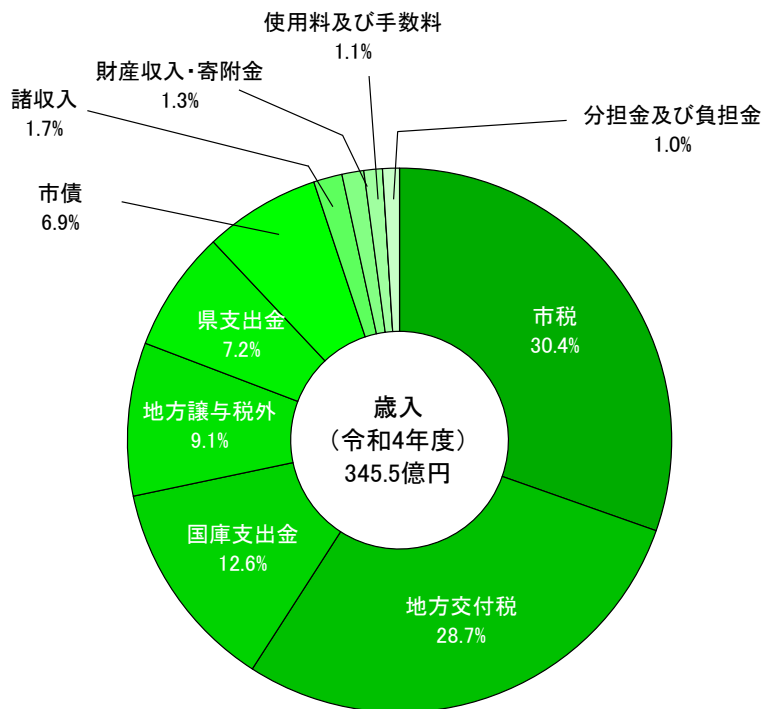

14 財政

1 一般会計 当初予算（歳入）

科目	平成30年度		令和元年度		令和2年度		令和3年度		令和4年度		
	予算額 (千円)	構成比 (%)	予算額 (千円)	構成比 (%)	予算額 (千円)	構成比 (%)	予算額 (千円)	構成比 (%)	予算額 (千円)	構成比 (%)	
自主財源	市税	10,750,834	32.1	10,737,454	29.7	10,774,608	28.7	10,332,116	30.1	10,501,152	30.4
	分担金及び負担金	515,083	1.5	417,098	1.2	304,933	0.8	359,898	1.1	336,415	1.0
	使用料及び手数料	433,166	1.3	412,373	1.1	398,370	1.1	388,585	1.1	390,078	1.1
	財産収入	117,276	0.4	126,846	0.4	121,069	0.3	112,991	0.3	86,743	0.3
	寄附金	79,641	0.2	74,622	0.2	82,050	0.2	187,599	0.5	357,697	1.0
	繰入金	615,451	1.8	2,085,369	5.8	1,662,812	4.4	973,442	2.8	567,437	1.6
	繰越金	1	0.0	1	0.0	1	0.0	1	0.0	1	0.0
	諸収入	748,101	2.2	955,808	2.6	1,153,646	3.1	637,952	1.9	569,616	1.7
小計	13,259,553	39.5	14,809,571	41.0	14,497,489	38.6	12,992,584	37.8	12,809,139	37.1	
依存財源	地方譲与税	275,400	0.8	265,400	0.7	293,400	0.8	259,400	0.8	295,400	0.9
	利子割交付金	8,000	0.0	15,000	0.0	8,000	0.0	10,000	0.0	8,000	0.0
	配当割交付金	64,000	0.2	63,000	0.2	60,000	0.2	68,000	0.2	69,000	0.2
	株式等譲渡所得割交付金	70,000	0.2	54,000	0.1	36,000	0.1	58,000	0.2	103,000	0.3
	法人事業税交付金	-	-	-	-	103,000	0.3	148,000	0.4	186,000	0.5
	地方消費税交付金	1,370,000	4.1	1,370,000	3.8	1,640,000	4.4	1,620,000	4.7	1,770,000	5.1
	ゴルフ場利用税交付金	14,000	0.1	14,000	0.0	15,000	0.0	23,000	0.1	15,000	0.1
	自動車取得税交付金	94,000	0.3	58,000	0.2	-	-	-	-	-	-
	環境性能割交付金	-	-	20,000	0.1	49,000	0.1	38,000	0.1	41,000	0.1
	地方特例交付金	60,000	0.2	206,000	0.6	84,000	0.2	194,000	0.6	96,000	0.3
	地方交付税	8,850,000	26.4	9,050,000	25.1	8,950,000	23.9	8,850,000	25.8	9,900,000	28.7
	交通安全対策特別交付金	15,000	0.1	12,000	0.0	12,000	0.0	13,000	0.0	13,000	0.0
	国庫支出金	3,850,226	11.5	3,957,672	11.0	4,081,806	10.9	4,183,311	12.2	4,362,384	12.6
県支出金	2,064,221	6.2	2,176,557	6.0	2,261,005	6.0	2,364,605	6.9	2,492,377	7.2	
市債	3,495,600	10.4	4,038,800	11.2	5,419,300	14.5	3,508,100	10.2	2,389,700	6.9	
小計	20,230,447	60.5	21,300,429	59.0	23,012,511	61.4	21,337,416	62.2	21,740,861	62.9	
歳入合計	33,490,000	100.0	36,110,000	100.0	37,510,000	100.0	34,330,000	100.0	34,550,000	100.0	

(資料: 財政課)

2 一般会計 当初予算（歳出）

（款別）

科目	平成30年度		令和元年度		令和2年度		令和3年度		令和4年度	
	予算額 （千円）	構成比 （%）	予算額 （千円）	構成比 （%）	予算額 （千円）	構成比 （%）	予算額 （千円）	構成比 （%）	予算額 （千円）	構成比 （%）
議会費	277,907	0.8	266,012	0.7	269,049	0.7	272,786	0.8	255,492	0.7
総務費	2,947,794	8.8	3,844,941	10.6	6,873,134	18.3	3,711,648	10.8	3,316,582	9.6
民生費	11,492,063	34.3	12,044,439	33.4	11,635,380	31.0	11,547,550	33.6	12,040,842	34.9
衛生費	2,685,686	8.0	3,719,251	10.3	2,398,714	6.4	2,682,605	7.8	2,708,574	7.8
労働費	37,215	0.1	29,929	0.1	24,288	0.1	21,662	0.1	17,426	0.0
農林水産業費	1,106,811	3.3	1,080,068	3.0	790,117	2.1	733,628	2.1	797,621	2.3
商工費	694,645	2.1	1,234,835	3.4	832,301	2.2	978,347	2.9	678,503	2.0
土木費	6,273,169	18.7	6,404,211	17.7	6,720,991	17.9	6,107,231	17.8	6,180,576	17.9
消防費	1,091,904	3.3	1,123,493	3.1	1,320,789	3.5	1,099,909	3.2	1,143,701	3.3
教育費	3,261,225	9.8	2,914,549	8.1	3,175,970	8.6	3,461,044	10.1	3,548,118	10.3
公債費	3,445,100	10.3	3,255,100	9.0	3,281,100	8.7	3,430,100	10.0	3,413,100	9.9
諸支出金	146,481	0.4	163,172	0.5	158,167	0.4	253,490	0.7	419,465	1.2
予備費	30,000	0.1	30,000	0.1	30,000	0.1	30,000	0.1	30,000	0.1
歳出合計	33,490,000	100.0	36,110,000	100.0	37,510,000	100.0	34,330,000	100.0	34,550,000	100.0

（性質別）

歳出項目	平成30年度		令和元年度		令和2年度		令和3年度		令和4年度		
	予算額 （千円）	構成比 （%）	予算額 （千円）	構成比 （%）	予算額 （千円）	構成比 （%）	予算額 （千円）	構成比 （%）	予算額 （千円）	構成比 （%）	
義務的経費	人件費	4,504,260	13.5	4,463,551	12.4	6,031,601	16.1	5,700,849	16.6	5,744,350	16.6
	扶助費	6,143,423	18.3	6,407,538	17.7	6,479,408	17.3	6,524,160	19.0	6,559,577	19.0
	公債費	3,445,000	10.3	3,255,000	9.0	3,281,000	8.7	3,430,000	10.0	3,413,000	9.9
投資的経費	3,297,286	9.8	4,377,003	12.1	6,462,164	17.2	2,996,905	8.7	2,999,971	8.7	
その他経費	物件費	3,275,526	9.8	3,451,698	9.6	2,692,068	7.2	3,054,121	8.9	3,085,156	8.9
	維持補修費	208,817	0.6	214,506	0.6	248,446	0.7	230,399	0.7	251,311	0.7
	補助費等	4,515,901	13.5	4,630,115	12.8	4,617,617	12.3	4,608,812	13.4	4,652,055	13.5
	積立金等	513,242	1.5	477,933	1.3	449,928	1.2	522,251	1.5	664,226	1.9
	繰出金	7,556,545	22.6	8,802,656	24.4	7,217,768	19.2	7,232,503	21.1	7,150,354	20.7
予備費	30,000	0.1	30,000	0.1	30,000	0.1	30,000	0.1	30,000	0.1	
歳出合計	33,490,000	100.0	36,110,000	100.0	37,510,000	100.0	34,330,000	100.0	34,550,000	100.0	

（資料：財政課）

3 一般会計 決算内訳（歳入）

（単位：千円）

科目	平成28年度	平成29年度	平成30年度	令和元年度	令和2年度
市税	10,941,392	11,082,447	10,927,221	10,984,911	10,691,764
地方譲与税	266,266	267,362	269,716	273,682	277,413
利子割交付金	13,047	19,578	19,580	10,103	10,756
配当割交付金	52,055	70,394	58,670	65,432	60,344
株式等譲渡所得割交付金	32,569	70,980	46,497	35,001	69,967
法人事業税交付金	-	-	-	-	93,853
地方消費税交付金	1,292,452	1,317,234	1,384,191	1,332,855	1,618,576
ゴルフ場利用税交付金	16,254	15,618	15,374	15,638	4,804
自動車取得税交付金	76,314	97,778	119,107	56,055	-
環境性能割交付金	-	-	-	15,789	31,883
地方特例交付金	49,924	54,225	59,696	228,528	94,114
地方交付税	9,443,264	9,436,516	9,161,038	9,211,987	9,516,614
交通安全対策特別交付金	14,951	14,092	12,861	12,274	13,829
分担金及び負担金	494,265	486,040	508,262	421,803	287,161
使用料及び手数料	429,185	423,501	421,894	387,656	336,821
国庫支出金	3,911,667	3,986,815	3,844,547	4,053,926	13,422,533
県支出金	2,048,366	1,988,807	2,083,614	2,250,682	2,368,912
財産収入	121,755	139,484	137,028	136,283	134,173
寄附金	98,014	110,034	82,809	93,902	227,242
繰入金	219,019	76,226	2,392,855	1,027,362	1,247,562
繰越金	1,402,279	928,437	769,753	840,840	1,033,100
諸収入	845,822	859,054	807,867	869,327	1,443,155
市債	2,801,627	3,069,588	3,346,573	3,829,183	5,916,659
歳入合計	34,570,487	34,514,210	36,469,153	36,153,219	48,901,235

（資料：財政課）

4 一般会計 決算内訳（歳出）

（単位：千円）

科目	平成28年度	平成29年度	平成30年度	令和元年度	令和2年度
議会費	258,207	247,664	263,954	262,094	254,246
総務費	2,923,962	2,888,758	2,783,836	3,258,149	14,285,446
民生費	10,643,528	11,441,414	11,350,548	12,171,046	12,113,443
衛生費	3,198,237	2,990,059	2,609,641	3,347,707	2,383,866
労働費	58,679	46,863	36,766	28,888	23,095
農林水産業費	1,041,716	930,857	1,003,315	1,012,873	709,780
商工費	860,978	901,640	671,078	977,488	1,491,459
土木費	6,041,639	5,788,100	5,521,793	5,600,401	5,971,842
消防費	1,063,143	1,089,441	1,075,393	1,076,355	1,288,309
教育費	2,821,351	2,801,189	3,472,198	3,563,821	4,408,341
災害復旧費	-	-	49,376	50,700	7,613
公債費	3,614,839	3,567,641	3,727,552	3,227,391	3,693,504
諸支出金	1,115,771	1,050,831	3,062,863	543,206	649,788
歳出合計	33,642,050	33,744,457	35,628,313	35,120,119	47,280,732

（資料：財政課）

5 特別・企業会計 当初予算（歳入）

（単位：千円）

会計名		平成30年度	令和元年度	令和2年度	令和3年度	令和4年度
特 別 会 計	学校給食センター事業	483,691	592,143	684,345	862,388	1,917,763
	土地取得造成事業	153,854	80,976	67,010	4,000	4,000
	揖龍公平委員会事業	785	835	787	865	844
	国民健康保険事業	8,972,156	8,680,060	8,116,321	8,189,866	8,170,206
	後期高齢者医療事業	1,036,189	1,112,547	1,155,851	1,188,707	1,196,755
	介護保険事業	6,596,066	6,667,924	6,914,804	7,019,731	6,958,019
	下水道事業	4,132,906	4,055,664	-	-	-
	農業集落排水事業	495,483	488,633	-	-	-
	前処理場事業	2,340,670	2,018,561	-	-	-
	と畜場事業	50,001	50,001	50,001	-	-
	病院事業債管理事業	-	-	91,000	234,000	155,000
	合計	24,261,801	23,747,344	17,080,119	17,499,557	18,402,587
企 業 会 計	病院事業	2,470,495	3,614,119	-	-	-
	水道事業	1,319,139	1,326,914	1,494,306	1,239,281	1,222,440
	下水道事業	-	-	7,573,505	7,325,831	7,191,766
	国民宿舎事業	83,537	82,409	315,659	260,746	136,706
	合計	3,873,171	5,023,442	9,383,470	8,825,858	8,550,912

（資料：財政課）

（注）1 令和2年度から、下水道事業、農業集落排水事業、前処理場事業は、地方公営企業法を一部適用したため、企業会計の下水道事業に統一して移行し、病院事業は地方独立行政法人に移行したため、削除しています。

2 令和3年度から、と畜場の設置者廃止に伴い、と畜場事業が廃止となっています。

6 特別・企業会計 当初予算（歳出）

（単位：千円）

会計名		平成30年度	令和元年度	令和2年度	令和3年度	令和4年度
特 別 会 計	学校給食センター事業	483,691	592,143	684,345	862,388	1,917,763
	土地取得造成事業	153,854	80,976	67,010	4,000	4,000
	揖龍公平委員会事業	785	835	787	865	844
	国民健康保険事業	8,972,156	8,680,060	8,116,321	8,189,866	8,170,206
	後期高齢者医療事業	1,036,189	1,112,547	1,155,851	1,188,707	1,196,755
	介護保険事業	6,596,066	6,667,924	6,914,804	7,019,731	6,958,019
	下水道事業	4,132,906	4,055,664	-	-	-
	農業集落排水事業	495,483	488,633	-	-	-
	前処理場事業	2,340,670	2,018,561	-	-	-
	と畜場事業	50,001	50,001	50,001	-	-
	病院事業債管理事業	-	-	91,000	234,000	155,000
	合計	24,261,801	23,747,344	17,080,119	17,499,557	18,402,587
企 業 会 計	病院事業	2,556,684	2,926,039	-	-	-
	水道事業	1,778,992	1,666,902	1,614,902	1,670,976	1,695,839
	下水道事業	-	-	9,128,580	8,795,060	8,707,615
	国民宿舎事業	140,436	138,671	370,571	313,610	209,170
	合計	4,476,112	4,731,612	11,114,053	10,779,646	10,612,624

（資料：財政課）

（注）1 令和2年度から、下水道事業、農業集落排水事業、前処理場事業は、地方公営企業法を一部適用したため、企業会計の下水道事業に統一して移行し、病院事業は地方独立行政法人に移行したため、削除しています。

2 令和3年度から、と畜場の設置者廃止に伴い、と畜場事業が廃止となっています。

7 特別・企業会計 決算（歳入）

（単位：千円）

会計名		平成28年度	平成29年度	平成30年度	令和元年度	令和2年度	
特別 会 計	学校給食センター事業	2,561,423	424,508	430,200	463,417	612,003	
	土地取得造成事業	5,006	30,678	151,494	79,650	65,442	
	揖龍公平委員会事業	786	786	785	835	787	
	国民健康保険事業	10,223,419	10,340,055	8,849,482	8,629,791	8,343,580	
	後期高齢者医療事業	986,352	1,037,040	1,077,142	1,119,894	1,202,451	
	介護保険事業	6,156,029	6,395,443	6,556,334	6,747,236	6,748,019	
	下水道事業	3,938,091	4,174,534	4,111,232	4,048,276	-	
	農業集落排水事業	507,219	498,123	458,291	473,478	-	
	前処理場事業	1,987,157	1,695,832	1,920,900	1,593,000	-	
	と畜場事業	44,349	43,842	36,341	35,719	42,886	
	病院事業債管理事業	-	-	-	-	87,933	
合計		26,409,831	24,640,841	23,592,201	23,191,296	17,103,101	
企業 会 計	病院事業	収益的収支	2,270,445	2,405,659	2,260,151	2,755,538	-
		資本的収支	195,508	135,860	84,463	421,447	-
	水道事業	収益的収支	1,241,572	1,254,796	1,229,745	1,195,933	1,179,900
		資本的収支	133,294	96,408	72,796	36,263	96,382
	下水道事業	収益的収支	-	-	-	-	5,002,970
		資本的収支	-	-	-	-	1,891,571
	国民宿舎事業	収益的収支	91,968	89,560	83,626	82,409	123,160
		資本的収支	72,801	-	-	-	200,000

（資料：財政課）

（注）令和2年度から、下水道事業、農業集落排水事業、前処理場事業は、地方公営企業法を一部適用したため、企業会計の下水道事業に統一して移行し、病院事業は地方独立行政法人に移したため、削除しています。

8 特別・企業会計 決算（歳出）

（単位：千円）

会計名		平成28年度	平成29年度	平成30年度	令和元年度	令和2年度	
特別 会 計	学校給食センター事業	2,559,807	423,191	429,662	461,661	607,452	
	土地取得造成事業	5,006	30,678	151,494	79,650	65,442	
	揖龍公平委員会事業	708	746	731	773	300	
	国民健康保険事業	10,135,237	10,048,017	8,710,338	8,476,162	8,253,977	
	後期高齢者医療事業	961,105	1,014,324	1,052,795	1,094,305	1,200,817	
	介護保険事業	6,005,561	6,161,638	6,340,949	6,645,127	6,555,153	
	下水道事業	3,889,483	4,174,236	4,102,588	3,989,257	-	
	農業集落排水事業	503,962	498,123	458,191	462,068	-	
	前処理場事業	1,973,320	1,695,732	1,920,800	1,550,474	-	
	と畜場事業	44,349	43,842	36,341	35,719	42,886	
	病院事業債管理事業	-	-	-	-	87,933	
合計		26,078,538	24,090,527	23,203,889	22,795,196	16,813,960	
企業 会 計	病院事業	収益的収支	2,271,845	2,313,398	2,142,283	2,453,376	-
		資本的収支	195,562	135,919	84,640	76,793	-
	水道事業	収益的収支	1,043,312	1,098,050	1,087,683	968,443	1,028,059
		資本的収支	711,845	652,889	361,838	299,870	417,093
	下水道事業	収益的収支	-	-	-	-	4,739,847
		資本的収支	-	-	-	-	3,644,159
	国民宿舎事業	収益的収支	147,847	147,236	143,303	138,671	178,674
		資本的収支	74,417	-	-	-	200,000

（資料：財政課）

（注）令和2年度から、下水道事業、農業集落排水事業、前処理場事業は、地方公営企業法を一部適用したため、企業会計の下水道事業に統一して移行し、病院事業は地方独立行政法人に移行したため、削除しています。

9 税目別徴収状況(現年課税分)

区分		平成29年度	平成30年度	令和元年度	令和2年度	令和3年度	
市民税	調定額(千円)	4,537,766	4,564,190	4,547,171	4,272,373	4,235,819	
	収入済額(千円)	4,499,236	4,523,966	4,514,872	4,251,626	4,220,290	
	徴収率(%)	99.15	99.12	99.29	99.51	99.63	
	個人	調定額(千円)	3,509,619	3,524,093	3,633,491	3,580,665	3,489,750
		収入済額(千円)	3,472,678	3,485,656	3,602,117	3,562,920	3,475,037
		徴収率(%)	98.95	98.91	99.14	99.50	99.58
	法人	調定額(千円)	1,028,147	1,040,097	913,680	691,708	746,069
		収入済額(千円)	1,026,558	1,038,310	912,755	688,706	745,253
		徴収率(%)	99.85	99.83	99.90	99.57	99.89
固定資産税	調定額(千円)	5,205,922	5,066,853	5,099,864	5,193,191	4,961,550	
	収入済額(千円)	5,125,192	4,996,982	5,040,325	5,022,389	4,933,475	
	徴収率(%)	98.45	98.62	98.83	96.71	99.43	
軽自動車税	調定額(千円)	240,835	249,496	263,884	277,768	281,704	
	収入済額(千円)	236,283	246,128	260,658	275,705	279,752	
	徴収率(%)	98.11	98.65	98.78	99.26	99.31	
市たばこ税	調定額(千円)	491,702	486,718	489,306	476,215	503,655	
	収入済額(千円)	491,702	486,718	489,306	476,215	503,655	
	徴収率(%)	100.00	100.00	100.00	100.00	100.00	
都市計画税	調定額(千円)	552,582	538,715	541,341	543,756	525,205	
	収入済額(千円)	543,901	531,190	534,943	525,670	522,199	
	徴収率(%)	98.43	98.60	98.82	96.67	99.43	
入湯税	調定額(千円)	1,335	1,324	1,222	1,057	1,250	
	収入済額(千円)	1,335	1,324	1,222	251	430	
	徴収率(%)	100.00	100.00	100.00	23.77	34.39	
総額	調定額(千円)	11,030,142	10,907,296	10,942,788	10,764,360	10,509,183	
	収入済額(千円)	10,897,649	10,786,308	10,841,326	10,551,856	10,459,801	
	徴収率(%)	98.80	98.89	99.07	98.03	99.53	

(資料:納税課)

10 財政關係指標

項目	平成28年度	平成29年度	平成30年度	令和元年度	令和2年度
實質收支比率(%)	3.6	3.1	3.2	3.5	5.6
標準財政規模(千円)	21,372,267	21,255,965	21,025,494	20,834,687	21,538,725
財政力指数	0.579	0.574	0.575	0.567	0.563
經常收支比率(%)	87.6	86.8	87.4	88.0	87.7
實質赤字比率(%)	-	-	-	-	-
連結實質赤字比率(%)	-	-	-	-	-
實質公債費比率(%)	12.9	12.4	11.8	11.0	10.2
将来負担比率(%)	38.0	24.3	15.4	16.8	11.9
有形固定資産減価償却率 (一般会計等)(%)	61.9	63.2	64.4	65.4	66.6
債務償還可能年数(年)	17.0	14.1	13.0	17.1	13.8

(資料:財政課)

15 市政

1	歴代市長	143
2	歴代副市長	143
3	歴代市議会議長	143
4	歴代市議会副議長	144
5	会派別市議会議員数	144
6	市議会開催状況	145
7	部門別市職員数	145
8	条例・規則公布数	146
9	公文書開示請求状況	146
10	保有個人情報開示請求状況	146
11	市役所出前講座実施状況	146
12	各種証明書交付等件数	147
13	電子申請利用状況	148
14	市税納付方法別収納件数	148
15	Webサイトアクセス件数	148
16	たつの市公式SNSフォロワー件数	148
17	公衆無線LAN接続件数	149
18	選挙人名簿登録者状況	149
19	投票区別選挙人名簿登録者数	150
20	選挙投開票状況	151

部門別市職員数割合

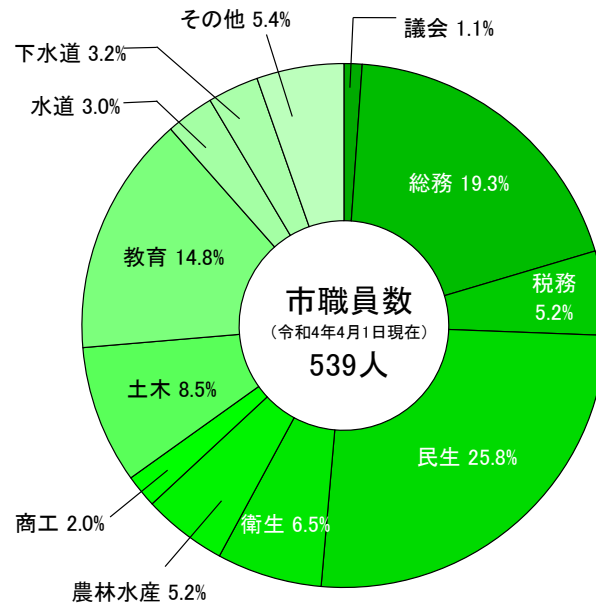

15 市政

1 歴代市長

代	氏名	就任年月日	退任年月日
初代	西田 正 則	平成17年11月13日	平成21年11月12日
2	西田 正 則	平成21年11月13日	平成25年11月12日
3	栗原 一	平成25年11月13日	平成29年11月12日
4	山本 実	平成29年11月13日	令和3年11月12日
5	山本 実	令和3年11月13日	在職中

(資料: 広報秘書課)

2 歴代副市長

代	氏名	就任年月日	退任年月日
初代	八木 捷 之	平成17年11月17日	平成21年11月16日
	松尾 和 彦	平成17年11月17日	平成21年11月16日
2	松尾 和 彦	平成21年11月17日	平成22年6月30日
3	田口 隆 弘	平成22年7月1日	平成25年3月31日
4	小西 千 之	平成25年4月1日	平成29年3月31日
5	小西 千 之	平成29年4月1日	平成29年11月12日
6	井上 彰 悟	平成30年4月1日	令和4年3月31日
7	田中 徳 光	令和4年4月1日	在職中

(資料: 広報秘書課)

(注) 平成19年3月31日以前は、助役です。

3 歴代市議会議長

代	氏名	就任年月日	退任年月日
初代	松本 勝 巳	平成17年10月18日	平成18年4月30日
2	竹内 豊	平成18年5月16日	平成19年5月16日
3	山本 直 人	平成19年5月16日	平成20年5月16日
4	松本 義 彦	平成20年5月16日	平成21年5月15日
5	角田 勝	平成21年5月15日	平成22年4月30日
6	井上 仁	平成22年5月12日	平成23年5月16日
7	三里 茂 一	平成23年5月16日	平成24年5月16日
8	柳生 陽 一	平成24年5月16日	平成25年5月14日
9	松本 義 彦	平成25年5月14日	平成26年4月30日
10	松下 信一郎	平成26年5月14日	平成27年5月15日
11	今川 明	平成27年5月15日	平成28年5月17日
12	桑野 元 澄	平成28年5月17日	平成29年5月16日
13	龍田 惇	平成29年5月16日	平成30年4月30日
14	角田 勝	平成30年5月16日	令和元年5月16日
15	楠 明 廣	令和元年5月16日	令和2年5月15日
16	松下 信一郎	令和2年5月15日	令和3年5月14日
17	永富 靖	令和3年5月14日	令和4年4月30日
18	楠 明 廣	令和4年5月18日	在職中

(資料: 議会事務局)

4 歴代市議会副議長

代	氏名	就任年月日	退任年月日
初代	坂上高明	平成17年10月18日	平成18年4月30日
2	三里茂一	平成18年5月16日	平成19年5月16日
3	岸野文信	平成19年5月16日	平成20年5月16日
4	前田賢治	平成20年5月16日	平成21年5月15日
5	龍田惇	平成21年5月15日	平成22年4月30日
6	楠明廣	平成22年5月12日	平成23年5月16日
7	今川明	平成23年5月16日	平成24年5月16日
8	小寺昭男	平成24年5月16日	平成25年5月14日
9	松下信一郎	平成25年5月14日	平成26年4月30日
10	桑野元澄	平成26年5月14日	平成27年5月15日
11	永富靖	平成27年5月15日	平成28年5月17日
12	赤木和雄	平成28年5月17日	平成29年5月16日
13	横田勉	平成29年5月16日	平成30年4月30日
14	名村嘉洋	平成30年5月16日	令和元年5月16日
15	内匠勇人	令和元年5月16日	令和2年5月15日
16	三木浩一	令和2年5月15日	令和3年5月14日
17	畑山剛一	令和3年5月14日	令和4年4月30日
18	高岸博之	令和4年5月18日	在職中

(資料:議会事務局)

5 会派別市議会議員数

(各年6月1日現在 単位:人)

会派	平成30年	令和元年	令和2年	令和3年	令和4年
総数	22	22	22	22	20
志政会	-	-	-	-	4
清風クラブ	5	5	6	6	4
新生クラブ	4	4	3	3	4
創政会	3	3	3	3	3
無会派	-	-	-	4	3
たつの公明	-	-	-	-	2
創志会	4	4	4	4	-
公明党	2	2	2	2	-
会派に属しない議員	4	4	4	-	-

(資料:議会事務局)

6 市議会開催状況

市議会		平成29年度	平成30年度	令和元年度	令和2年度	令和3年度	
招集回数	定例会 (回)	4	4	4	4	4	
	臨時会 (回)	2	1	1	2	2	
会期日数 (日)		98	102	106	103	105	
本会議日数 (日)		19	18	18	19	19	
議案件数	予算 (件)	41	36	35	32	29	
	条例	市長提出 (件)	28	29	40	26	21
		議員提出 (件)	1	1	1	2	3
	事件議決 (件)	9	17	21	10	12	
	任命(選任)同意 (件)	21	18	14	42	14	
	認定 (件)	14	14	14	15	12	
	専決処分承認 (件)	2	1	3	7	1	
	諮問 (件)	-	-	-	-	-	
	会議規則 (件)	-	-	-	-	-	
	意見書 (件)	2	2	2	4	2	
	決議 (件)	-	1	-	-	1	
請願件数 (件)		1	1	1	3	1	
陳情件数 (件)		-	-	-	-	-	

(資料:議会事務局)

7 部門別市職員数

(各年4月1日現在 単位:人)

部門		平成30年	平成31年	令和2年	令和3年	令和4年
総数		677	674	546	541	539
一般行政	議会	5	5	5	5	6
	総務	99	102	104	108	104
	税務	30	27	28	28	28
	民生	103	119	132	135	139
	衛生	41	41	33	35	35
	農林水産	32	29	27	27	28
	商工	11	12	12	12	11
	土木	48	48	51	49	46
教育		110	94	89	81	80
公営企業等	病院	138	137	-	-	-
	水道	14	14	17	15	16
	下水道	17	16	18	17	17
	その他	29	30	30	29	29

(資料:総務課)

(注) 職員数は、一般職に属する職員で、休職者、派遣職員などを含み、再任用短時間勤務職員は除きます。

8 条例・規則公布数

(単位:件)

区分	平成29年度	平成30年度	令和元年度	令和2年度	令和3年度
条例	30	30	31	29	24
規則	30	29	31	33	29

(資料:総務課)

9 公文書開示請求状況

(単位:件)

区分	平成29年度	平成30年度	令和元年度	令和2年度	令和3年度	
開示請求	62	69	63	73	54	
決定内容	開示	51	55	48	52	38
	部分開示	8	13	11	18	13
	不開示	1	-	1	1	2
取下げ	3	1	3	1	-	
審査請求	-	-	-	-	-	

(資料:デジタル戦略推進課)

(注) 1 請求を受けた年度と処理を行う年度が異なるため、開示請求件数と処理件数合計は一致しません。

2 平成29年度は開示決定後の取下げ1件を含みます。

10 保有個人情報開示請求状況

(単位:件)

区分	平成29年度	平成30年度	令和元年度	令和2年度	令和3年度	
開示請求	10	14	11	11	5	
決定内容	開示	1	1	3	4	-
	部分開示	7	13	7	7	3
	不開示	2	-	1	-	2
取下げ	-	-	-	-	-	
審査請求	-	-	-	-	-	

(資料:デジタル戦略推進課)

11 市役所出前講座実施状況

区分	平成29年度		平成30年度		令和元年度		令和2年度		令和3年度	
	件数	参加人数	件数	参加人数	件数	参加人数	件数	参加人数	件数	参加人数
市政のしくみ・まちづくり	7	918	5	593	6	773	4	350	7	758
市民の暮らし・環境	36	1,273	44	1,225	17	579	7	307	6	115
健康・福祉	201	6,388	172	6,087	170	4,988	83	1,849	96	2,288
産業	1	15	-	-	2	42	-	-	-	-
安全・安心	29	984	31	881	23	901	20	487	14	429
教育・文化	6	332	-	-	25	610	4	60	9	187
合計	280	9,910	252	8,786	243	7,893	118	3,053	132	3,777

(資料:広報秘書課)

12 各種証明書交付等件数

(単位:件)

区分		平成29年度	平成30年度	令和元年度	令和2年度	令和3年度	
各課 窓口 取扱	戸籍・住民票・印鑑登録証明	戸籍謄本	12,363	12,622	10,452	9,662	9,770
		戸籍抄本	3,767	3,511	3,164	2,548	2,067
		除籍謄抄本	13,855	14,396	9,666	10,041	10,615
		戸籍その他	170	165	158	142	155
		戸籍の附票	3,711	3,942	2,036	1,956	1,990
		住民票	33,615	33,402	28,068	25,937	21,036
		印鑑登録証交付	2,404	2,314	2,245	2,183	1,850
		印鑑証明	25,631	24,135	22,636	20,902	15,819
		通知カード再発行	330	312	214	23	-
	税務証明	住民税課税証明書	12,274	10,806	8,871	7,659	6,134
		市税納税証明書	1,472	1,401	1,633	1,486	1,627
		軽自動車税納税証明書	4,743	4,520	4,524	4,227	4,218
		評価証明書(無料)	1,970	1,976	1,864	1,769	1,737
		評価証明書	613	757	675	523	569
		所在証明書	1	-	-	-	-
		資産税課税証明書	29	18	10	9	20
		公課証明書	477	504	547	452	533
		住宅用家屋証明書	295	295	309	274	243
		家屋課税台帳登載証明書	144	101	125	104	121
	その他証明書	20	14	8	9	5	
閲覧	住民基本台帳	1,039	1,850	3,133	4,484	6,180	
	公簿の閲覧等	3,371	2,695	2,571	3,075	1,836	
コンビニ交付	住民票	385	503	612	1,327	5,693	
	記載事項証明書	33	51	46	100	398	
	印鑑登録証明書	502	570	753	1,527	4,653	
	所得・課税証明書	46	44	60	134	908	

(資料:市民課、市税課、納税課)

(注) 1 コンビニ交付は、平成28年1月からサービスを開始しています。

2 「その他証明書」: 罹災証明等

13 電子申請利用状況

(単位:件)

区分	平成29年度	平成30年度	令和元年度	令和2年度	令和3年度
汎用申請	9	2	3	5	8
簡易申請	804	1,219	1,279	4,748	9,430

(資料:デジタル戦略推進課)

14 市税納付方法別収納件数

(単位:件)

区分	平成29年度	平成30年度	令和元年度	令和2年度	令和3年度
窓口(金融機関、市役所等)	89,360	82,011	77,854	70,230	63,167
コンビニ	48,312	48,741	51,953	54,738	51,382
口座振替	79,701	77,438	76,983	76,199	75,132
クレジットカード	702	871	1,292	1,507	810
スマホアプリ決済	-	-	-	248	7,809
合計	218,075	209,061	208,082	202,922	198,300

(資料:納税課)

(注) スマホアプリ決済は令和2年10月から導入しています。

15 Webサイトアクセス件数

(単位:件)

区分	平成29年度	平成30年度	令和元年度	令和2年度	令和3年度
ホームページ	1,029,492	1,086,493	1,157,484	1,680,380	2,058,169

(資料:広報秘書課)

16 たつの市公式SNSフォロワー件数

(各年度4月1日現在 単位:件)

区分	令和3年度	令和4年度
Facebook	1,954	2,066
Instagram	705	1,231

(資料:広報秘書課)

(注) Facebookは平成25年から、Instagramは令和2年11月から開設しています。

17 公衆無線LAN接続件数

(単位:件)

区分	平成29年度	平成30年度	令和元年度	令和2年度	令和3年度
総数	39,329	27,715	39,929	34,464	39,248
たつの観光案内所	4,992	3,661	4,587	2,917	3,017
観光売店さくら路	992	566	454	1,136	1,136
かどめふれあい館	179	166	437	542	487
醤油の郷大正ロマン館	-	173	320	351	506
龍野城	195	141	274	400	678
龍野歴史文化資料館	324	166	137	137	492
聚遠亭	268	189	487	686	459
三木露風生家	433	326	549	840	1,243
武家屋敷資料館	22	26	41	58	20
霞城館・矢野勘治記念館	94	81	169	324	430
中央公民館	411	493	513	720	861
国民宿舍赤とんぼ荘	3,195	985	1,665	1,500	-
国民宿舍志んぐ荘	780	623	784	286	-
道の駅しんぐう	1,740	1,228	2,237	3,042	3,544
道の駅みつ	4,819	4,400	7,203	7,932	6,497
JR山陽本線竜野駅	18,054	12,208	16,324	8,172	13,697
たつの市御津総合支所 室津出張所	173	143	581	879	1,038
室津海駅館	140	652	83	233	323
新舞子浜	1,743	967	1,882	1,453	1,420
室津漁港	521	433	1,104	1,816	1,305
世界の梅公園(尋梅館)	254	88	98	312	34
菊屋商店	-	-	-	101	516
ヒガンマル別館東	-	-	-	286	459
下川原商店街街路灯	-	-	-	341	678
門の外末廣家周辺	-	-	-	-	176
上川原善龍寺前	-	-	-	-	232

(資料:デジタル戦略推進課)

(注) 1 醤油の郷大正ロマン館は、平成30年4月から実施しています。

2 菊屋商店、ヒガンマル別館東及び下川原商店街街路灯は、令和2年12月から実施しています。

3 武家屋敷資料館、国民宿舍赤とんぼ荘、国民宿舍志んぐ荘は、令和3年度に撤去しました。

4 門の外末廣家周辺、上川原善龍寺前は、令和3年10月から実施しています。

18 選挙人名簿登録者状況

(各年6月定時登録日現在 単位:人)

年次	選挙人名簿登録者数			在外選挙人名簿登録者数		
	総数	男	女	総数	男	女
平成30年	64,723	30,947	33,776	29	10	19
令和元年	64,284	30,762	33,522	30	11	19
令和2年	63,844	30,515	33,329	33	13	20
令和3年	63,261	30,237	33,024	32	11	21
令和4年	62,803	29,969	32,834	31	11	20

(資料:選挙管理委員会事務局)

19 投票区別選挙人名簿登録者数

(令和4年6月1日現在 単位:人)

町名	投票区	投票場所	総数	男	女
新宮町	1	西栗栖コミュニティセンター	1,001	485	516
	2	角亀公民館	609	316	293
	3	東栗栖コミュニティセンター	1,752	840	912
	4	香島コミュニティセンター	1,985	934	1,051
	5	新宮自治会館	1,941	871	1,070
	6	新宮公民館	1,738	824	914
	7	越部小学校屋内運動場	2,499	1,171	1,328
龍野町	8	龍野小学校屋内運動場	1,548	714	834
	9	龍野図書館	1,605	740	865
	10	小宅小学校屋内運動場	2,464	1,166	1,298
	11	小宅北こども園	2,708	1,344	1,364
	12	小宅公民館	4,039	1,966	2,073
	13	市役所多目的ホール	2,675	1,286	1,389
揖西町	14	揖西コミュニティセンター	1,582	767	815
	15	揖西東小学校屋内運動場	2,377	1,116	1,261
	16	小畑農業構造改善センター	2,825	1,385	1,440
揖保町	17	中臣公民館	1,494	712	782
	18	揖保コミュニティセンター	1,309	629	680
	19	総合隣保館	861	414	447
誉田町	20	誉田小学校屋内運動場	2,831	1,357	1,474
神岡町	21	神岡コミュニティセンター	1,710	826	884
	22	東鶯崎公民館	1,745	840	905
	23	神岡保育所	1,033	483	550
揖保川町	24	半田小学校多目的室	1,938	907	1,031
	25	本條自治会館	1,054	498	556
	26	ひばりヶ丘公民館	1,491	697	794
	27	正條公民館	1,574	749	825
	28	神部こども園	2,545	1,237	1,308
	29	河内コミュニティセンター	1,228	588	640
御津町	30	御津公民館第1研修室	2,518	1,215	1,303
	31	室津センター	702	344	358
	32	黒崎公民館	842	399	443
	33	苅屋公民館	1,693	788	905
	34	御津やすらぎ福祉会館	1,654	784	870
	35	御津南こども園	1,233	577	656

(資料:選挙管理委員会事務局)

(注) 投票場所は、令和4年7月10日投開票の参議院議員通常選挙にて告示した施設です。

20 選挙投開票状況

ア たつの市長選挙

執行日	投票状況				開票状況		
	区分	当日有権者数 (人)	投票者数 (人)	投票率 (%)	有効投票	無効投票	開票総数
H17.11.13	男	31,128	14,606	46.92	31,306	488	31,794
	女	34,384	17,188	49.99			
	計	65,512	31,794	48.53			
H21.10.18	男	31,181	13,458	43.16	28,741	424	29,165
	女	34,191	15,707	45.94			
	計	65,372	29,165	44.61			
H25.10.20	男	30,588	16,227	53.05	34,840	391	35,231
	女	33,777	19,005	56.27			
	計	64,365	35,232	54.74			
H29.10.22	男	30,811	17,233	55.93	35,593	835	36,428
	女	33,677	19,195	57.00			
	計	64,488	36,428	56.49			
R3.10.31	男	29,821	17,996	60.35	37,738	567	38,305
	女	32,696	20,309	62.11			
	計	62,517	38,305	61.27			

イ たつの市議会議員選挙

執行日	投票状況				開票状況		
	区分	当日有権者数 (人)	投票者数 (人)	投票率 (%)	有効投票	無効投票	開票総数
H18.4.23	男	31,025	22,465	72.41	48,353	542	48,895
	女	34,264	26,433	77.15			
	計	65,289	48,898	74.89			
H22.4.25	男	30,980	19,948	64.39	43,107	491	43,598
	女	34,060	23,650	69.44			
	計	65,040	43,598	67.03			
H26.4.27	男	30,330	18,640	61.46	39,711	688	40,399
	女	33,455	21,759	65.04			
	計	63,785	40,399	63.34			
H30.4.22	男	30,511	17,249	56.53	36,988	450	37,438
	女	33,375	20,189	60.49			
	計	63,886	37,438	58.60			
R4.4.24	男	29,581	15,247	51.54	32,205	445	32,650
	女	32,463	17,403	53.61			
	計	62,044	32,650	52.62			

20 選挙投開票状況(続き)

ウ 兵庫県知事選挙

執行日	投票状況				開票状況		
	区分	当日有権者数 (人)	投票者数 (人)	投票率 (%)	有効投票	無効投票	開票総数
H21.7.5	男	31,028	14,329	46.18	30,606	421	31,027
	女	34,092	16,698	48.98			
	計	65,120	31,027	47.65			
H25.7.21	男	30,588	17,274	56.47	35,488	987	36,475
	女	33,822	19,201	56.77			
	計	64,410	36,475	56.63			
H29.7.2	男	30,767	14,626	47.54	30,701	295	30,996
	女	33,656	16,370	48.64			
	計	64,423	30,996	48.11			
R3.7.18	男	29,834	13,460	45.12	28,192	458	28,650
	女	32,659	15,190	46.51			
	計	62,493	28,650	45.85			

エ 兵庫県議会議員選挙

執行日	投票状況				開票状況		
	区分	当日有権者数 (人)	投票者数 (人)	投票率 (%)	有効投票	無効投票	開票総数
H19.4.8	男	15,451	6,291	40.72	13,029	286	13,315
	女	16,846	7,025	41.70			
	計	32,297	13,316	41.23			
H23.4.10	男	30,823	無投票				
	女	34,028					
	計	64,851					
H26.4.27	男	30,333	18,631	61.42	38,846	1,550	40,396
	女	33,464	21,765	65.04			
	計	63,797	40,396	63.32			
H27.4.12	男	30,274	無投票				
	女	33,242					
	計	63,516					
H29.7.2	男	30,766	14,426	46.89	28,067	2,510	30,577
	女	33,653	16,151	47.99			
	計	64,419	30,577	47.47			
H31.4.7	男	30,344	11,912	39.26	24,784	441	25,225
	女	33,175	13,313	40.13			
	計	63,519	25,225	39.71			

(注) 1 平成19年4月8日執行分は、「兵庫県議会議員龍野市選挙区」として、それ以外は「兵庫県議会議員たつの市及び揖保郡選挙区」として実施しています。

2 平成26年4月27日及び平成29年7月2日執行分は、補欠選挙です。

20 選挙投開票状況(続き)

才 衆議院議員総選挙(小選挙区)

執行日	投票状況				開票状況		
	区分	当日有権者数 (人)	投票者数 (人)	投票率 (%)	有効投票	無効投票	開票総数
H21.8.30	男	31,336	22,565	72.01	47,030	633	47,663
	女	34,379	25,098	73.00			
	計	65,715	47,663	72.53			
H24.12.16	男	30,886	19,118	61.90	39,041	987	40,028
	女	34,071	20,911	61.37			
	計	64,957	40,029	61.62			
H26.12.14	男	30,628	16,881	55.12	34,236	1,256	35,492
	女	33,662	18,611	55.29			
	計	64,290	35,492	55.21			
H29.10.22	男	31,029	17,491	56.37	35,499	1,422	36,921
	女	33,919	19,430	57.28			
	計	64,948	36,921	56.85			
R3.10.31	男	30,012	18,231	60.75	37,809	951	38,760
	女	32,879	20,529	62.44			
	計	62,891	38,760	61.63			

力 衆議院議員総選挙(比例代表)

執行日	投票状況				開票状況		
	区分	当日有権者数 (人)	投票者数 (人)	投票率 (%)	有効投票	無効投票	開票総数
H21.8.30	男	31,336	22,561	72.00	46,339	1,312	47,651
	女	34,379	25,091	72.98			
	計	65,715	47,652	72.51			
H24.12.16	男	30,886	19,116	61.89	38,990	1,038	40,028
	女	34,071	20,913	61.38			
	計	64,957	40,029	61.62			
H26.12.14	男	30,628	16,881	55.12	34,388	1,101	35,489
	女	33,662	18,610	55.28			
	計	64,290	35,491	55.20			
H29.10.22	男	31,029	17,486	56.35	35,932	986	36,918
	女	33,919	19,432	57.29			
	計	64,948	36,918	56.84			
R3.10.31	男	30,012	18,227	60.73	37,547	1,206	38,753
	女	32,879	20,526	62.43			
	計	62,891	38,753	61.62			

20 選挙投開票状況(続き)

キ 参議院議員通常選挙(兵庫県選挙区)

執行日	投票状況				開票状況		
	区分	当日有権者数 (人)	投票者数 (人)	投票率 (%)	有効投票	無効投票	開票総数
H19.7.29	男	31,452	18,467	58.71	37,375	1,510	38,885
	女	34,523	20,418	59.14			
	計	65,975	38,885	58.94			
H22.7.11	男	31,293	17,072	54.56	34,021	1,703	35,724
	女	34,374	18,653	54.26			
	計	65,667	35,725	54.40			
H25.7.21	男	30,805	17,291	56.13	34,051	2,450	36,501
	女	34,021	19,211	56.47			
	計	64,826	36,502	56.31			
H28.7.10	男	31,299	17,058	54.50	34,941	839	35,780
	女	34,185	18,722	54.77			
	計	65,484	35,780	54.64			
R1.7.21	男	30,615	15,217	49.70	31,182	633	31,815
	女	33,408	16,598	49.68			
	計	64,023	31,815	49.69			
R4.7.10	男	29,889	15,151	50.69	31,010	723	31,733
	女	32,749	16,582	50.63			
	計	62,638	31,733	50.66			

ク 参議院議員通常選挙(比例代表)

執行日	投票状況				開票状況		
	区分	当日有権者数 (人)	投票者数 (人)	投票率 (%)	有効投票	無効投票	開票総数
H19.7.29	男	31,452	18,466	58.71	37,322	1,561	38,883
	女	34,523	20,417	59.14			
	計	65,975	38,883	58.94			
H22.7.11	男	31,293	17,075	54.56	34,545	1,181	35,726
	女	34,374	18,652	54.26			
	計	65,667	35,727	54.41			
H25.7.21	男	30,805	17,291	56.13	35,310	1,192	36,502
	女	34,021	19,211	56.47			
	計	64,826	36,502	56.31			
H28.7.10	男	31,299	17,057	54.50	34,443	1,334	35,777
	女	34,185	18,720	54.76			
	計	65,484	35,777	54.63			
R1.7.21	男	30,615	15,216	49.70	30,885	926	31,811
	女	33,408	16,598	49.68			
	計	64,023	31,814	49.69			
R4.7.10	男	29,889	15,151	50.69	30,963	769	31,732
	女	32,749	16,581	50.63			
	計	62,638	31,732	50.66			

(資料:選挙管理委員会事務局)

(注)不受理や持帰りがあった場合は、投票者数計と開票総数が一致しません。

付 録

1	市章・市花・市木	157
2	市歌	158
3	姉妹都市提携	159
4	市機構図	160

付録

1 市章・市花・市木

○市章

(平成17年10月1日制定)

市章は、たつの市の頭文字「T」を図案化したものです。

光豊かな太陽と実りの大地、揖保川から湧き立つ清風を、赤・緑・青の3色で描き、自然に恵まれた市域と未来への飛翔を表現しています。



○市花『桜』

(平成17年10月1日制定)

バラ科に属し、日本に最も多くの品種があります。古来、「花王」と称され、日本の国花とし、古くは「花」といえば桜を指しました。



○市木『梅』

(平成17年10月1日制定)

中国原産のバラ科に属する木で、早春、葉に先立ち、白、紅、薄紅の花を開き、万葉以来、日本人が愛してきました。300以上の品種があります。

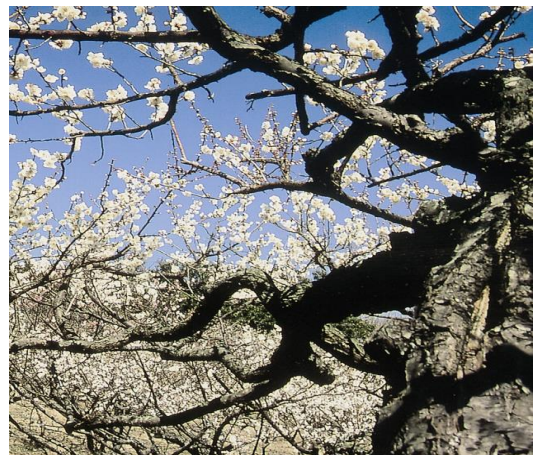

2 市歌

たつの市歌

三木初代作詞 武鹿悦子補作

Tempo di marcia ♩=108

湯山 昭作曲



1. めぐ みあふれる いぼがわの せお ときよらな はりまのよ
 2. ゆうやけはえーる けいろうの きぎ をめぐって ながれるは
 3. しおかぜわたーる みつのはま うめのかやさーし あやべやま
 4. てん にきりたつ びょうふいわ こだいをしの一ぶ しんぐうは

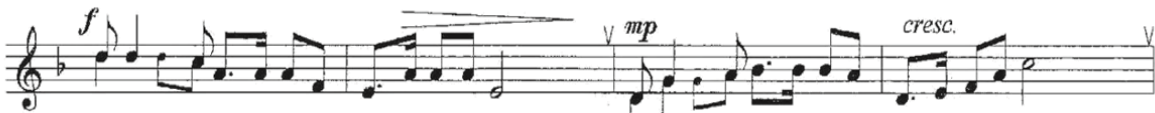

もえ るた いよう み にうけて いの ちかがやく このときぞ
 じょうかにひ びーく あ かとんぼ ぶんかのひかーり むねにみつ
 はる かむろのつ な がめれば こぶねのさきーに ゆめかよう
 たか いら そじを か てとして みらいをになーう かけはしぞ



あ あ ゆーきゆ う の さ と わ が た 一 つ 一
 あ あ し い か の み や こ わ が た 一 つ 一
 あ あ せ と う ち の さ と わ が た 一 つ 一
 あ あ か が く の み や こ わ が た 一 つ 一



☆ D.C.しても繰り返りあり。D.C.

の
の
の
の
の

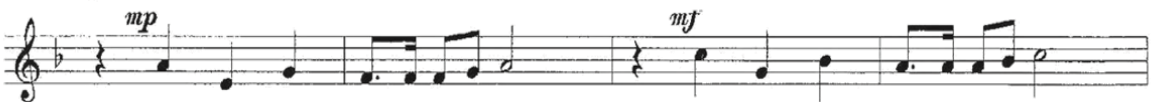

と わ に さ か え あ れ と わ に さ か え あ れ



あ あ と わ に さ か え あ れ わ が た 一 つ 一 の

3 姉妹都市提携

○高知県安芸市(平成元年4月26日提携)

旧龍野市は、三木露風の生誕地として、安芸市は、弘田龍太郎の生誕地として、ともに「童謡の里」のまちづくりの概念が一致したことにより姉妹都市協定を締結。



○東京都三鷹市(平成13年3月31日提携)

旧龍野市は、三木露風の生誕地として、三鷹市は、三木露風が創作活動を行い、また、終焉の地であるとして、その縁により姉妹都市協定を締結。



○滋賀県長浜市(旧湖北町と平成13年3月31日提携)

旧湖北町が旧龍野藩祖脇坂安治氏の出身地であるという歴史的縁により姉妹都市協定を締結。

市町合併に伴い、平成22年1月1日に旧湖北町が「長浜市」となり、平成23年10月1日に、姉妹都市友好交流宣言を行う。



○アメリカ合衆国ワシントン州コビントン市(平成27年10月4日提携)

青少年の語学力の向上や異文化理解などの国際対応能力の育成、市民活動の活性化、観光客誘致、国際的経済交流の育成等を目的として、海外姉妹都市協定を締結。



4 市機構図

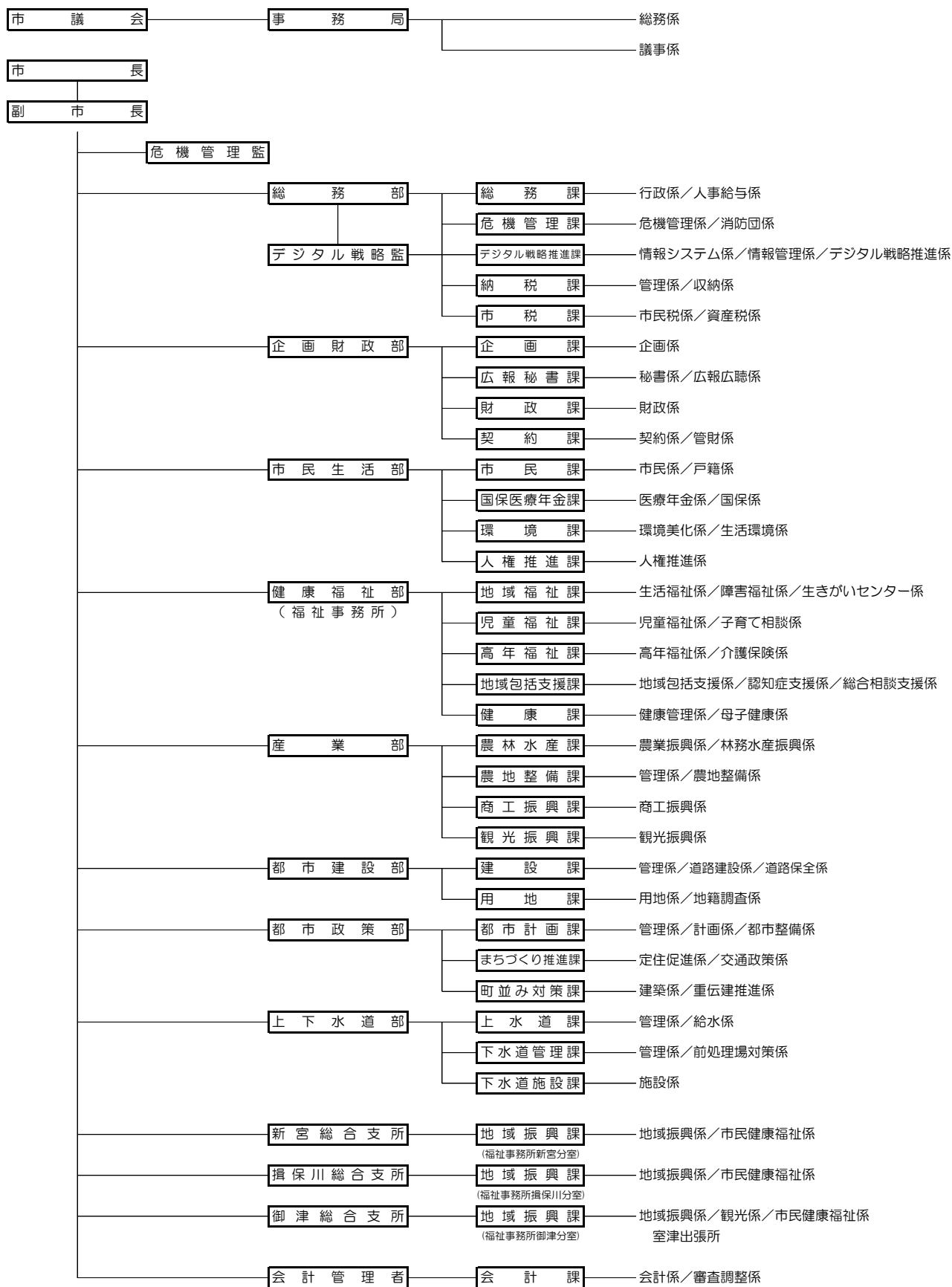

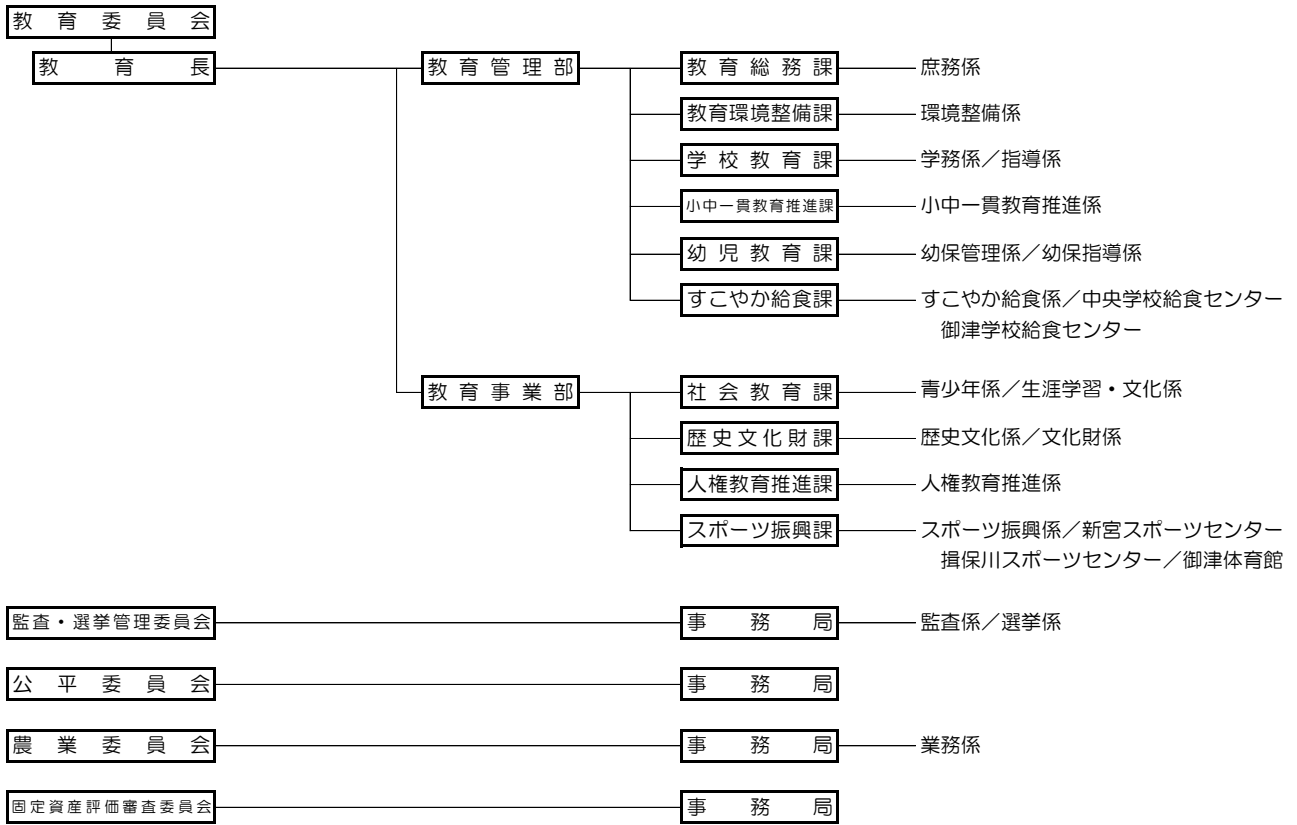

**令和4年版
たつの市統計書**

令和4年8月発行

発行 たつの市
編集 たつの市総務部デジタル戦略推進課

〒679-4192

たつの市龍野町富永1005番地1

電話 0791-64-3131 (代)

FAX 0791-63-2594

URL <https://www.city.tatsuno.lg.jp>

○統計情報の提供は、「たつの市ホームページ」でも行っています。
