

令和5年版  
(2023)

# たつの市統計書

たつの市

## はじめに

ここに令和5年版たつの市統計書を刊行いたします。

この統計書は、本市の人口・産業・福祉・教育・文化など各分野の基礎的な統計資料を総合的かつ体系的に収録し、市勢の現状及び推移を明らかにしたものです。

本市では、「未来応援 住みたいまち たつの」をテーマに、市民一人ひとりが健やかに過ごせる暮らしの実現、地域経済の回復・成長や雇用の創出に努めており、少子高齢化の進行、原油価格や物価の高騰など社会・経済の変化を的確に把握し、様々な課題を解決していくための基礎データとして、統計資料の果たす役割は一層重要なものとなっています。

本書を通じて、多くの皆様に本市への理解を深めていただき、市民生活向上のための指針として、また、経済活動や学術研究などの基礎資料として広く御活用いただければ幸いに存じます。

編集に当たりましては、より見やすく、使いやすい統計書になるよう努めておりますが、今後とも皆様からの御意見をいただきながら、さらに内容の改善、充実を図って参ります。

結びに、本書の刊行に当たり、貴重な資料を提供していただきました関係各位に厚く御礼申し上げますとともに、さらなる御指導、御協力を賜りますようお願いいたします。

令和5年9月

たつの市長 山 本 実

## 御利用に当たって

- 1 本書は、たつの市の市勢に関する統計資料を収録したものです。
- 2 本書は、原則、令和4年（度）の資料を収録していますが、推移を確認できるように、併せて過去5年間、項目によっては、それ以前に遡って掲載しているものもあります。  
なお、平成17年10月1日に旧龍野市、旧揖保郡新宮町、揖保川町及び御津町が合併したため、それ以前の内容は、旧市町域の合計数値となっています。
- 3 本書のうち、「年次」とあるのは暦年（1月～12月）を、「年度」とあるのは会計年度（4月～翌年3月）を、「何年何月何日現在」とあるのは当該日を示しています。
- 4 数字の単位未満は、四捨五入、切捨て又は切上げをしたものがあり、合計数と内訳の計が一致しない場合があります。
- 5 数字の単位は、各表右上に示していますが、項目ごとに異なるものは、表頭などの該当欄に示し、一見明らかなものは省略しています。
- 6 説明事項は注釈で示しています。
- 7 表中符号の用法は、次のとおりです。
  - 「0」 掲載単位未満のもの
  - 「－」 該当数字のないもの
  - 「…」 資料なし又は不詳のもの
  - 「X」 発表を差し控えるもの
  - 「△」 減少の場合
- 8 本書についての詳細は、各表下部に示している資料提供課（先）又はデジタル戦略推進課に御照会ください。
- 9 令和2年（度）及び令和3年（度）の施設等利用者数の大幅な減少は新型コロナウイルス感染症の影響によるものがあります。



たつの市イメージキャラクター  
赤とんぼくん・あかねちゃん

# 目 次

<b>1</b>	<b>土地・気象</b>	<b>1</b>
1	市の位置	3
2	市役所所在地等	3
3	市域の変遷	3
4	地目別面積	4
5	地区別面積	4
6	土地利用	5
7	地区計画	5
8	地価公示	6
9	地価調査	7
10	主要河川	8
11	気象	9
<b>2</b>	<b>人口・世帯</b>	<b>11</b>
1	住民基本台帳人口・世帯数の推移	13
2	地区別住民基本台帳人口	14
3	地区別世帯数	16
4	外国人人口・世帯数	16
5	地区別・年齢別住民基本台帳人口	17
6	自然動態	34
7	社会動態	34
8	婚姻・離婚	34
<b>3</b>	<b>国勢調査</b>	<b>35</b>
1	人口・世帯数	37
2	年齢（4区分）別人口	37
3	地区別人口・世帯数	38
4	昼夜間人口	39
5	産業別15歳以上就業者数	39
6	人口集中地区（D I D）	40
7	配偶関係・年齢・男女別15歳以上人口	40
8	家族類型別世帯数・世帯人員	41
9	世帯人員別一般世帯数・一般世帯人員	41
10	住居の種類・住宅の所有関係別一般世帯数・一般世帯人員	41
11	住宅の建て方別一般世帯数・一般世帯人員	42
12	15歳以上労働力状態	42

<b>4</b>	<b>事業所・工業・商業・観光</b>	<b>43</b>
1	産業大分類別事業所数・従業者数	45
2	従業者規模別事業所数・従業者数	46
3	工業の推移	46
4	産業中分類別事業所数・従業者数・製造品出荷額等	47
5	地場産業の推移	48
6	商業の推移	48
7	産業小分類別商店数・従業者数・年間商品販売額	49
8	市民経済計算（経済活動別市内総生産）	51
9	金融機関数	52
10	中小企業融資件数	52
11	消費生活相談件数	52
12	観光客の推移	53
13	観光施設利用状況	54
14	国民宿舎利用状況	54
<b>5</b>	<b>農林・水産</b>	<b>55</b>
1	農家人口・農家数	57
2	経営耕地面積規模別農家数	57
3	経営耕地面積	58
4	主要農作物別作付面積・収穫量	58
5	主要家畜別飼養戸数・頭羽数	58
6	農業振興地域面積	59
7	農地転用状況	59
8	林野面積	59
9	漁種別漁獲量	60
10	漁業就業者数・漁業経営体数・漁船隻数	60
<b>6</b>	<b>建設・住宅</b>	<b>61</b>
1	道路状況	63
2	市道の推移	63
3	都市計画道路状況	64
4	橋梁状況	65
5	橋梁の推移	65
6	都市公園・自然公園面積	65
7	都市公園別面積	66
8	構造別家屋数	68
9	市営住宅管理数	68
10	建築確認申請処理件数	68
11	開発行為の申請状況	68
12	市営駐車場管理数	68

<b>7</b>	<b>運輸・通信</b>	<b>69</b>
1	自動車等保有台数	71
2	鉄道各駅乗車人数	71
3	バス・市民乗り合いタクシー運輸状況	72
4	郵便施設数	74
5	電話施設数	74
<b>8</b>	<b>上下水道</b>	<b>75</b>
1	上水道普及状況	77
2	公共下水道整備状況	77
3	水洗化状況	77
<b>9</b>	<b>社会福祉</b>	<b>79</b>
1	生活保護状況	81
2	保育所施設状況	82
3	こども園施設状況	82
4	児童手当支給状況	83
5	(特別)児童扶養手当支給状況	83
6	養護老人ホーム措置者数	83
7	知的障害者(児)療育手帳所持者数	83
8	精神障害者(児)保健福祉手帳所持者数	83
9	身体障害者(児)手帳新規交付者数	84
10	身体障害者(児)手帳所持者数	84
11	障害者(児)・福祉・介護手当給付状況	85
12	福祉医療費支払状況	85
13	国民健康保険加入状況	86
14	国民健康保険給付状況	86
15	後期高齢者医療事業状況	86
16	国民年金被保険者数	86
17	国民年金保険料納付・免除状況	87
18	基礎年金等給付状況	87
19	老齢福祉年金・特別障害給付金受給状況	87
20	社会福祉施設利用者数	88
21	介護保険被保険者数	88
22	介護サービス給付件数	89
23	要介護(要支援)認定者数	90
24	要介護(要支援)認定率	90
25	介護予防・日常生活支援総合事業状況	90
26	障害者・高齢者・児童相談件数	90

<b>10</b>	<b>保健・医療</b>	<b>91</b>
1	母子保健事業状況	93
2	健康増進事業状況	93
3	乳幼児健康診査受診者数	93
4	がん検診等受診者数	94
5	献血状況	94
6	医療施設状況	94
7	医療従事者数	95
8	主要死因別死亡者数	95
9	たつの市民病院入院患者数	96
10	たつの市民病院外来患者数	96
11	市立介護老人保健施設利用者数	96
<b>11</b>	<b>環境・衛生</b>	<b>97</b>
1	ごみ収集処理状況	99
2	し尿収集処理状況	99
3	公害苦情受付件数	100
4	大気環境濃度	100
5	生活衛生営業施設数	101
6	斎場利用状況	101
7	犬の登録等	101
<b>12</b>	<b>警察・消防・防災</b>	<b>103</b>
1	交通事故発生状況	105
2	路線別交通事故発生状況（人身事故）	105
3	運転免許証保有者数	105
4	犯罪発生件数	106
5	交通災害共済加入状況	106
6	消防施設状況	106
7	消防団・分団状況	107
8	火災発生件数	107
9	消防署状況	107
10	原因別火災発生件数	108
11	火災損害状況	109
12	事故別救急活動件数	109
13	救急車出動状況	110
14	自主防災組織状況	110
15	災害備蓄用品（食糧）	110

## 13 教育・文化 111

1	幼稚園（市立）状況	113
2	小学校（公立）状況	113
3	中学校（公立）状況	113
4	高等学校（県立）状況	114
5	特別支援学校（県立）状況	114
6	中学校・高等学校卒業生進路状況	115
7	児童・生徒体位状況（平均身長）	116
8	児童・生徒体位状況（平均体重）	116
9	公民館利用状況	117
10	図書館利用者数	118
11	図書館貸出冊数	119
12	図書館蔵書数	120
13	播磨科学公園都市圏域定住自立圏電子図書館状況	120
14	放課後児童クラブ登録児童数	121
15	歴史・文化施設利用状況	122
16	屋内スポーツ施設利用者数	123
17	屋外スポーツ施設等利用者数	123
18	指定文化財一覧	124
19	指定文化財状況	127
20	日本遺産認定状況	127

## 14 財政 129

1	一般会計当初予算（歳入）	131
2	一般会計当初予算（歳出）	132
3	一般会計決算内訳（歳入）	133
4	一般会計決算内訳（歳出）	134
5	特別・企業会計当初予算（歳入）	135
6	特別・企業会計当初予算（歳出）	136
7	特別・企業会計決算（歳入）	137
8	特別・企業会計決算（歳出）	138
9	税目別徴収状況（現年課税分）	139
10	財政関係指標	140
11	基金の状況	140



15	市政	141
1	歴代市長	143
2	歴代副市長	143
3	歴代市議会議長	143
4	歴代市議会副議長	144
5	会派別市議会議員数	144
6	市議会開催状況	145
7	部門別市職員数	145
8	条例・規則公布数	146
9	公文書開示請求状況	146
10	保有個人情報開示請求状況	146
11	市役所出前講座実施状況	146
12	各種証明書交付等件数	147
13	電子申請利用状況	148
14	市税納付方法別収納件数	148
15	Webサイトアクセス件数	148
16	たつの市公式SNSフォロー一件数	148
17	公衆無線LAN接続件数	149
18	選挙人名簿登録者状況	149
19	投票区別選挙人名簿登録者数	150
20	選挙投開票状況	151

	付 録	155
1	市章・市花・市木	157
2	市歌	158
3	姉妹都市提携	159
4	市機構図	160

# 1 土地・気象

1	市の位置	3
2	市役所所在地等	3
3	市域の変遷	3
4	地目別面積	4
5	地区別面積	4
6	土地利用	5
7	地区計画	5
8	地価公示	6
9	地価調査	7
10	主要河川	8
11	気象	9

## 地区別面積割合

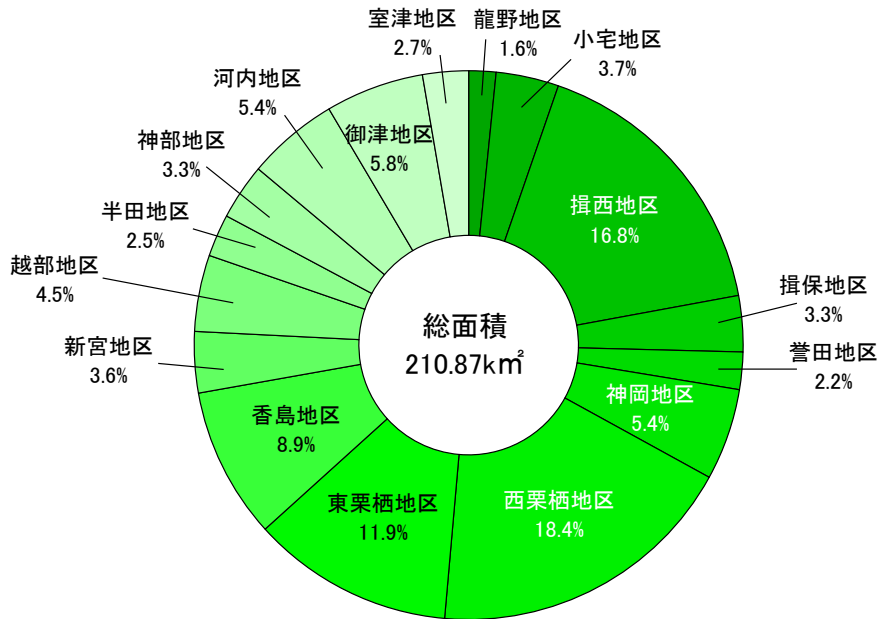

## 月別平均気温・降水量（令和4年）

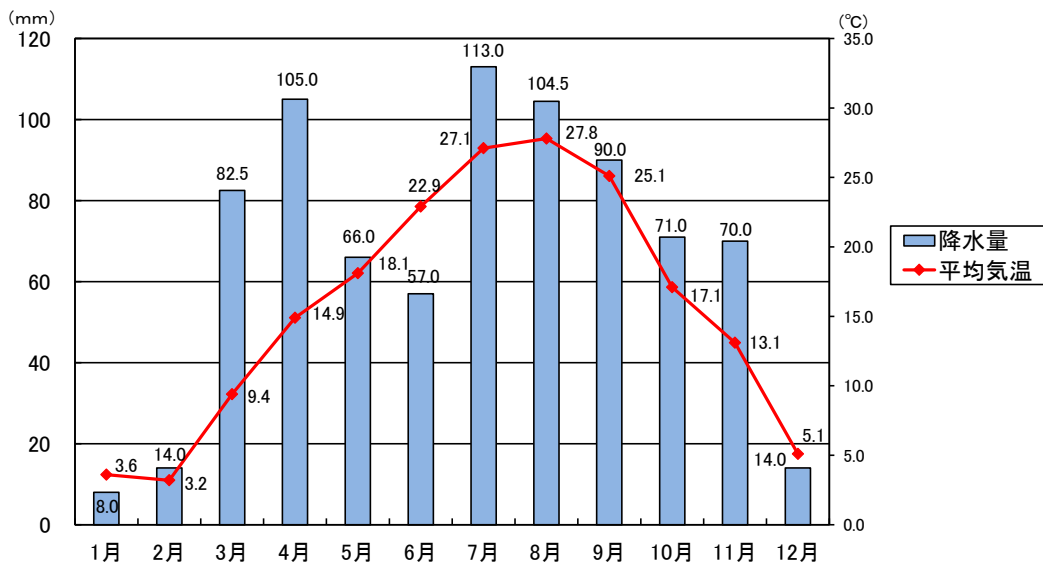

# 1 土地・気象

## 1 市の位置

面積(k㎡)	位置		広ぼう(km)		海拔(m)	
	東経	北緯	東西	南北	最高	最低
210.87	134度32分	34度51分	15.7	29.8	520.1	-1.1

(資料: デジタル戦略推進課)

(注) 1 位置は、たつの市役所所在地です。

2 広ぼうは、各極端における緯線、経線間の垂直水平距離をいいます。

## 2 市役所所在地等

区分	郵便番号	所在地	電話番号
たつの市役所	679-4192	たつの市龍野町富永1005番地1	0791-64-3131(代)
たつの市新宮総合支所	679-4392	たつの市新宮町宮内16番地	0791-75-0251(代)
たつの市揖保川総合支所	671-1692	たつの市揖保川町正條279番地1	0791-72-2525(代)
たつの市御津総合支所	671-1392	たつの市御津町苅屋356番地1	079-322-1001(代)
たつの市御津総合支所室津出張所	671-1332	たつの市御津町室津285番地2	079-324-0001(代)

(資料: デジタル戦略推進課)

## 3 市域の変遷

郡	旧市町村 明治22年4月1日	廃置分合				現市
		市町村	年月日	市町村	年月日	
揖東郡	誉田村	龍野町	昭和23年4月1日	龍野市	昭和26年4月1日	たつの市 平成17年10月1日 合併
	神岡村					
揖西郡	小宅村	揖西村	明治42年5月1日	新宮町	昭和26年4月1日	
	龍野町					
	平井村					
	桑原村					
揖東郡	布施村	揖保川町	昭和26年4月1日	揖保川町	昭和26年4月1日	
	揖保村					
	新宮村					
揖西郡	香島村	御津町	昭和22年12月25日	御津町	昭和26年4月1日	
	越部村					
	西栗栖村					
	東栗栖村					
	半田村					
揖西郡	神部村	室津村				
	河内村					
	御津村					御津町

(資料: 総務課)

#### 4 地目別面積

(令和5年1月1日現在)

地目	面積(k㎡)	割合(%)
総数	210.87	100.0
田	26.00	12.3
畑	5.45	2.6
宅地	17.26	8.2
池沼	1.48	0.7
山林	89.55	42.5
原野	2.19	1.0
雑種地	4.30	2.0
その他	64.64	30.7

(資料:市税課)

#### 5 地区別面積

(令和5年1月1日現在)

地区名	面積(k㎡)	割合(%)
総数	210.87	100.0
龍野地区	3.37	1.6
小宅地区	7.80	3.7
揖西地区	35.43	16.8
揖保地区	6.96	3.3
誉田地区	4.64	2.2
神岡地区	11.39	5.4
西栗栖地区	38.80	18.4
東栗栖地区	25.09	11.9
香島地区	18.77	8.9
新宮地区	7.59	3.6
越部地区	9.49	4.5
半田地区	5.27	2.5
神部地区	6.96	3.3
河内地区	11.39	5.4
御津地区	12.23	5.8
室津地区	5.69	2.7

(資料:市税課)

## 6 土地利用

(令和5年4月1日現在)

区分				面積(ha)	割合(%)
総数				21,087	100.0
都市計画区域内				16,037	76.0
中播都市計画区域 (14,452ha)	市街化区域 (1,184ha)	住居系	第一種低層住居専用地域(1低専)	82	0.4
			第一種中高層住居専用地域(1中高)	74	0.3
			第二種中高層住居専用地域(2中高)	270	1.3
			第一種住居地域(1住居)	271	1.3
			第二種住居地域(2住居)	54	0.3
			準住居地域(準住居)	11	0.1
	商業系	近隣商業地域(近商)	49	0.2	
		商業地域(商業)	26	0.1	
	工業系	準工業地域(準工)	58	0.3	
		工業地域(工業)	201	0.9	
工業専用地域(工専)		88	0.4		
市街化調整区域(調整区域)				13,268	62.9
西播磨高原都市計画区域(非線引き) (1,585 ha)	用途地域の指定のある区域 (445 ha)	住居系	第一種低層住居専用地域(1低専)	69	0.3
			第一種中高層住居専用地域(1中高)	82	0.4
	工業系	準工業地域(準工)	146	0.7	
		工業地域(工業)	148	0.7	
用途地域の指定のない区域				1,140	5.4
都市計画区域外				5,050	24.0

(資料:都市計画課)

## 7 地区計画

(令和5年4月1日現在 単位:ha)

区分	地区計画の面積	地区整備計画の面積
土師・南山地区	80.1	79.4
播磨龍野企業団地	23.3	23.3
正條南地区	9.1	9.1
龍野芦原団地	5.5	5.5
播磨科学公園都市第1工区	443.9	96.2
下笹地区	10.1	10.1
中野庄地区	0.6	0.6
礎岩地区	0.8	-
柳森工業団地	7.5	7.5

(資料:都市計画課)

## 8 地価公示

(各年1月1日現在 単位:百円/㎡)

調査地点	用途区分等	平成31年	令和2年	令和3年	令和4年	令和5年
龍野町北龍野252-2	2中高	...	360	353	347	345
龍野町門の外9	1中高	432	...	...	...	...
龍野町中霞城151	1低専	672	658	640	624	619
龍野町島田526-16	1住居	434	421	408	402	...
龍野町島田665-23	1住居	...	...	...	...	410
龍野町中村156-10	2中高	564	564	564	...	...
龍野町中村446	1住居	...	...	...	700	702
龍野町堂本611	2中高	621	621	621	628	641
龍野町富永770-6外	近商	720	715	715	719	734
揖西町新宮1039-4	調整区域	183	177	171	165	161
揖西町土師451-47	2中高	294	288	...	...	...
揖西町南山2丁目34-2	2中高	...	...	320	320	324
揖保町山下213-5	調整区域	270	261	252	243	238
誉田町福田97-5	1住居	438	427	418	408	403
神岡町西鳥井196-28	調整区域	336	326	316	306	299
新宮町新宮759-3	1住居	430	417	405	394	391
新宮町井野原265-7	1中高	377	368	359	350	344
新宮町佐野179-1	調整区域	167	158	149	141	138
揖保川町半田953-9	調整区域	255	245	236	228	225
揖保川町正條203-1外	工専	350	350	349	351	358
揖保川町山津屋47-22	1住居	560	558	556	556	560
御津町釜屋97-18	1低専	485	471	458	445	440
御津町黒崎993-1	調整区域	275	260	246	234	227

(資料:都市計画課「地価公示」)

(注)用途区分等の表示は略称です。省略なしの用途区分名については、「6 土地利用」を参照してください。

## 9 地価調査

(各年7月1日現在 単位:百円/㎡)

調査地点	用途区分等	平成30年	令和元年	令和2年	令和3年	令和4年
龍野町下川原39-15外	近商	453	437	425	420	419
龍野町日山22-31	2中高	495	492	492	492	495
龍野町片山765-6	1低専	525	515	505	501	501
龍野町堂本611	2中高	623	621	621	621	633
龍野町大道374-3外	工業	259	255	255	...	...
龍野町富永150-2	商業	740	722	715	707	707
揖西町中垣内1471-129	調整区域	345	325	306	300	299
揖西町揖保上429-1外	工専	...	...	...	239	241
神岡町大住寺483-5外	1住居	444	442	440	437	436
新宮町鍛冶屋545	-	163	157	150	...	...
新宮町千本1821	-	135	130	125	120	116
新宮町新宮160-9	近商	470	460	450	442	436
新宮町新宮519-11	1中高	435	424	415	409	404
揖保川町片島906-185	1低専	490	470	451	435	428
揖保川町片島976-8	準住居	505	...	...	...	...
揖保川町正條461	2中高	365	350	336	...	...
揖保川町黍田118-18	1低専	...	570	570	573	576
揖保川町浦部193-10外	調整区域	150	146	141	137	136
御津町釜屋494-7	1住居	...	470	460	450	445
御津町釜屋500-6外	1住居	513	...	...	...	...
御津町苅屋1250-2	1住居	426	423	420	415	412

(資料:都市計画課「地価調査」)

(注) 1 用途区分等の表示は略称です。省略なしの用途区分名については、「6 土地利用」を参照してください。

2 用途区分等「-」は「都市計画区域外」です。



# 10 主要河川

(令和5年4月1日現在 単位:m)

区分	河川名			延長	区間	
	幹川	支川	小支川		上流端	下流端
一級河川	揖保川			69,736	宍粟市一宮町	海
		中川		3,664	揖保川分派点	海
			元川	1,160	中川分派点	中川合流点
		前川		2,500	揖保川町金剛山	揖保川合流点
			瀬戸川	2,564	前川分派点	海
			西瀬戸川	970	揖保川町馬場	瀬戸川合流点
		林田川		33,314	壺ヶ谷川の合流点	揖保川合流点
			山根川	2,300	龍野町島田	林田川合流点
		馬路川		3,270	揖保川町原	揖保川合流点
		中垣内川		6,330	揖西町中垣内	揖保川合流点
			古子川	5,200	揖西町新宮	中垣内川合流点
			小犬丸川	4,930	揖西町小犬丸	古子川合流点
		十文字川		1,500	鶏籠山	揖保川合流点
		栗栖川		22,159	新宮町奥小屋	揖保川合流点
			札楽川	2,500	新宮町善定	栗栖川合流点
			善定川	1,500	新宮町善定	札楽川合流点
			福原川	1,150	森の下川合流点	栗栖川合流点
		篠首川		4,100	大谷川合流点	揖保川合流点
	上笹川		460	新宮町上笹・下笹	揖保川合流点	
二級河川	富島川			2,345	御津町苅屋	海
		大川		545	御津町黒崎・釜屋	富島川合流点
	千種川			72,155	河内川・西河内川合流点	海
		志文川		26,309	宍粟市千種町	千種川合流点
			角亀川	9,765	新宮町二柏野	志文川合流点
			大谷川	509	新宮町二柏野	角亀川合流点
			嶽ノ尾川	2,267	新宮町下筋原	角亀川合流点
			長谷川	2,226	新宮町上筋原	角亀川合流点
			二ノ谷川	420	新宮町上筋原	長谷川合流点
			中ノ下夕川	600	新宮町角亀	角亀川合流点
			岩井谷川	980	新宮町二柏野	角亀川合流点
			保草谷川	786	新宮町二柏野	角亀川合流点

(資料:建設課)

## 11 気象

年月		気温(°C)			平均湿度 (%)	降水量 (mm)	降雨日数 (日)
		平均	最高	最低			
令和3年	1月	3.9	14.8	-8.1	75.3	56.0	6
	2月	6.5	19.5	-3.7	70.9	36.5	4
	3月	10.5	22.6	-1.1	74.4	85.0	9
	4月	13.6	27.5	1.1	68.9	97.5	5
	5月	18.4	28.3	6.1	79.5	147.5	11
	6月	22.5	31.5	14.2	81.3	165.0	12
	7月	26.5	35.1	20.3	83.2	171.5	11
	8月	26.6	36.7	20.7	85.6	227.5	13
	9月	23.7	31.6	15.8	84.6	125.5	10
	10月	18.4	30.9	6.0	79.1	32.5	4
	11月	11.3	22.8	0.3	80.8	101.5	4
	12月	6.4	16.6	-1.8	78.3	21.0	4
令和4年	1月	3.6	13.3	-3.2	77.6	8.0	2
	2月	3.2	14.4	-4.7	72.4	14.0	2
	3月	9.4	21.5	-1.8	77.1	82.5	9
	4月	14.9	27.0	1.0	72.4	105.0	8
	5月	18.1	32.1	5.4	73.1	66.0	9
	6月	22.9	34.4	11.0	80.8	57.0	8
	7月	27.1	36.9	20.2	83.2	113.0	12
	8月	27.8	34.7	16.9	83.8	104.5	13
	9月	25.1	35.6	14.5	79.0	90.0	8
	10月	17.1	30.5	6.5	79.1	71.0	6
	11月	13.1	23.1	4.2	83.7	70.0	7
	12月	5.1	16.7	-5.2	76.2	14.0	5

### 直近5年次の平均値

年次	気温(°C)			平均湿度 (%)	降水量 (mm)	降雨日数 (日)
	平均	最高	最低			
平成30年	15.5	36.7	-6.0	77.7	1,436.5	104
令和元年	15.7	37.0	-3.3	78.0	994.0	101
令和2年	15.8	37.3	-3.3	78.0	1,182.5	101
令和3年	15.7	36.7	-8.1	78.5	1,267.0	93
令和4年	15.6	36.9	-5.2	78.2	795.0	89

(資料: 西はりま消防組合消防本部・揖保川総合支所地域振興課)



## 2 人口・世帯

1	住民基本台帳人口・世帯数の推移	13
2	地区別住民基本台帳人口	14
3	地区別世帯数	16
4	外国人人口・世帯数	16
5	地区別・年齢別住民基本台帳人口	17
6	自然動態	34
7	社会動態	34
8	婚姻・離婚	34

## 住民基本台帳人口・世帯数の推移

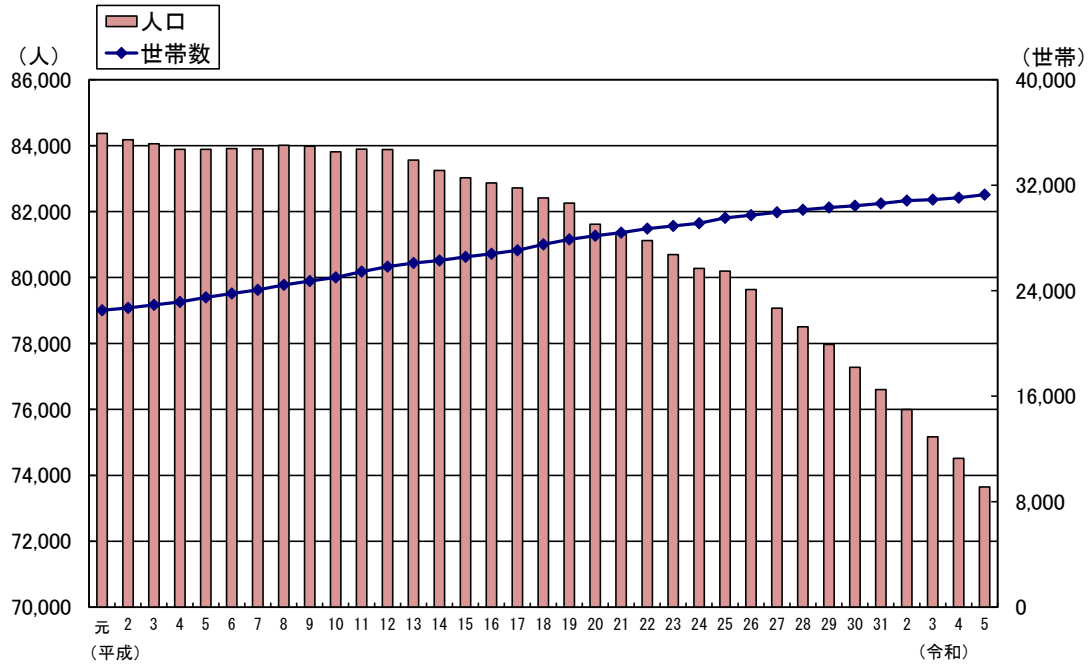

## 地区別住民基本台帳人口割合

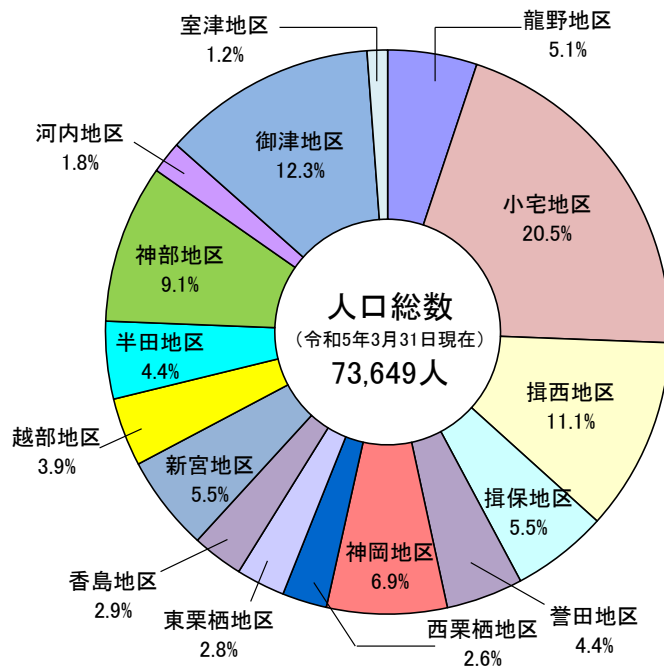

## 2 人口・世帯

### 1 住民基本台帳人口・世帯数の推移

(各年3月31日現在)

年次	世帯数 (世帯)	人口(人)			旧市町別							
					旧龍野市		旧新宮町		旧揖保川町		旧御津町	
		総数	男	女	世帯数	人口	世帯数	人口	世帯数	人口	世帯数	人口
平成元年	22,516	84,371	40,854	43,517	11,381	41,666	4,564	17,639	3,217	12,252	3,354	12,814
平成2年	22,695	84,179	40,684	43,495	11,504	41,509	4,560	17,554	3,252	12,316	3,379	12,800
平成3年	22,922	84,056	40,595	43,461	11,605	41,285	4,601	17,573	3,326	12,487	3,390	12,711
平成4年	23,140	83,889	40,462	43,427	11,713	41,117	4,632	17,555	3,374	12,544	3,421	12,673
平成5年	23,490	83,889	40,440	43,449	11,849	41,079	4,716	17,573	3,446	12,597	3,479	12,640
平成6年	23,782	83,909	40,423	43,486	11,968	41,110	4,724	17,466	3,574	12,685	3,516	12,648
平成7年	24,059	83,901	40,401	43,500	12,085	41,090	4,795	17,448	3,645	12,760	3,534	12,603
平成8年	24,440	84,009	40,422	43,587	12,308	41,159	4,849	17,389	3,699	12,810	3,584	12,651
平成9年	24,733	83,979	40,398	43,581	12,497	41,309	4,880	17,251	3,737	12,769	3,619	12,650
平成10年	25,011	83,812	40,348	43,464	12,586	41,131	4,939	17,270	3,806	12,838	3,680	12,573
平成11年	25,448	83,896	40,395	43,501	12,788	41,133	5,016	17,309	3,907	12,952	3,737	12,502
平成12年	25,818	83,882	40,401	43,481	12,941	41,142	5,096	17,279	4,019	13,043	3,762	12,418
平成13年	26,103	83,563	40,224	43,339	13,151	41,105	5,110	17,188	4,050	12,945	3,792	12,325
平成14年	26,289	83,249	40,099	43,150	13,246	40,987	5,131	17,195	4,083	12,832	3,829	12,235
平成15年	26,559	83,025	40,017	43,008	13,422	40,933	5,145	17,076	4,133	12,820	3,859	12,196
平成16年	26,800	82,870	39,892	42,978	13,567	40,940	5,190	16,960	4,164	12,800	3,879	12,170
平成17年	27,064	82,719	39,877	42,842	13,740	40,888	5,184	16,868	4,230	12,818	3,910	12,145
平成18年	27,510	82,416	39,789	42,627	13,955	40,801	5,306	16,805	4,281	12,752	3,968	12,058
平成19年	27,891	82,254	39,768	42,486	14,211	40,888	5,358	16,692	4,339	12,746	3,983	11,928
平成20年	28,165	81,617	39,424	42,193	14,395	40,738	5,386	16,421	4,353	12,649	4,031	11,809
平成21年	28,406	81,345	39,304	42,041	14,534	40,768	5,402	16,171	4,430	12,688	4,040	11,718
平成22年	28,711	81,120	39,201	41,919	14,712	40,851	5,443	15,970	4,490	12,662	4,066	11,637
平成23年	28,914	80,694	38,935	41,759	14,835	40,794	5,448	15,724	4,543	12,638	4,088	11,538
平成24年	29,107	80,277	38,766	41,511	14,992	40,781	5,452	15,499	4,566	12,572	4,097	11,425
平成25年	29,518	80,193	38,671	41,522	15,253	40,941	5,525	15,414	4,619	12,493	4,121	11,345
平成26年	29,721	79,637	38,479	41,158	15,404	40,847	5,528	15,173	4,672	12,442	4,117	11,175
平成27年	29,939	79,072	38,277	40,795	15,553	40,688	5,548	14,952	4,685	12,352	4,153	11,080
平成28年	30,129	78,508	37,984	40,524	15,672	40,551	5,555	14,694	4,722	12,259	4,180	11,004
平成29年	30,300	77,968	37,722	40,246	15,778	40,389	5,541	14,481	4,760	12,211	4,221	10,887
平成30年	30,444	77,276	37,431	39,845	15,907	40,293	5,565	14,239	4,762	12,068	4,210	10,676
平成31年	30,617	76,600	37,097	39,503	16,059	40,198	5,544	13,948	4,783	11,922	4,231	10,532
令和2年	30,834	75,995	36,753	39,242	16,225	40,080	5,549	13,698	4,808	11,809	4,252	10,408
令和3年	30,911	75,166	36,383	38,783	16,313	39,825	5,565	13,484	4,797	11,652	4,236	10,205
令和4年	31,056	74,517	36,031	38,486	16,429	39,714	5,597	13,270	4,803	11,520	4,227	10,013
令和5年	31,281	73,649	35,678	37,971	16,583	39,396	5,610	13,026	4,805	11,320	4,283	9,907

(資料: 市民課)

(注) 住民基本台帳法の改正により、平成25年以降は、外国人の世帯数及び人口を含みます。

## 2 地区別住民基本台帳人口

(各年3月31日現在 単位:人)

地区名	平成31年	令和2年	令和3年	令和4年	令和5年
総数	76,600	75,995	75,166	74,517	73,649
男	37,097	36,753	36,383	36,031	35,678
女	39,503	39,242	38,783	38,486	37,971
龍野地区	3,935	3,920	3,816	3,790	3,768
男	1,832	1,836	1,790	1,784	1,768
女	2,103	2,084	2,026	2,006	2,000
小宅地区	14,544	14,723	14,805	15,000	15,092
男	7,153	7,198	7,266	7,332	7,388
女	7,391	7,525	7,539	7,668	7,704
揖西地区	8,428	8,352	8,327	8,248	8,158
男	4,120	4,086	4,096	4,055	4,007
女	4,308	4,266	4,231	4,193	4,151
揖保地区	4,464	4,366	4,296	4,196	4,057
男	2,160	2,107	2,080	2,032	1,964
女	2,304	2,259	2,216	2,164	2,093
誉田地区	3,379	3,416	3,373	3,318	3,246
男	1,652	1,665	1,639	1,614	1,590
女	1,727	1,751	1,734	1,704	1,656
神岡地区	5,448	5,303	5,208	5,162	5,075
男	2,627	2,558	2,502	2,487	2,465
女	2,821	2,745	2,706	2,675	2,610
西栗栖地区	2,024	1,977	1,940	1,911	1,885
男	1,027	1,004	985	968	973
女	997	973	955	943	912
東栗栖地区	2,228	2,196	2,150	2,132	2,062
男	1,093	1,065	1,043	1,033	1,011
女	1,135	1,131	1,107	1,099	1,051
香島地区	2,382	2,339	2,283	2,204	2,158
男	1,138	1,120	1,093	1,050	1,023
女	1,244	1,219	1,190	1,154	1,135
新宮地区	4,280	4,212	4,163	4,103	4,029
男	2,021	1,990	1,954	1,928	1,910
女	2,259	2,222	2,209	2,175	2,119
越部地区	3,034	2,974	2,948	2,920	2,892
男	1,443	1,418	1,402	1,389	1,379
女	1,591	1,556	1,546	1,531	1,513

## 2 地区別住民基本台帳人口(続き)

(各年3月31日現在 単位:人)

地区名	平成31年	令和2年	令和3年	令和4年	令和5年
半田地区	3,539	3,478	3,399	3,345	3,272
男	1,694	1,663	1,621	1,596	1,567
女	1,845	1,815	1,778	1,749	1,705
神部地区	6,893	6,888	6,830	6,790	6,695
男	3,344	3,328	3,301	3,275	3,224
女	3,549	3,560	3,529	3,515	3,471
河内地区	1,490	1,443	1,423	1,385	1,353
男	727	705	695	674	656
女	763	738	728	711	697
御津地区	9,608	9,505	9,324	9,178	9,045
男	4,609	4,560	4,472	4,400	4,315
女	4,999	4,945	4,852	4,778	4,730
室津地区	924	903	881	835	862
男	457	450	444	414	438
女	467	453	437	421	424

(資料:市民課)



### 3 地区別世帯数

(各年3月31日現在 単位:世帯)

地区名	平成31年	令和2年	令和3年	令和4年	令和5年
総数	30,617	30,834	30,911	31,056	31,281
龍野地区	1,728	1,746	1,709	1,719	1,718
小宅地区	5,753	5,881	5,976	6,104	6,251
揖西地区	3,177	3,175	3,222	3,213	3,217
揖保地区	1,786	1,782	1,784	1,765	1,748
誉田地区	1,419	1,444	1,459	1,456	1,461
神岡地区	2,196	2,197	2,163	2,172	2,188
西栗栖地区	851	850	855	885	887
東栗栖地区	932	939	941	938	935
香島地区	866	859	859	852	852
新宮地区	1,714	1,719	1,719	1,718	1,723
越部地区	1,181	1,182	1,191	1,204	1,213
半田地区	1,405	1,409	1,406	1,409	1,403
神部地区	2,814	2,838	2,834	2,842	2,853
河内地区	564	561	557	552	549
御津地区	3,800	3,814	3,808	3,821	3,839
室津地区	431	438	428	406	444

(資料:市民課)

### 4 外国人人口・世帯数

(各年3月31日現在)

区分	平成31年	令和2年	令和3年	令和4年	令和5年
世帯数(世帯)	388	492	515	535	684
人口(人)	591	710	729	762	921
男	292	346	382	376	472
女	299	364	347	386	449

(資料:市民課)

(注)「4 外国人人口・世帯数」は、「2 地区別住民基本台帳人口」及び「3 地区別世帯数」に含まれます。

## 5 地区別・年齢別住民基本台帳人口

(全市)

(令和5年3月31日現在 単位:人)

年齢	総数	男	女	年齢	総数	男	女	年齢	総数	男	女
0～4歳	2,292	1,182	1,110	35～39歳	4,072	2,133	1,939	70～74歳	6,112	2,876	3,236
0	384	209	175	35	750	410	340	70	1,103	536	567
1	446	229	217	36	789	412	377	71	1,140	509	631
2	424	229	195	37	846	456	390	72	1,218	593	625
3	489	252	237	38	802	414	388	73	1,285	593	692
4	549	263	286	39	885	441	444	74	1,366	645	721
5～9歳	3,091	1,617	1,474	40～44歳	4,448	2,263	2,185	75～79歳	5,010	2,218	2,792
5	581	306	275	40	856	435	421	75	1,364	621	743
6	581	290	291	41	867	463	404	76	1,051	485	566
7	626	320	306	42	888	453	435	77	742	308	434
8	657	355	302	43	884	436	448	78	936	405	531
9	646	346	300	44	953	476	477	79	917	399	518
10～14歳	3,430	1,761	1,669	45～49歳	5,400	2,740	2,660	80～84歳	3,607	1,574	2,033
10	686	337	349	45	1,046	541	505	80	920	435	485
11	651	356	295	46	977	493	484	81	863	394	469
12	703	370	333	47	1,103	576	527	82	702	309	393
13	650	345	305	48	1,102	538	564	83	606	253	353
14	740	353	387	49	1,172	592	580	84	516	183	333
15～19歳	3,513	1,796	1,717	50～54歳	5,445	2,706	2,739	85～89歳	2,240	748	1,492
15	690	359	331	50	1,178	612	566	85	558	194	364
16	650	362	288	51	1,177	603	574	86	486	167	319
17	701	361	340	52	1,058	502	556	87	468	155	313
18	712	362	350	53	1,002	492	510	88	384	135	249
19	760	352	408	54	1,030	497	533	89	344	97	247
20～24歳	3,513	1,819	1,694	55～59歳	4,572	2,257	2,315	90～94歳	1,130	294	836
20	727	369	358	55	985	475	510	90	316	91	225
21	763	404	359	56	836	420	416	91	279	82	197
22	699	366	333	57	926	452	474	92	198	57	141
23	692	365	327	58	970	491	479	93	167	31	136
24	632	315	317	59	855	419	436	94	170	33	137
25～29歳	2,958	1,564	1,394	60～64歳	4,497	2,172	2,325	95～99歳	327	55	272
25	649	334	315	60	889	432	457	95	95	15	80
26	637	326	311	61	913	444	469	96	82	17	65
27	587	307	280	62	871	431	440	97	79	17	62
28	591	325	266	63	908	420	488	98	46	5	41
29	494	272	222	64	916	445	471	99	25	1	24
30～34歳	3,114	1,584	1,530	65～69歳	4,829	2,315	2,514	100歳以上	49	4	45
30	566	299	267	65	875	419	456	(再掲)			
31	568	297	271	66	968	477	491	65歳以上	23,304	10,084	13,220
32	642	324	318	67	963	445	518				
33	647	320	327	68	952	446	506	総数	73,649	35,678	37,971
34	691	344	347	69	1,071	528	543				

(資料:市民課)

## 5 地区別・年齢別住民基本台帳人口(続き)

(龍野地区)

(令和5年3月31日現在 単位:人)

年齢	総数	男	女	年齢	総数	男	女	年齢	総数	男	女
0～4歳	114	55	59	35～39歳	212	106	106	70～74歳	276	125	151
0	16	7	9	35	42	21	21	70	39	15	24
1	24	11	13	36	34	18	16	71	54	18	36
2	19	7	12	37	42	24	18	72	58	30	28
3	25	12	13	38	46	21	25	73	57	24	33
4	30	18	12	39	48	22	26	74	68	38	30
5～9歳	171	87	84	40～44歳	242	129	113	75～79歳	266	114	152
5	35	20	15	40	48	26	22	75	71	36	35
6	35	17	18	41	50	26	24	76	62	27	35
7	30	15	15	42	43	26	17	77	36	16	20
8	28	12	16	43	57	30	27	78	47	16	31
9	43	23	20	44	44	21	23	79	50	19	31
10～14歳	206	112	94	45～49歳	281	136	145	80～84歳	201	86	115
10	43	20	23	45	56	24	32	80	46	15	31
11	42	18	24	46	59	28	31	81	49	24	25
12	39	23	16	47	52	27	25	82	32	17	15
13	43	27	16	48	53	27	26	83	45	17	28
14	39	24	15	49	61	30	31	84	29	13	16
15～19歳	172	82	90	50～54歳	267	139	128	85～89歳	157	54	103
15	35	21	14	50	48	23	25	85	24	8	16
16	41	21	20	51	70	36	34	86	37	11	26
17	36	12	24	52	57	31	26	87	31	7	24
18	24	14	10	53	52	28	24	88	30	14	16
19	36	14	22	54	40	21	19	89	35	14	21
20～24歳	170	77	93	55～59歳	199	90	109	90～94歳	92	19	73
20	44	22	22	55	44	18	26	90	23	7	16
21	34	15	19	56	35	20	15	91	17	2	15
22	30	14	16	57	45	20	25	92	18	5	13
23	39	16	23	58	45	18	27	93	18	4	14
24	23	10	13	59	30	14	16	94	16	1	15
25～29歳	124	70	54	60～64歳	220	98	122	95～99歳	24	6	18
25	25	14	11	60	50	15	35	95	7	2	5
26	30	19	11	61	41	23	18	96	1	0	1
27	30	16	14	62	44	22	22	97	5	1	4
28	22	11	11	63	45	20	25	98	6	2	4
29	17	10	7	64	40	18	22	99	5	1	4
30～34歳	152	78	74	65～69歳	216	105	111	100歳以上	6	0	6
30	30	18	12	65	40	19	21	(再掲)			
31	17	7	10	66	48	27	21	65歳以上	1,238	509	729
32	34	16	18	67	39	18	21				
33	34	16	18	68	35	15	20	総数	3,768	1,768	2,000
34	37	21	16	69	54	26	28				

(資料:市民課)

## 5 地区別・年齢別住民基本台帳人口(続き)

(小宅地区)

(令和5年3月31日現在 単位:人)

年齢	総数	男	女	年齢	総数	男	女	年齢	総数	男	女
0～4歳	755	388	367	35～39歳	1,086	556	530	70～74歳	880	405	475
0	133	75	58	35	212	114	98	70	136	60	76
1	137	70	67	36	213	110	103	71	162	75	87
2	146	77	69	37	227	118	109	72	187	99	88
3	153	78	75	38	191	101	90	73	187	71	116
4	186	88	98	39	243	113	130	74	208	100	108
5～9歳	940	482	458	40～44歳	1,095	543	552	75～79歳	725	313	412
5	184	94	90	40	227	109	118	75	221	96	125
6	180	82	98	41	217	112	105	76	146	63	83
7	201	109	92	42	232	115	117	77	106	46	60
8	190	97	93	43	196	95	101	78	124	48	76
9	185	100	85	44	223	112	111	79	128	60	68
10～14歳	814	413	401	45～49歳	1,142	600	542	80～84歳	482	202	280
10	167	76	91	45	239	136	103	80	124	56	68
11	150	83	67	46	214	107	107	81	111	49	62
12	169	84	85	47	240	123	117	82	100	42	58
13	142	75	67	48	203	108	95	83	72	32	40
14	186	95	91	49	246	126	120	84	75	23	52
15～19歳	760	384	376	50～54歳	1,083	556	527	85～89歳	270	100	170
15	153	82	71	50	257	139	118	85	74	32	42
16	140	77	63	51	248	127	121	86	49	14	35
17	158	81	77	52	195	90	105	87	59	22	37
18	151	79	72	53	185	94	91	88	51	19	32
19	158	65	93	54	198	106	92	89	37	13	24
20～24歳	827	413	414	55～59歳	896	449	447	90～94歳	152	45	107
20	162	87	75	55	220	102	118	90	45	13	32
21	164	95	69	56	169	86	83	91	41	20	21
22	164	78	86	57	198	96	102	92	17	4	13
23	171	87	84	58	172	98	74	93	27	5	22
24	166	66	100	59	137	67	70	94	22	3	19
25～29歳	800	397	403	60～64歳	738	351	387	95～99歳	35	9	26
25	162	86	76	60	156	75	81	95	8	3	5
26	179	92	87	61	139	64	75	96	9	2	7
27	146	64	82	62	151	69	82	97	11	3	8
28	159	87	72	63	146	74	72	98	4	1	3
29	154	68	86	64	146	69	77	99	3	0	3
30～34歳	928	465	463	65～69歳	681	317	364	100歳以上	3	0	3
30	153	72	81	65	144	76	68	(再掲)			
31	175	93	82	66	135	61	74	65歳以上	3,228	1,391	1,837
32	203	98	105	67	138	61	77				
33	186	101	85	68	139	70	69	総数	15,092	7,388	7,704
34	211	101	110	69	125	49	76				

(資料:市民課)

## 5 地区別・年齢別住民基本台帳人口(続き)

(揖西地区)

(令和5年3月31日現在 単位:人)

年齢	総数	男	女	年齢	総数	男	女	年齢	総数	男	女
0～4歳	231	130	101	35～39歳	398	204	194	70～74歳	619	278	341
0	36	21	15	35	70	40	30	70	104	54	50
1	34	16	18	36	83	40	43	71	103	40	63
2	46	33	13	37	78	44	34	72	124	60	64
3	52	30	22	38	82	41	41	73	139	59	80
4	63	30	33	39	85	39	46	74	149	65	84
5～9歳	351	190	161	40～44歳	544	278	266	75～79歳	535	244	291
5	57	35	22	40	114	61	53	75	140	74	66
6	54	31	23	41	112	57	55	76	112	51	61
7	71	33	38	42	99	60	39	77	86	31	55
8	76	43	33	43	112	48	64	78	96	50	46
9	93	48	45	44	107	52	55	79	101	38	63
10～14歳	496	255	241	45～49歳	726	367	359	80～84歳	372	156	216
10	86	48	38	45	104	55	49	80	104	46	58
11	101	57	44	46	132	61	71	81	81	28	53
12	87	45	42	47	138	68	70	82	78	36	42
13	91	47	44	48	168	85	83	83	60	29	31
14	131	58	73	49	184	98	86	84	49	17	32
15～19歳	472	240	232	50～54歳	647	325	322	85～89歳	241	87	154
15	90	49	41	50	149	78	71	85	56	21	35
16	84	42	42	51	136	71	65	86	62	25	37
17	97	56	41	52	126	65	61	87	56	23	33
18	98	46	52	53	115	58	57	88	39	11	28
19	103	47	56	54	121	53	68	89	28	7	21
20～24歳	388	207	181	55～59歳	478	247	231	90～94歳	128	32	96
20	86	51	35	55	116	63	53	90	27	7	20
21	101	52	49	56	91	51	40	91	36	12	24
22	78	40	38	57	74	45	29	92	21	3	18
23	62	31	31	58	117	49	68	93	23	5	18
24	61	33	28	59	80	39	41	94	21	5	16
25～29歳	291	163	128	60～64歳	424	231	193	95～99歳	42	10	32
25	64	37	27	60	80	45	35	95	11	5	6
26	63	29	34	61	79	44	35	96	11	2	9
27	52	27	25	62	90	49	41	97	11	2	9
28	59	35	24	63	83	41	42	98	5	1	4
29	53	35	18	64	92	52	40	99	4	0	4
30～34歳	286	137	149	65～69歳	483	225	258	100歳以上	6	1	5
30	37	22	15	65	83	41	42	(再掲)			
31	51	31	20	66	102	51	51	65歳以上	2,426	1,033	1,393
32	55	25	30	67	89	40	49				
33	73	27	46	68	95	36	59	総数	8,158	4,007	4,151
34	70	32	38	69	114	57	57				

(資料:市民課)

## 5 地区別・年齢別住民基本台帳人口(続き)

(揖保地区)

(令和5年3月31日現在 単位:人)

年齢	総数	男	女	年齢	総数	男	女	年齢	総数	男	女
0～4歳	90	47	43	35～39歳	162	90	72	70～74歳	438	208	230
0	13	6	7	35	33	19	14	70	88	44	44
1	20	11	9	36	35	22	13	71	87	40	47
2	13	6	7	37	30	13	17	72	78	40	38
3	20	11	9	38	31	19	12	73	92	43	49
4	24	13	11	39	33	17	16	74	93	41	52
5～9歳	120	60	60	40～44歳	225	124	101	75～79歳	287	134	153
5	18	10	8	40	37	17	20	75	70	29	41
6	26	14	12	41	39	23	16	76	59	36	23
7	23	14	9	42	56	29	27	77	45	18	27
8	27	13	14	43	42	22	20	78	62	24	38
9	26	9	17	44	51	33	18	79	51	27	24
10～14歳	162	81	81	45～49歳	280	140	140	80～84歳	260	100	160
10	30	16	14	45	65	32	33	80	55	21	34
11	31	14	17	46	56	28	28	81	55	19	36
12	34	18	16	47	56	33	23	82	65	26	39
13	37	15	22	48	49	19	30	83	42	21	21
14	30	18	12	49	54	28	26	84	43	13	30
15～19歳	153	90	63	50～54歳	309	147	162	85～89歳	167	55	112
15	29	16	13	50	53	26	27	85	47	13	34
16	36	27	9	51	76	41	35	86	36	14	22
17	21	13	8	52	56	28	28	87	30	13	17
18	30	16	14	53	63	25	38	88	22	5	17
19	37	18	19	54	61	27	34	89	32	10	22
20～24歳	180	83	97	55～59歳	287	149	138	90～94歳	59	12	47
20	29	15	14	55	60	27	33	90	16	5	11
21	48	21	27	56	59	32	27	91	15	2	13
22	31	15	16	57	50	27	23	92	7	1	6
23	40	18	22	58	58	36	22	93	11	1	10
24	32	14	18	59	60	27	33	94	10	3	7
25～29歳	137	78	59	60～64歳	258	131	127	95～99歳	14	1	13
25	26	15	11	60	43	24	19	95	4	0	4
26	27	17	10	61	54	29	25	96	4	1	3
27	34	14	20	62	49	24	25	97	3	0	3
28	27	20	7	63	59	29	30	98	3	0	3
29	23	12	11	64	53	25	28	99	0	0	0
30～34歳	146	87	59	65～69歳	320	147	173	100歳以上	3	0	3
30	33	25	8	65	46	19	27	(再掲)			
31	22	12	10	66	54	27	27	65歳以上	1,548	657	891
32	36	20	16	67	63	27	36				
33	26	14	12	68	70	31	39	総数	4,057	1,964	2,093
34	29	16	13	69	87	43	44				

(資料:市民課)

## 5 地区別・年齢別住民基本台帳人口(続き)

(菅田地区)

(令和5年3月31日現在 単位:人)

年齢	総数	男	女	年齢	総数	男	女	年齢	総数	男	女
0～4歳	135	62	73	35～39歳	199	114	85	70～74歳	261	125	136
0	25	11	14	35	38	22	16	70	50	26	24
1	28	14	14	36	42	22	20	71	55	25	30
2	22	8	14	37	40	23	17	72	49	18	31
3	31	16	15	38	39	23	16	73	50	26	24
4	29	13	16	39	40	24	16	74	57	30	27
5～9歳	111	57	54	40～44歳	206	110	96	75～79歳	196	89	107
5	24	9	15	40	40	27	13	75	46	26	20
6	19	10	9	41	41	19	22	76	60	21	39
7	23	13	10	42	41	18	23	77	29	15	14
8	18	11	7	43	32	20	12	78	33	13	20
9	27	14	13	44	52	26	26	79	28	14	14
10～14歳	118	75	43	45～49歳	191	91	100	80～84歳	152	63	89
10	30	16	14	45	34	17	17	80	34	17	17
11	21	15	6	46	28	13	15	81	34	21	13
12	26	12	14	47	43	22	21	82	33	9	24
13	26	19	7	48	46	22	24	83	31	10	21
14	15	13	2	49	40	17	23	84	20	6	14
15～19歳	138	62	76	50～54歳	264	134	130	85～89歳	108	28	80
15	29	13	16	50	55	31	24	85	28	12	16
16	13	7	6	51	59	36	23	86	29	6	23
17	28	16	12	52	53	22	31	87	20	3	17
18	36	16	20	53	38	17	21	88	12	2	10
19	32	10	22	54	59	28	31	89	19	5	14
20～24歳	142	84	58	55～59歳	205	100	105	90～94歳	56	19	37
20	30	14	16	55	41	20	21	90	16	9	7
21	27	12	15	56	36	16	20	91	15	5	10
22	29	20	9	57	27	18	9	92	5	3	2
23	29	19	10	58	51	25	26	93	10	1	9
24	27	19	8	59	50	21	29	94	10	1	9
25～29歳	164	78	86	60～64歳	215	113	102	95～99歳	13	2	11
25	26	7	19	60	46	24	22	95	2	0	2
26	39	17	22	61	46	27	19	96	3	1	2
27	38	17	21	62	37	24	13	97	8	1	7
28	31	18	13	63	34	16	18	98	0	0	0
29	30	19	11	64	52	22	30	99	0	0	0
30～34歳	154	80	74	65～69歳	217	104	113	100歳以上	1	0	1
30	23	11	12	65	36	21	15	(再掲)			
31	37	18	19	66	44	21	23	65歳以上	1,004	430	574
32	30	20	10	67	50	22	28				
33	41	18	23	68	39	14	25	総数	3,246	1,590	1,656
34	23	13	10	69	48	26	22				

(資料:市民課)

## 5 地区別・年齢別住民基本台帳人口(続き)

(神岡地区)

(令和5年3月31日現在 単位:人)

年齢	総数	男	女	年齢	総数	男	女	年齢	総数	男	女
0～4歳	138	74	64	35～39歳	285	161	124	70～74歳	476	236	240
0	23	14	9	35	46	22	24	70	88	44	44
1	35	19	16	36	61	33	28	71	90	45	45
2	22	9	13	37	49	30	19	72	99	56	43
3	27	16	11	38	59	35	24	73	99	41	58
4	31	16	15	39	70	41	29	74	100	50	50
5～9歳	191	105	86	40～44歳	251	118	133	75～79歳	354	170	184
5	34	17	17	40	52	20	32	75	102	52	50
6	44	25	19	41	50	29	21	76	71	37	34
7	38	20	18	42	45	22	23	77	53	24	29
8	41	24	17	43	48	26	22	78	60	27	33
9	34	19	15	44	56	21	35	79	68	30	38
10～14歳	190	94	96	45～49歳	362	181	181	80～84歳	270	113	157
10	38	18	20	45	74	41	33	80	67	35	32
11	35	17	18	46	70	36	34	81	67	23	44
12	44	23	21	47	78	41	37	82	61	25	36
13	43	23	20	48	62	24	38	83	45	16	29
14	30	13	17	49	78	39	39	84	30	14	16
15～19歳	196	90	106	50～54歳	371	189	182	85～89歳	180	54	126
15	43	23	20	50	71	41	30	85	47	12	35
16	36	19	17	51	68	33	35	86	37	8	29
17	39	15	24	52	95	51	44	87	37	12	25
18	41	14	27	53	75	32	43	88	34	13	21
19	37	19	18	54	62	32	30	89	25	9	16
20～24歳	225	118	107	55～59歳	349	162	187	90～94歳	68	17	51
20	43	17	26	55	70	34	36	90	17	6	11
21	53	33	20	56	53	22	31	91	20	4	16
22	45	18	27	57	72	35	37	92	15	3	12
23	34	18	16	58	91	42	49	93	11	2	9
24	50	32	18	59	63	29	34	94	5	2	3
25～29歳	201	110	91	60～64歳	344	173	171	95～99歳	18	0	18
25	53	24	29	60	63	31	32	95	3	0	3
26	50	25	25	61	70	34	36	96	6	0	6
27	32	22	10	62	59	30	29	97	5	0	5
28	41	22	19	63	67	34	33	98	3	0	3
29	25	17	8	64	85	44	41	99	1	0	1
30～34歳	223	118	105	65～69歳	379	180	199	100歳以上	4	2	2
30	48	25	23	65	69	30	39	(再掲)			
31	49	26	23	66	72	38	34	65歳以上	1,749	772	977
32	41	19	22	67	82	35	47				
33	38	25	13	68	77	38	39	総数	5,075	2,465	2,610
34	47	23	24	69	79	39	40				

(資料:市民課)



## 5 地区別・年齢別住民基本台帳人口(続き)

(西栗栖地区)

(令和5年3月31日現在 単位:人)

年齢	総数	男	女	年齢	総数	男	女	年齢	総数	男	女
0～4歳	23	13	10	35～39歳	81	47	34	70～74歳	183	95	88
0	5	3	2	35	19	12	7	70	27	14	13
1	3	3	0	36	13	6	7	71	35	15	20
2	5	3	2	37	18	11	7	72	40	23	17
3	7	4	3	38	13	10	3	73	36	19	17
4	3	0	3	39	18	8	10	74	45	24	21
5～9歳	54	27	27	40～44歳	86	42	44	75～79歳	115	41	74
5	10	4	6	40	9	3	6	75	30	9	21
6	11	7	4	41	15	7	8	76	20	10	10
7	12	4	8	42	26	13	13	77	17	5	12
8	12	8	4	43	19	11	8	78	26	10	16
9	9	4	5	44	17	8	9	79	22	7	15
10～14歳	72	39	33	45～49歳	144	74	70	80～84歳	82	39	43
10	16	13	3	45	26	12	14	80	20	10	10
11	13	7	6	46	27	14	13	81	13	6	7
12	12	6	6	47	26	13	13	82	19	10	9
13	9	3	6	48	31	17	14	83	16	7	9
14	22	10	12	49	34	18	16	84	14	6	8
15～19歳	99	58	41	50～54歳	142	71	71	85～89歳	54	12	42
15	22	11	11	50	28	17	11	85	12	4	8
16	15	11	4	51	29	14	15	86	10	4	6
17	20	7	13	52	31	13	18	87	8	0	8
18	24	17	7	53	25	14	11	88	12	1	11
19	18	12	6	54	29	13	16	89	12	3	9
20～24歳	147	92	55	55～59歳	130	71	59	90～94歳	34	14	20
20	21	12	9	55	29	17	12	90	6	3	3
21	36	22	14	56	24	13	11	91	9	2	7
22	31	21	10	57	23	13	10	92	11	4	7
23	30	16	14	58	20	9	11	93	2	2	0
24	29	21	8	59	34	19	15	94	6	3	3
25～29歳	84	59	25	60～64歳	134	68	66	95～99歳	12	2	10
25	29	18	11	60	28	12	16	95	3	1	2
26	16	12	4	61	29	16	13	96	2	0	2
27	18	15	3	62	26	11	15	97	4	1	3
28	14	8	6	63	24	13	11	98	1	0	1
29	7	6	1	64	27	16	11	99	2	0	2
30～34歳	69	37	32	65～69歳	135	72	63	100歳以上	5	0	5
30	20	9	11	65	19	5	14	(再掲)			
31	13	8	5	66	35	23	12	65歳以上	620	275	345
32	18	11	7	67	28	18	10				
33	7	5	2	68	22	12	10	総数	1,885	973	912
34	11	4	7	69	31	14	17				

(資料:市民課)

## 5 地区別・年齢別住民基本台帳人口(続き)

(東栗栖地区)

(令和5年3月31日現在 単位:人)

年齢	総数	男	女	年齢	総数	男	女	年齢	総数	男	女
0～4歳	31	20	11	35～39歳	89	53	36	70～74歳	240	119	121
0	3	2	1	35	15	10	5	70	49	26	23
1	6	3	3	36	15	9	6	71	45	22	23
2	10	8	2	37	28	19	9	72	46	21	25
3	4	1	3	38	17	8	9	73	61	31	30
4	8	6	2	39	14	7	7	74	39	19	20
5～9歳	54	30	24	40～44歳	124	64	60	75～79歳	196	90	106
5	12	6	6	40	25	13	12	75	56	21	35
6	5	4	1	41	27	12	15	76	36	22	14
7	10	4	6	42	25	16	9	77	27	13	14
8	20	11	9	43	26	12	14	78	33	17	16
9	7	5	2	44	21	11	10	79	44	17	27
10～14歳	77	33	44	45～49歳	142	76	66	80～84歳	117	54	63
10	16	6	10	45	30	14	16	80	24	14	10
11	14	7	7	46	32	20	12	81	27	15	12
12	17	10	7	47	28	15	13	82	21	7	14
13	15	6	9	48	31	16	15	83	26	7	19
14	15	4	11	49	21	11	10	84	19	11	8
15～19歳	89	56	33	50～54歳	169	77	92	85～89歳	73	20	53
15	9	7	2	50	37	19	18	85	11	3	8
16	16	7	9	51	42	22	20	86	10	5	5
17	19	16	3	52	23	6	17	87	20	7	13
18	18	8	10	53	39	20	19	88	15	4	11
19	27	18	9	54	28	10	18	89	17	1	16
20～24歳	84	41	43	55～59歳	125	72	53	90～94歳	38	4	34
20	20	11	9	55	34	21	13	90	9	0	9
21	17	7	10	56	17	9	8	91	11	2	9
22	14	7	7	57	31	15	16	92	3	1	2
23	20	10	10	58	21	13	8	93	6	0	6
24	13	6	7	59	22	14	8	94	9	1	8
25～29歳	44	29	15	60～64歳	135	62	73	95～99歳	18	4	14
25	11	8	3	60	28	13	15	95	3	0	3
26	7	5	2	61	23	10	13	96	7	2	5
27	15	10	5	62	30	17	13	97	2	1	1
28	5	2	3	63	35	15	20	98	3	1	2
29	6	4	2	64	19	7	12	99	3	0	3
30～34歳	59	30	29	65～69歳	157	77	80	100歳以上	1	0	1
30	9	6	3	65	28	17	11	(再掲)			
31	9	5	4	66	31	13	18	65歳以上	840	368	472
32	12	8	4	67	30	11	19				
33	14	7	7	68	29	16	13	総数	2,062	1,011	1,051
34	15	4	11	69	39	20	19				

(資料:市民課)

## 5 地区別・年齢別住民基本台帳人口(続き)

(香島地区)

(令和5年3月31日現在 単位:人)

年齢	総数	男	女	年齢	総数	男	女	年齢	総数	男	女
0～4歳	25	14	11	35～39歳	79	44	35	70～74歳	226	96	130
0	2	1	1	35	19	11	8	70	46	23	23
1	3	2	1	36	12	8	4	71	57	28	29
2	10	6	4	37	20	10	10	72	36	11	25
3	7	4	3	38	21	11	10	73	42	16	26
4	3	1	2	39	7	4	3	74	45	18	27
5～9歳	66	37	29	40～44歳	103	43	60	75～79歳	204	95	109
5	14	11	3	40	15	5	10	75	55	31	24
6	8	5	3	41	19	10	9	76	41	19	22
7	14	6	8	42	21	10	11	77	30	14	16
8	14	7	7	43	30	12	18	78	43	19	24
9	16	8	8	44	18	6	12	79	35	12	23
10～14歳	69	37	32	45～49歳	158	80	78	80～84歳	129	59	70
10	10	6	4	45	27	16	11	80	33	17	16
11	9	6	3	46	18	11	7	81	33	19	14
12	13	6	7	47	33	18	15	82	19	8	11
13	17	8	9	48	43	15	28	83	24	9	15
14	20	11	9	49	37	20	17	84	20	6	14
15～19歳	105	49	56	50～54歳	160	74	86	85～89歳	88	33	55
15	13	4	9	50	26	10	16	85	22	8	14
16	20	12	8	51	34	19	15	86	22	8	14
17	23	14	9	52	25	12	13	87	16	4	12
18	19	8	11	53	43	15	28	88	16	9	7
19	30	11	19	54	32	18	14	89	12	4	8
20～24歳	93	54	39	55～59歳	140	66	74	90～94歳	41	13	28
20	21	12	9	55	19	12	7	90	11	5	6
21	14	8	6	56	28	10	18	91	8	1	7
22	20	15	5	57	34	17	17	92	12	6	6
23	23	9	14	58	35	15	20	93	2	0	2
24	15	10	5	59	24	12	12	94	8	1	7
25～29歳	75	34	41	60～64歳	147	72	75	95～99歳	17	1	16
25	19	7	12	60	31	15	16	95	3	0	3
26	16	10	6	61	28	10	18	96	4	0	4
27	11	4	7	62	30	15	15	97	7	1	6
28	16	8	8	63	23	12	11	98	2	0	2
29	13	5	8	64	35	20	15	99	1	0	1
30～34歳	52	29	23	65～69歳	179	93	86	100歳以上	2	0	2
30	14	9	5	65	30	14	16	(再掲)			
31	11	5	6	66	37	18	19	65歳以上	886	390	496
32	7	5	2	67	39	21	18				
33	10	7	3	68	30	18	12	総数	2,158	1,023	1,135
34	10	3	7	69	43	22	21				

(資料:市民課)

## 5 地区別・年齢別住民基本台帳人口(続き)

(新宮地区)

(令和5年3月31日現在 単位:人)

年齢	総数	男	女	年齢	総数	男	女	年齢	総数	男	女
0～4歳	118	58	60	35～39歳	208	119	89	70～74歳	366	165	201
0	14	12	2	35	38	20	18	70	64	29	35
1	30	16	14	36	37	21	16	71	74	32	42
2	21	9	12	37	47	27	20	72	76	32	44
3	31	14	17	38	40	26	14	73	69	39	30
4	22	7	15	39	46	25	21	74	83	33	50
5～9歳	148	89	59	40～44歳	237	124	113	75～79歳	312	140	172
5	33	17	16	40	45	22	23	75	89	36	53
6	38	22	16	41	47	30	17	76	64	29	35
7	27	16	11	42	40	17	23	77	39	19	20
8	21	14	7	43	49	22	27	78	64	27	37
9	29	20	9	44	56	33	23	79	56	29	27
10～14歳	164	74	90	45～49歳	287	142	145	80～84歳	190	84	106
10	36	14	22	45	58	30	28	80	57	27	30
11	31	13	18	46	50	21	29	81	40	20	20
12	41	22	19	47	55	32	23	82	38	20	18
13	29	15	14	48	60	30	30	83	31	10	21
14	27	10	17	49	64	29	35	84	24	7	17
15～19歳	176	101	75	50～54歳	295	142	153	85～89歳	140	45	95
15	30	14	16	50	67	40	27	85	35	10	25
16	35	22	13	51	62	25	37	86	26	8	18
17	35	24	11	52	67	25	42	87	31	10	21
18	46	24	22	53	47	28	19	88	20	9	11
19	30	17	13	54	52	24	28	89	28	8	20
20～24歳	188	93	95	55～59歳	236	100	136	90～94歳	67	14	53
20	42	23	19	55	52	22	30	90	20	5	15
21	50	29	21	56	45	21	24	91	15	3	12
22	30	14	16	57	53	18	35	92	12	2	10
23	34	18	16	58	38	13	25	93	10	1	9
24	32	9	23	59	48	26	22	94	10	3	7
25～29歳	146	81	65	60～64歳	268	133	135	95～99歳	25	2	23
25	34	17	17	60	61	36	25	95	12	1	11
26	33	12	21	61	63	32	31	96	6	1	5
27	31	20	11	62	38	19	19	97	4	0	4
28	28	21	7	63	58	24	34	98	1	0	1
29	20	11	9	64	48	22	26	99	2	0	2
30～34歳	171	77	94	65～69歳	284	127	157	100歳以上	3	0	3
30	29	16	13	65	45	16	29	(再掲)			
31	28	13	15	66	60	26	34	65歳以上	1,387	577	810
32	45	20	25	67	54	24	30				
33	38	13	25	68	62	29	33	総数	4,029	1,910	2,119
34	31	15	16	69	63	32	31				

(資料:市民課)

## 5 地区別・年齢別住民基本台帳人口(続き)

(越部地区)

(令和5年3月31日現在 単位:人)

年齢	総数	男	女	年齢	総数	男	女	年齢	総数	男	女
0～4歳	71	41	30	35～39歳	152	74	78	70～74歳	279	136	143
0	13	8	5	35	29	16	13	70	69	34	35
1	15	8	7	36	29	15	14	71	43	14	29
2	13	10	3	37	28	14	14	72	56	30	26
3	8	3	5	38	30	15	15	73	52	32	20
4	22	12	10	39	36	14	22	74	59	26	33
5～9歳	112	54	58	40～44歳	165	78	87	75～79歳	210	93	117
5	20	9	11	40	37	18	19	75	64	24	40
6	23	11	12	41	24	11	13	76	35	17	18
7	23	10	13	42	31	14	17	77	29	12	17
8	31	18	13	43	39	18	21	78	52	24	28
9	15	6	9	44	34	17	17	79	30	16	14
10～14歳	138	75	63	45～49歳	169	94	75	80～84歳	148	65	83
10	30	14	16	45	35	20	15	80	39	18	21
11	25	18	7	46	35	23	12	81	43	20	23
12	25	14	11	47	34	16	18	82	25	12	13
13	25	15	10	48	31	19	12	83	25	11	14
14	33	14	19	49	34	16	18	84	16	4	12
15～19歳	144	71	73	50～54歳	200	98	102	85～89歳	90	28	62
15	34	18	16	50	45	22	23	85	21	8	13
16	27	14	13	51	43	25	18	86	16	7	9
17	27	10	17	52	43	19	24	87	15	3	12
18	31	17	14	53	30	14	16	88	21	7	14
19	25	12	13	54	39	18	21	89	17	3	14
20～24歳	95	45	50	55～59歳	172	79	93	90～94歳	52	11	41
20	24	9	15	55	25	15	10	90	14	0	14
21	15	8	7	56	36	18	18	91	11	4	7
22	19	10	9	57	40	11	29	92	13	3	10
23	23	14	9	58	42	22	20	93	7	2	5
24	14	4	10	59	29	13	16	94	7	2	5
25～29歳	99	57	42	60～64歳	245	119	126	95～99歳	21	4	17
25	27	12	15	60	46	20	26	95	10	1	9
26	23	16	7	61	49	22	27	96	6	3	3
27	15	9	6	62	51	30	21	97	2	0	2
28	22	11	11	63	45	19	26	98	3	0	3
29	12	9	3	64	54	28	26	99	0	0	0
30～34歳	100	51	49	65～69歳	228	105	123	100歳以上	2	1	1
30	21	14	7	65	48	21	27	(再掲)			
31	20	8	12	66	48	25	23	65歳以上	1,030	443	587
32	20	7	13	67	46	19	27				
33	21	11	10	68	46	19	27	総数	2,892	1,379	1,513
34	18	11	7	69	40	21	19				

(資料:市民課)

## 5 地区別・年齢別住民基本台帳人口(続き)

(半田地区)

(令和5年3月31日現在 単位:人)

年齢	総数	男	女	年齢	総数	男	女	年齢	総数	男	女
0～4歳	50	32	18	35～39歳	151	79	72	70～74歳	324	156	168
0	14	8	6	35	32	16	16	70	54	29	25
1	8	7	1	36	21	13	8	71	51	21	30
2	13	7	6	37	29	17	12	72	75	37	38
3	7	6	1	38	38	18	20	73	65	32	33
4	8	4	4	39	31	15	16	74	79	37	42
5～9歳	76	37	39	40～44歳	148	82	66	75～79歳	285	128	157
5	16	8	8	40	31	19	12	75	73	36	37
6	10	4	6	41	30	19	11	76	60	27	33
7	16	8	8	42	27	14	13	77	45	18	27
8	17	8	9	43	34	19	15	78	52	21	31
9	17	9	8	44	26	11	15	79	55	26	29
10～14歳	124	79	45	45～49歳	200	101	99	80～84歳	172	68	104
10	27	16	11	45	41	21	20	80	40	19	21
11	26	21	5	46	28	15	13	81	52	21	31
12	26	15	11	47	41	21	20	82	32	11	21
13	18	11	7	48	44	23	21	83	27	15	12
14	27	16	11	49	46	21	25	84	21	2	19
15～19歳	149	67	82	50～54歳	247	118	129	85～89歳	116	41	75
15	17	9	8	50	58	29	29	85	34	15	19
16	34	17	17	51	49	27	22	86	21	9	12
17	27	10	17	52	42	22	20	87	26	7	19
18	31	17	14	53	48	18	30	88	21	7	14
19	40	14	26	54	50	22	28	89	14	3	11
20～24歳	138	66	72	55～59歳	217	110	107	90～94歳	51	11	40
20	32	13	19	55	42	18	24	90	19	4	15
21	36	14	22	56	42	21	21	91	13	2	11
22	23	14	9	57	37	20	17	92	9	1	8
23	25	16	9	58	51	27	24	93	6	3	3
24	22	9	13	59	45	24	21	94	4	1	3
25～29歳	109	54	55	60～64歳	273	129	144	95～99歳	16	2	14
25	21	11	10	60	54	25	29	95	6	0	6
26	17	8	9	61	55	28	27	96	7	2	5
27	31	15	16	62	46	22	24	97	1	0	1
28	29	15	14	63	56	24	32	98	2	0	2
29	11	5	6	64	62	30	32	99	0	0	0
30～34歳	91	45	46	65～69歳	332	162	170	100歳以上	3	0	3
30	14	9	5	65	70	35	35	(再掲)			
31	18	9	9	66	64	30	34	65歳以上	1,299	568	731
32	21	6	15	67	77	31	46				
33	15	8	7	68	58	32	26	総数	3,272	1,567	1,705
34	23	13	10	69	63	34	29				

(資料:市民課)

## 5 地区別・年齢別住民基本台帳人口(続き)

(神部地区)

(令和5年3月31日現在 単位:人)

年齢	総数	男	女	年齢	総数	男	女	年齢	総数	男	女
0～4歳	243	115	128	35～39歳	432	217	215	70～74歳	513	249	264
0	45	23	22	35	58	32	26	70	77	36	41
1	52	24	28	36	96	49	47	71	96	52	44
2	34	18	16	37	92	51	41	72	94	41	53
3	54	25	29	38	85	37	48	73	126	61	65
4	58	25	33	39	101	48	53	74	120	59	61
5～9歳	311	157	154	40～44歳	443	240	203	75～79歳	367	155	212
5	59	35	24	40	78	44	34	75	104	53	51
6	50	19	31	41	79	43	36	76	76	22	54
7	57	24	33	42	96	48	48	77	65	29	36
8	74	40	34	43	96	51	45	78	57	24	33
9	71	39	32	44	94	54	40	79	65	27	38
10～14歳	347	163	184	45～49歳	566	283	283	80～84歳	286	129	157
10	70	35	35	45	107	50	57	80	80	37	43
11	66	33	33	46	101	51	50	81	61	31	30
12	86	43	43	47	119	59	60	82	53	25	28
13	58	30	28	48	124	63	61	83	50	20	30
14	67	22	45	49	115	60	55	84	42	16	26
15～19歳	366	181	185	50～54歳	495	247	248	85～89歳	143	47	96
15	80	39	41	50	112	52	60	85	42	10	32
16	70	38	32	51	101	53	48	86	34	15	19
17	69	37	32	52	98	47	51	87	29	11	18
18	68	33	35	53	96	51	45	88	19	7	12
19	79	34	45	54	88	44	44	89	19	4	15
20～24歳	321	159	162	55～59歳	411	208	203	90～94歳	80	20	60
20	69	34	35	55	84	38	46	90	26	7	19
21	69	31	38	56	62	33	29	91	18	2	16
22	63	33	30	57	89	47	42	92	14	6	8
23	62	31	31	58	84	40	44	93	9	1	8
24	58	30	28	59	92	50	42	94	13	4	9
25～29歳	295	147	148	60～64歳	362	159	203	95～99歳	14	2	12
25	54	25	29	60	60	28	32	95	4	0	4
26	51	25	26	61	68	29	39	96	4	0	4
27	59	28	31	62	80	34	46	97	3	2	1
28	76	36	40	63	82	29	53	98	3	0	3
29	55	33	22	64	72	39	33	99	0	0	0
30～34歳	292	145	147	65～69歳	406	201	205	100歳以上	2	0	2
30	57	22	35	65	64	32	32	(再掲)			
31	51	27	24	66	87	50	37	65歳以上	1,811	803	1,008
32	51	27	24	67	75	35	40				
33	59	30	29	68	85	33	52	総数	6,695	3,224	3,471
34	74	39	35	69	95	51	44				

(資料:市民課)

## 5 地区別・年齢別住民基本台帳人口(続き)

(河内地区)

(令和5年3月31日現在 単位:人)

年齢	総数	男	女	年齢	総数	男	女	年齢	総数	男	女
0～4歳	27	15	12	35～39歳	61	37	24	70～74歳	151	62	89
0	7	4	3	35	8	5	3	70	37	14	23
1	3	1	2	36	8	6	2	71	29	13	16
2	3	3	0	37	12	8	4	72	22	9	13
3	4	3	1	38	16	7	9	73	23	12	11
4	10	4	6	39	17	11	6	74	40	14	26
5～9歳	40	23	17	40～44歳	79	43	36	75～79歳	128	62	66
5	6	3	3	40	18	10	8	75	43	16	27
6	7	6	1	41	14	9	5	76	20	12	8
7	8	5	3	42	8	4	4	77	15	10	5
8	8	4	4	43	13	6	7	78	29	17	12
9	11	5	6	44	26	14	12	79	21	7	14
10～14歳	55	23	32	45～49歳	100	54	46	80～84歳	92	38	54
10	11	4	7	45	19	8	11	80	24	8	16
11	13	7	6	46	19	12	7	81	26	9	17
12	8	2	6	47	19	13	6	82	18	12	6
13	10	3	7	48	23	9	14	83	12	6	6
14	13	7	6	49	20	12	8	84	12	3	9
15～19歳	55	39	16	50～54歳	88	43	45	85～89歳	47	19	28
15	11	10	1	50	16	7	9	85	14	4	10
16	12	7	5	51	17	8	9	86	12	6	6
17	8	5	3	52	18	9	9	87	12	7	5
18	7	6	1	53	19	10	9	88	3	1	2
19	17	11	6	54	18	9	9	89	6	1	5
20～24歳	53	25	28	55～59歳	83	40	43	90～94歳	32	5	27
20	11	7	4	55	17	9	8	90	10	1	9
21	10	3	7	56	10	6	4	91	7	1	6
22	18	7	11	57	17	4	13	92	4	2	2
23	7	5	2	58	22	13	9	93	7	1	6
24	7	3	4	59	17	8	9	94	4	0	4
25～29歳	31	17	14	60～64歳	89	41	48	95～99歳	11	3	8
25	9	6	3	60	16	7	9	95	5	1	4
26	6	4	2	61	20	10	10	96	0	0	0
27	7	3	4	62	19	9	10	97	3	2	1
28	4	1	3	63	21	11	10	98	2	0	2
29	5	3	2	64	13	4	9	99	1	0	1
30～34歳	27	15	12	65～69歳	104	52	52	100歳以上	0	0	0
30	4	3	1	65	20	8	12	(再掲)			
31	4	4	0	66	22	10	12	65歳以上	565	241	324
32	3	2	1	67	21	10	11				
33	8	2	6	68	23	15	8	総数	1,353	656	697
34	8	4	4	69	18	9	9				

(資料:市民課)



## 5 地区別・年齢別住民基本台帳人口(続き)

(御津地区)

(令和5年3月31日現在 単位:人)

年齢	総数	男	女	年齢	総数	男	女	年齢	総数	男	女
0～4歳	220	108	112	35～39歳	443	217	226	70～74歳	776	374	402
0	32	12	20	35	85	48	37	70	163	82	81
1	44	22	22	36	84	36	48	71	142	63	79
2	42	22	20	37	95	41	54	72	151	75	76
3	54	28	26	38	88	40	48	73	164	74	90
4	48	24	24	39	91	52	39	74	156	80	76
5～9歳	319	166	153	40～44歳	467	230	237	75～79歳	764	322	442
5	53	25	28	40	74	38	36	75	184	76	108
6	67	31	36	41	97	54	43	76	175	87	88
7	71	38	33	42	94	44	50	77	108	34	74
8	71	39	32	43	86	41	45	78	144	61	83
9	57	33	24	44	116	53	63	79	153	64	89
10～14歳	376	196	180	45～49歳	603	296	307	80～84歳	607	292	315
10	73	33	40	45	122	61	61	80	162	89	73
11	69	37	32	46	99	47	52	81	159	80	79
12	73	45	28	47	137	73	64	82	99	43	56
13	83	46	37	48	121	55	66	83	90	39	51
14	78	35	43	49	124	60	64	84	97	41	56
15～19歳	409	209	200	50～54歳	672	327	345	85～89歳	324	116	208
15	91	42	49	50	148	72	76	85	83	32	51
16	66	37	29	51	131	60	71	86	76	27	49
17	90	43	47	52	125	59	66	87	67	24	43
18	82	43	39	53	124	67	57	88	61	22	39
19	80	44	36	54	144	69	75	89	37	11	26
20～24歳	385	208	177	55～59歳	586	286	300	90～94歳	164	52	112
20	76	31	45	55	120	51	69	90	53	17	36
21	79	47	32	56	122	57	65	91	39	17	22
22	87	47	40	57	120	58	62	92	34	12	22
23	73	43	30	58	114	67	47	93	15	3	12
24	70	40	30	59	110	53	57	94	23	3	20
25～29歳	314	162	152	60～64歳	589	266	323	95～99歳	41	7	34
25	77	40	37	60	112	56	56	95	13	1	12
26	72	29	43	61	138	62	76	96	12	3	9
27	58	35	23	62	113	49	64	97	7	3	4
28	51	26	25	63	124	59	65	98	7	0	7
29	56	32	24	64	102	40	62	99	2	0	2
30～34歳	328	170	158	65～69歳	650	311	339	100歳以上	8	0	8
30	63	35	28	65	119	54	65	(再掲)			
31	56	26	30	66	119	51	68	65歳以上	3,334	1,474	1,860
32	64	38	26	67	120	65	55				
33	69	32	37	68	132	64	68	総数	9,045	4,315	4,730
34	76	39	37	69	160	77	83				

(資料:市民課)

## 5 地区別・年齢別住民基本台帳人口(続き)

(室津地区)

(令和5年3月31日現在 単位:人)

年齢	総数	男	女	年齢	総数	男	女	年齢	総数	男	女
0～4歳	21	10	11	35～39歳	34	15	19	70～74歳	104	47	57
0	3	2	1	35	6	2	4	70	12	6	6
1	4	2	2	36	6	4	2	71	17	6	11
2	5	3	2	37	11	6	5	72	27	11	16
3	5	1	4	38	6	2	4	73	23	13	10
4	4	2	2	39	5	1	4	74	25	11	14
5～9歳	27	16	11	40～44歳	33	15	18	75～79歳	66	28	38
5	6	3	3	40	6	3	3	75	16	6	10
6	4	2	2	41	6	2	4	76	14	5	9
7	2	1	1	42	4	3	1	77	12	4	8
8	9	6	3	43	5	3	2	78	14	7	7
9	6	4	2	44	12	4	8	79	10	6	4
10～14歳	22	12	10	45～49歳	49	25	24	80～84歳	47	26	21
10	3	2	1	45	9	4	5	80	11	6	5
11	5	3	2	46	9	6	3	81	12	9	3
12	3	2	1	47	4	2	2	82	9	6	3
13	4	2	2	48	13	6	7	83	10	4	6
14	7	3	4	49	14	7	7	84	5	1	4
15～19歳	30	17	13	50～54歳	36	19	17	85～89歳	42	9	33
15	4	1	3	50	8	6	2	85	8	2	6
16	5	4	1	51	12	6	6	86	9	0	9
17	4	2	2	52	4	3	1	87	11	2	9
18	6	4	2	53	3	1	2	88	8	4	4
19	11	6	5	54	9	3	6	89	6	1	5
20～24歳	77	54	23	55～59歳	58	28	30	90～94歳	16	6	10
20	17	11	6	55	12	8	4	90	4	2	2
21	10	7	3	56	7	5	2	91	4	3	1
22	17	13	4	57	16	8	8	92	3	1	2
23	20	14	6	58	9	4	5	93	3	0	3
24	13	9	4	59	14	3	11	94	2	0	2
25～29歳	44	28	16	60～64歳	56	26	30	95～99歳	6	0	6
25	12	7	5	60	15	6	9	95	1	0	1
26	8	6	2	61	11	4	7	96	0	0	0
27	10	8	2	62	8	7	1	97	3	0	3
28	7	4	3	63	6	0	6	98	1	0	1
29	7	3	4	64	16	9	7	99	1	0	1
30～34歳	36	20	16	65～69歳	58	37	21	100歳以上	0	0	0
30	11	3	8	65	14	11	3	(再掲)			
31	7	5	2	66	10	6	4	65歳以上	339	153	186
32	2	2	0	67	12	8	4				
33	8	4	4	68	10	4	6	総数	862	438	424
34	8	6	2	69	12	8	4				

(資料:市民課)

## 6 自然動態

(単位:人)

区分	平成30年度	令和元年度	令和2年度	令和3年度	令和4年度
出生	480	454	386	437	380
男	244	232	216	222	210
女	236	222	170	215	170
死亡	875	886	944	1,002	1,041
男	462	450	474	496	510
女	413	436	470	506	531
自然増減	△395	△432	△558	△565	△661
男	△218	△218	△258	△274	△300
女	△177	△214	△300	△291	△361

(資料:市民課)

## 7 社会動態

(単位:人)

区分	平成30年度	令和元年度	令和2年度	令和3年度	令和4年度
転入	1,886	1,929	1,822	1,864	1,919
男	992	949	947	915	1,005
女	894	980	875	949	914
転出	2,115	2,048	2,054	1,923	2,088
男	1,086	1,048	1,043	980	1,039
女	1,029	1,000	1,011	943	1,049
社会増減	△229	△119	△232	△59	△169
男	△94	△99	△96	△65	△34
女	△135	△20	△136	6	△135

(資料:市民課)

## 8 婚姻・離婚

(単位:件)

区分	平成30年度	令和元年度	令和2年度	令和3年度	令和4年度
婚姻	936	1,019	850	818	813
本市受付	254	273	217	207	204
他市町村受付	682	746	633	611	609
離婚	236	238	214	186	204
本市受付	128	112	113	100	105
他市町村受付	108	126	101	86	99

(資料:市民課)

### 3 国勢調査

1	人口・世帯数	37
2	年齢（4区分）別人口	37
3	地区別人口・世帯数	38
4	昼夜間人口	39
5	産業別15歳以上就業者数	39
6	人口集中地区(D I D)	40
7	配偶関係・年齢・男女別15歳以上人口	40
8	家族類型別世帯数・世帯人員	41
9	世帯人員別一般世帯数・一般世帯人員	41
10	住居の種類・住宅の所有関係別一般世帯数・一般世帯人員	41
11	住宅の建て方別一般世帯数・一般世帯人員	42
12	15歳以上労働力状態	42

## 年齢（4区分）別人口の推移

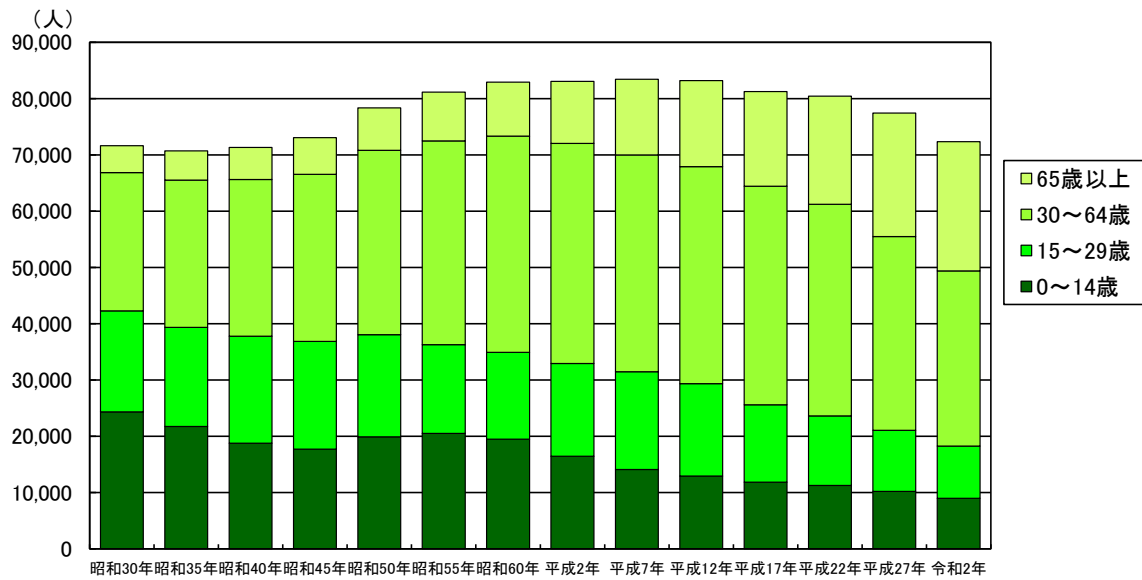

## 産業別15歳以上就業者数の推移

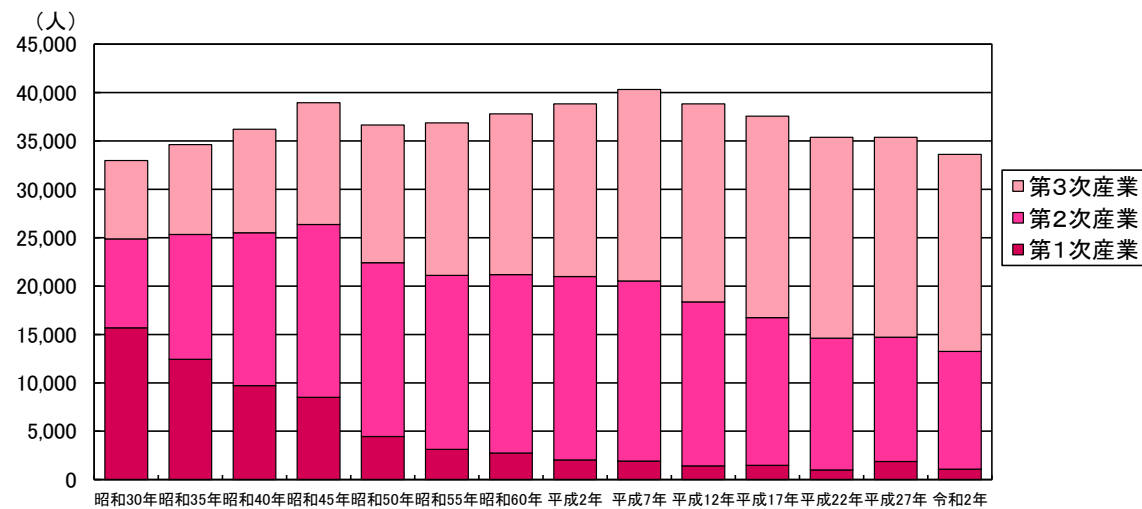

### 3 国勢調査

#### 1 人口・世帯数

(各年10月1日現在)

年次	人口(人)			人口密度 (人/km <sup>2</sup> )	世帯数 (世帯)	平均 世帯人員 (人)	人口の対 前回比率 (%)
	総数	男	女				
昭和30年	71,619	34,638	36,981	340	14,427	4.96	...
昭和35年	70,720	34,147	36,573	336	14,795	4.78	98.7
昭和40年	71,340	34,195	37,145	339	15,711	4.54	100.9
昭和45年	73,058	35,219	37,839	347	17,153	4.26	102.4
昭和50年	78,368	37,821	40,542	372	19,261	4.07	107.3
昭和55年	81,167	39,190	41,977	385	20,465	3.97	103.6
昭和60年	82,934	39,988	42,946	393	21,367	3.88	102.2
平成2年	83,045	39,890	43,155	394	22,107	3.76	100.1
平成7年	83,431	40,031	43,400	396	23,255	3.59	100.5
平成12年	83,207	39,920	43,287	394	24,588	3.38	99.7
平成17年	81,561	39,201	42,360	386	25,559	3.19	98.0
平成22年	80,518	38,727	41,791	381	26,803	3.00	98.7
平成27年	77,419	37,260	40,159	367	27,297	2.84	96.2
令和2年	74,316	35,918	38,398	352	27,757	2.68	96.0

(資料: デジタル戦略推進課「国勢調査」)

#### 2 年齢(4区分)別人口

(各年10月1日現在 単位: 人、%)

年次	人口総数 (A)	年齢別							
		0~14歳		15~29歳		30~64歳		65歳以上	
		人口 (B)	人口比率 (B/A)	人口 (C)	人口比率 (C/A)	人口 (D)	人口比率 (D/A)	人口 (E)	人口比率 (E/A)
昭和30年	71,619	24,319	34.0	17,952	25.1	24,589	34.3	4,759	6.6
昭和35年	70,720	21,735	30.7	17,623	24.9	26,166	37.0	5,196	7.3
昭和40年	71,340	18,762	26.3	19,023	26.7	27,824	39.0	5,731	8.0
昭和45年	73,058	17,721	24.3	19,133	26.2	29,678	40.6	6,526	8.9
昭和50年	78,363	19,895	25.4	18,142	23.2	32,784	41.8	7,541	9.6
昭和55年	81,167	20,511	25.3	15,755	19.4	36,213	44.6	8,685	10.7
昭和60年	82,934	19,494	23.5	15,422	18.6	38,423	46.3	9,590	11.6
平成2年	83,045	16,441	19.8	16,493	19.9	39,108	47.1	11,003	13.2
平成7年	83,431	14,105	16.9	17,354	20.8	38,522	46.2	13,442	16.1
平成12年	83,207	12,934	15.5	16,413	19.7	38,558	46.3	15,302	18.4
平成17年	81,561	11,840	14.5	13,754	16.9	38,852	47.6	16,823	20.6
平成22年	80,518	11,253	14.0	12,350	15.3	37,616	46.7	19,223	23.9
平成27年	77,419	10,195	13.2	10,870	14.0	34,409	44.4	21,945	28.3
令和2年	74,316	8,995	12.1	9,278	12.5	31,104	41.9	22,963	30.9

(資料: デジタル戦略推進課「国勢調査」)

(注) 人口総数には、「年齢不詳」を含みます。

### 3 地区別人口・世帯数

(令和2年10月1日現在)

地区名	世帯数 (世帯)	人口(人)		
		総数	男	女
総数	27,757	74,316	35,918	38,398
龍野地区	1,556	3,739	1,741	1,998
小宅地区	5,795	14,586	7,248	7,338
揖西地区	2,826	8,110	3,922	4,188
揖保地区	1,491	4,153	1,996	2,157
誉田地区	1,263	3,381	1,627	1,754
神岡地区	1,879	5,079	2,438	2,641
西栗栖地区	783	2,265	1,239	1,026
東栗栖地区	811	2,507	1,202	1,305
香島地区	751	2,166	1,032	1,134
新宮地区	1,404	3,787	1,766	2,021
越部地区	1,053	2,829	1,326	1,503
半田地区	1,525	4,328	2,063	2,265
神部地区	2,379	6,043	2,924	3,119
河内地区	492	1,403	657	746
御津地区	3,396	9,117	4,324	4,793
室津地区	353	823	413	410

(資料: デジタル戦略推進課「令和2年国勢調査」)

#### 4 昼夜間人口

(各年10月1日現在 単位:人、%)

年次	常住人口 (夜間人口) (A)	昼間人口 (B)	流入人口 (C)	流出人口 (D)	流出入の差 (C-D)	昼夜間人口比率 (B/A)
昭和40年	71,340	63,972	7,029	14,397	△7,368	89.7
昭和45年	73,058	64,465	7,841	16,434	△8,593	88.2
昭和50年	78,363	70,096	9,230	17,497	△8,267	89.5
昭和55年	81,167	73,125	10,441	18,480	△8,039	90.1
昭和60年	82,934	75,058	12,348	20,219	△7,871	90.5
平成2年	83,045	74,788	14,206	22,463	△8,257	90.1
平成7年	83,431	74,587	15,891	24,727	△8,836	89.4
平成12年	83,207	75,831	17,290	24,666	△7,376	91.1
平成17年	81,269	76,403	14,517	19,383	△4,866	94.0
平成22年	80,518	76,947	14,934	18,505	△3,571	95.6
平成27年	77,419	74,509	15,387	18,297	△2,910	96.2
令和2年	74,316	72,387	15,669	17,598	△1,929	97.4

(資料: デジタル戦略推進課「国勢調査」)

#### 5 産業別15歳以上就業者数

(各年10月1日現在 単位:人、%)

年次	就業者総数 (A)	産業別					
		第1次産業		第2次産業		第3次産業	
		就業者数 (B)	就業者比率 (B/A)	就業者数 (C)	就業者比率 (C/A)	就業者数 (D)	就業者比率 (D/A)
昭和30年	32,984	15,689	47.6	9,195	27.9	8,097	24.5
昭和35年	34,628	12,428	35.9	12,905	37.3	9,288	26.8
昭和40年	36,226	9,718	26.8	15,790	43.6	10,710	29.6
昭和45年	38,973	8,503	21.8	17,867	45.8	12,590	32.3
昭和50年	36,717	4,456	12.1	17,965	48.9	14,230	38.8
昭和55年	36,894	3,132	8.5	17,978	48.7	15,752	42.7
昭和60年	37,872	2,745	7.2	18,447	48.7	16,614	43.9
平成2年	38,878	2,037	5.2	18,958	48.8	17,843	45.9
平成7年	40,327	1,910	4.7	18,625	46.2	19,777	49.0
平成12年	38,924	1,411	3.6	16,957	43.6	20,460	52.6
平成17年	37,710	1,473	3.9	15,259	40.5	20,831	55.2
平成22年	35,836	1,007	2.8	13,603	38.0	20,775	58.0
平成27年	35,505	1,023	2.9	12,844	36.2	20,653	58.2
令和2年	34,840	1,077	3.1	12,161	34.9	20,371	58.5

(資料: デジタル戦略推進課「国勢調査」)

(注) 就業者総数には、「分類不能の産業」を含みます。



## 6 人口集中地区(DID)

(令和2年10月1日現在)

人口 (人)	面積 (km <sup>2</sup> )	人口密度 (人/km <sup>2</sup> )	全市人口に対する割合 (%)	全市面積に対する割合 (%)
13,709	3.41	4,020.2	18.4	1.6

(資料: デジタル戦略推進課「令和2年国勢調査」)

(注) 「人口集中地区」とは、国勢調査基本単位区を基礎単位地域とし、原則として人口密度が、4,000人/km<sup>2</sup>以上の基本単位区が隣接し、それらの地域の人口が国勢調査時に5,000人以上を有する地区をいいます。

なお、人口密度が4,000人/km<sup>2</sup>未満でも、地区内に常住人口の少ない公共施設等のある地域を含めている場合は、人口集中地区としています。

## 7 配偶関係・年齢・男女別15歳以上人口

(令和2年10月1日現在 単位:人)

区分	総数	男					女				
		小計	未婚	有配偶	死別	離別	小計	未婚	有配偶	死別	離別
15歳以上総数	63,345	30,093	8,956	18,689	1,083	1,199	33,252	6,786	18,815	5,530	1,868
15～19歳	3,532	1,757	1,750	7	-	-	1,775	1,771	4	-	-
20～24歳	3,141	1,592	1,500	83	-	4	1,549	1,437	98	1	11
25～29歳	2,605	1,368	1,027	315	-	18	1,237	761	429	2	41
30～34歳	3,273	1,680	802	829	2	45	1,593	520	977	4	87
35～39歳	3,982	2,043	787	1,190	-	65	1,939	453	1,341	1	139
40～44歳	4,601	2,341	686	1,536	7	109	2,260	428	1,627	10	185
45～49歳	5,522	2,758	758	1,809	7	173	2,764	442	1,965	45	301
50～54歳	4,662	2,223	519	1,528	13	150	2,439	342	1,776	56	256
55～59歳	4,475	2,201	383	1,623	25	156	2,274	166	1,810	96	191
60～64歳	4,589	2,193	294	1,681	47	155	2,396	132	1,881	207	162
65～69歳	5,423	2,578	221	2,071	129	134	2,845	101	2,148	410	165
70～74歳	6,175	2,907	152	2,476	153	100	3,268	97	2,298	685	158
75～79歳	4,720	2,157	49	1,840	189	56	2,563	55	1,459	943	76
80～84歳	3,138	1,279	18	1,026	206	21	1,859	33	680	1,065	45
85歳以上	3,507	1,016	10	675	305	13	2,491	48	322	2,005	51

(資料: デジタル戦略推進課「令和2年国勢調査」)

(注) 総数には、配偶関係「不詳」を含みます。

## 8 家族類型別世帯数・世帯人員

(令和2年10月1日現在)

区分	総数	一般世帯							施設等の世帯
		一般世帯総数	親族のみの世帯				非親族を含む世帯	単独世帯	
			核家族			核家族以外			
			夫婦のみ	夫婦と子	その他				
世帯数(世帯)	27,757	27,655	6,191	8,003	2,695	2,266	1,749	6,751	102
世帯人員(人)	74,316	72,030	12,382	29,550	6,302	10,237	6,808	6,751	2,286

(資料: デジタル戦略推進課「令和2年国勢調査」)

(注) 非親族を含む世帯には、家族類型「不詳」を含みます。

## 9 世帯人員別一般世帯数・一般世帯人員

(令和2年10月1日現在)

総数 (A)	一般世帯数(世帯)										一般世帯人員総数 (B) (人)	1世帯当たり (B/A) (人)
	1人	2人	3人	4人	5人	6人	7人	8人	9人	10人以上		
27,655	6,751	8,565	5,346	4,238	1,799	644	225	66	13	8	72,030	2.60

(資料: デジタル戦略推進課「令和2年国勢調査」)

## 10 住居の種類・住宅の所有関係別一般世帯数・一般世帯人員

(令和2年10月1日現在)

区分	世帯数		世帯人員		1世帯当たり	
	(A) (世帯)	うち、65歳以上世帯員 のいる世帯数(C)	(B) (人)	うち、65歳以上世帯員 のいる世帯人員(D)	(B/A) (人)	うち、65歳以上世帯員 のいる世帯人員(D/C)
一般世帯総数	27,655	14,319	72,030	36,080	2.60	2.52
住宅に住む一般世帯	27,449	14,288	71,652	35,999	2.61	2.52
主世帯	27,246	14,252	71,274	35,928	2.62	2.52
持ち家	22,132	13,307	61,780	34,332	2.79	2.58
公営・都市再生機構・公社の借家	834	393	1,684	649	2.02	1.65
民営の借家	3,977	527	7,318	882	1.84	1.67
給与住宅	303	25	492	65	1.62	2.60
間借り	203	36	378	71	1.86	1.97
住宅以外に住む一般世帯	206	31	378	81	1.83	2.61

(資料: デジタル戦略推進課「令和2年国勢調査」)

## 11 住宅の建て方別一般世帯数・一般世帯人員

(令和2年10月1日現在)

区分	総数	一戸建	長屋建	共同住宅				その他
				総数	1・2階	3～5階	6階以上	
一般世帯数(世帯)(A)	27,449	22,563	318	4,526	2,871	1,370	285	42
一般世帯人員(人)(B)	71,652	62,874	644	8,045	4,821	2,594	630	89
1世帯当たり人員(B/A)	2.61	2.79	2.03	1.78	1.68	1.89	2.21	2.12

(資料: デジタル戦略推進課「令和2年国勢調査」)

## 12 15歳以上労働力状態

(令和2年10月1日現在 単位:人)

区分	総数	男		女	
		15～64歳	65歳以上	15～64歳	65歳以上
人口総数(15歳以上)	63,345	20,156	9,937	20,226	13,026
労働力人口総数	36,119	16,929	3,167	13,984	2,039
就業者総数	34,840	16,209	3,054	13,566	2,011
主に仕事	28,642	15,586	2,444	9,693	919
家事のほか仕事	4,823	124	413	3,257	1,029
通学のかたわら仕事	576	277	-	299	-
休業者	799	222	197	317	63
完全失業者	1,279	720	113	418	28
非労働力人口総数	25,890	2,807	6,515	5,888	10,680
家事	9,213	209	953	3,516	4,535
通学	3,628	1,776	-	1,848	4
その他	13,049	822	5,562	524	6,141

(資料: デジタル戦略推進課「令和2年国勢調査」)

(注) 人口総数(15歳以上)には、労働力状態「不詳」を含みます。

## 4 事業所・工業・商業・観光

1	産業大分類別事業所数・従業者数	45
2	従業者規模別事業所数・従業者数	46
3	工業の推移	46
4	産業中分類別事業所数・従業者数・製造品出荷額等	47
5	地場産業の推移	48
6	商業の推移	48
7	産業小分類別事業所数・従業者数・年間商品販売額	49
8	市民経済計算（経済活動別市内総生産）	51
9	金融機関数	52
10	中小企業融資件数	52
11	消費生活相談件数	52
12	観光客の推移	53
13	観光施設利用状況	54
14	国民宿舎利用状況	54

## 産業別事業所数割合

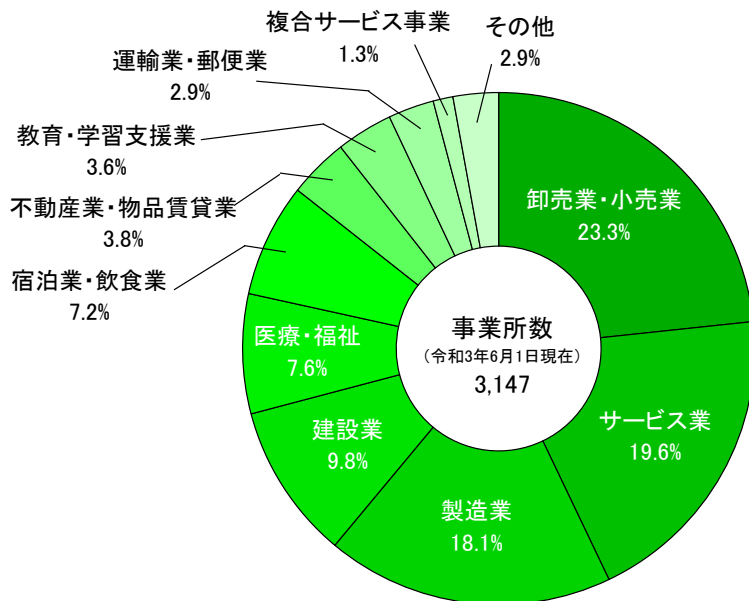

## 観光客の推移

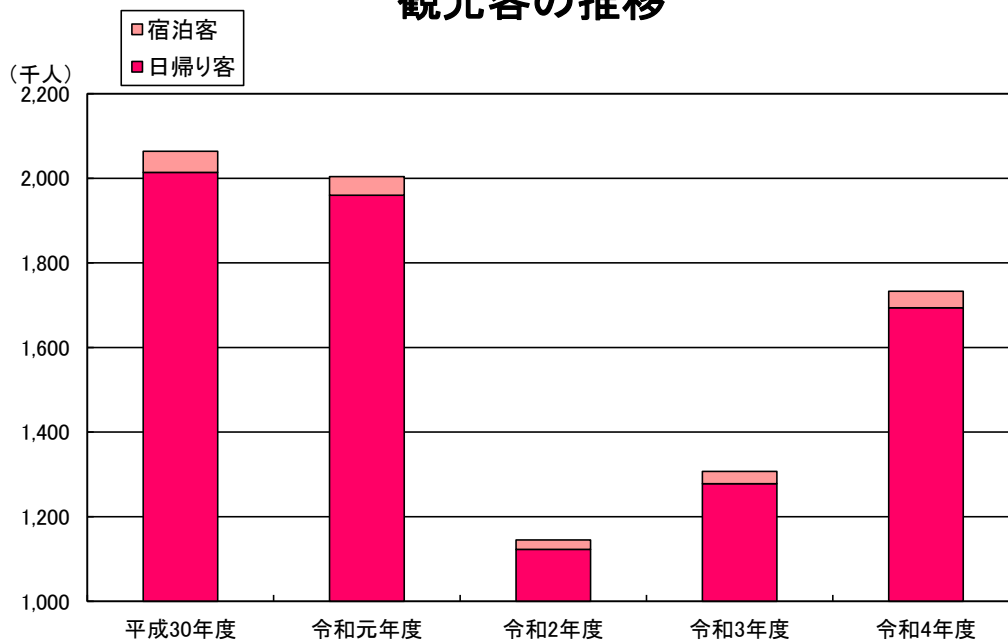

## 4 事業所・工業・商業・観光

### 1 産業大分類別事業所数・従業者数

(令和3年6月1日現在)

産業大分類	事業所数	従業者数(人)
総数	3,147	31,839
第1次産業	31	586
農業・林業・漁業	31	586
第2次産業	872	13,255
鉱業・採石業・砂利採取業	-	-
建設業	312	1,436
製造業	560	11,819
第3次産業	2,244	17,998
電気・ガス・熱供給・水道業	7	11
情報通信業	13	36
運輸業、郵便業	88	1,442
卸売業、小売業	734	5,486
金融業、保険業	39	381
不動産業、物品賃貸業	121	429
学術研究、専門・技術サービス業	102	594
宿泊業、飲食サービス業	235	1,778
生活関連サービス業、娯楽業	232	954
教育、学習支援業	113	626
医療、福祉	237	4,278
複合サービス事業	40	450
サービス業(他に分類されないもの)	283	1,533

(資料: デジタル戦略推進課「令和3年経済センサス-活動調査」)

## 2 従業者規模別事業所数・従業者数

(令和3年6月1日現在)

区分	事業所数	従業者数(人)
総数	3,147	31,839
1～4人	1,823	3,847
5～9人	615	4,039
10～19人	367	4,919
20～29人	135	3,266
30～49人	80	3,048
50～99人	69	4,730
100人以上	40	7,990
出向・派遣従業者のみ	18	-

(資料: デジタル戦略推進課「令和3年経済センサス-活動調査」)

## 3 工業の推移

(各年6月1日現在)

区分	平成29年	平成30年	令和元年	令和2年	令和3年
事業所数	316	315	310	302	219
従業者数(人)	10,739	11,059	11,312	10,656	10,346
現金給与総額(万円)	4,487,399	4,641,546	4,986,227	4,787,834	4,687,630
原材料使用額等(万円)	26,441,209	27,418,643	27,880,060	25,135,247	23,357,456
製造品出荷額等(万円)	43,143,583	43,925,033	44,650,739	41,164,629	40,536,020
付加価値額(万円)	14,599,029	14,728,193	14,854,621	14,069,099	14,357,519

(資料: デジタル戦略推進課「工業統計調査」及び「令和3年経済センサス-活動調査(製造業)」)

(注) 従業者数4人以上の事業所についての数値です。

#### 4 産業中分類別事業所数・従業者数・製造品出荷額等

(令和3年6月1日現在)

産業中分類	事業所数	従業者数 (人)	現金給与 総額 (万円)	原材料 使用額等 (万円)	製造品 出荷額等 (万円)	付加価値額 (万円)
総数	219	10,346	4,687,630	23,357,456	40,536,020	14,357,519
食料品	50	1,854	577,644	3,430,765	6,489,857	2,675,325
飲料・たばこ・飼料	7	429	185,502	1,870,966	3,275,033	1,251,020
繊維工業	5	105	18,858	26,568	44,055	9,721
木材・木製品	3	117	47,409	153,603	246,468	82,911
家具・装備品	1	28	X	X	X	X
パルプ・紙・紙加工品	6	620	304,912	1,340,817	3,346,087	1,776,402
印刷・同関連業	3	34	9,474	7,733	26,821	17,420
化学工業	9	1,426	1,086,532	5,763,821	9,018,021	2,532,156
石油製品・石炭製品	-	-	-	-	-	-
プラスチック製品	14	927	438,782	3,210,313	4,885,330	1,315,945
ゴム製品	1	355	X	X	X	X
なめし革・同製品・毛皮	19	570	187,431	532,955	1,066,226	485,347
窯業・土石製品	5	73	25,516	107,220	185,538	71,198
鉄鋼業	10	146	55,619	274,824	484,279	197,855
非鉄金属	4	92	37,158	283,237	614,788	301,999
金属製品	22	363	136,860	523,700	947,355	360,844
はん用機械器具	20	704	380,043	820,292	1,713,900	752,592
生産用機械器具	11	195	70,873	469,553	1,026,093	459,125
業務用機械器具	1	10	X	X	X	X
電子部品・デバイス・電子回路	4	610	290,931	1,676,426	2,329,623	554,957
電気機械器具	9	715	221,937	467,436	801,663	291,484
情報通信機械器具	-	-	-	-	-	-
輸送用機械器具	12	341	146,553	694,500	1,064,826	316,390
その他	3	632	250,618	877,725	1,448,838	470,042

(資料: デジタル戦略推進課「令和3年経済センサス-活動調査(製造業)」)

(注) 従業者数4人以上の事業所についての数値です。



## 5 地場産業の推移

### ア 醤油製造業

(各年12月31日現在)

区分	平成30年	令和元年	令和2年	令和3年	令和4年
事業所数	10	10	9	8	8
従業者数(人)	539	531	536	527	514
生産数量(kl)	32,282	32,092	28,048	28,384	28,692
生産額(百万円)	6,078	6,483	5,651	5,702	6,009

### イ 手延素麺業

(各年8月31日現在)

区分	平成30年	令和元年	令和2年	令和3年	令和4年
事業所数	109	105	105	100	100
従業者数(人)	720	693	693	660	660
生産数量(t)	4,687	4,984	4,870	4,948	5,120
生産額(百万円)	3,249	3,425	3,493	3,548	3,676

### ウ 製革業

(各年12月31日現在)

区分	平成30年	令和元年	令和2年	令和3年	令和4年
事業所数	145	143	139	138	134
従業者数(人)	792	879	801	774	791
出荷数量(千枚)	1,081	933	800	764	810

(資料:商工振興課)

## 6 商業の推移

(各年6月1日現在)

区分		平成19年	平成24年	平成26年	平成28年	令和3年
総数	事業所数	958	689	694	728	659
	従業者数(人)	5,615	4,270	4,848	4,909	4,675
	年間商品販売額(万円)	11,420,086	10,734,233	15,525,644	12,621,308	12,741,256
卸売業	事業所数	152	120	134	148	134
	従業者数(人)	1,093	951	1,253	1,187	1,052
	年間商品販売額(万円)	4,499,440	5,496,692	9,287,403	5,795,181	6,318,155
小売業	事業所数	806	569	560	580	525
	従業者数(人)	4,522	3,319	3,595	3,722	3,623
	年間商品販売額(万円)	6,920,646	5,237,541	6,238,241	6,826,127	6,423,101

(資料:デジタル戦略推進課「商業統計調査」及び「経済センサス-活動調査(卸売業・小売業)」)

(注)平成26年の調査日は7月1日です。

## 7 産業小分類別事業所数・従業者数・年間商品販売額

(令和3年6月1日現在)

産業小分類	事業所数	従業者数 (人)	年間商品販売額 (万円)
総数(卸売業・小売業)	659	4,675	12,741,256
卸売業総数	134	1,052	6,318,155
各種商品卸売業	1	2	X
各種商品	1	2	X
繊維・衣服等卸売業	3	70	X
繊維品(衣服、身の回り品を除く)	-	-	-
衣服	-	-	-
身の回り品	3	70	X
飲食物品卸売業	42	497	3,962,525
農畜産物・水産物	16	145	1,163,880
食料・飲料	26	352	2,798,645
建築材料、鉱物・金属材料等卸売業	45	229	1,276,948
建築材料	23	93	229,081
化学製品	14	90	938,532
石油・鉱物	2	9	X
鉄鋼製品	2	15	X
非鉄金属	-	-	-
再生資源	4	22	31,967
機械器具卸売業	22	146	593,975
産業機械器具	9	74	275,458
自動車	5	17	9,820
電気機械器具	5	34	279,470
その他の機械器具	3	21	29,227
その他の卸売業	21	108	260,873
家具・建具・じゅう器等	1	1	X
医薬品・化粧品等	5	20	19,167
紙・紙製品	2	46	X
他に分類されない卸売業	13	41	221,535

## 7 産業小分類別事業所数・従業者数・年間商品販売額(続き)

(令和3年6月1日現在)

産業小分類	事業所数	従業者数 (人)	年間商品販売額 (万円)
小売業総数	525	3,623	6,423,101
各種商品小売業	1	5	X
百貨店・総合スーパー	-	-	-
その他の各種商品	1	5	X
織物・衣服・身の回り品小売業	54	270	332,159
呉服・服地・寝具	10	26	10,217
男子服	9	24	14,338
婦人・子供服	17	139	237,044
靴・履物	5	14	8,048
その他の織物・衣服・身の回り品	13	67	62,512
飲食物品小売業	146	1,577	1,804,921
各種食料品	15	700	1,105,747
野菜・果実	6	28	42,069
食肉	13	67	64,771
鮮魚	6	11	2,995
酒	14	23	150
菓子・パン	28	120	38,161
その他の飲食物品	64	628	551,028
機械器具小売業	84	380	993,154
自動車	49	236	608,069
自転車	7	9	403
機械器具(自動車、自転車を除く)	28	135	384,682
その他の小売業	222	1,206	2,519,364
家具・建具・畳	16	76	126,844
じゅう器	4	19	11,490
医薬品・化粧品	56	332	658,698
農耕用品	12	48	107,997
燃料	42	255	1,142,525
書籍・文房具	17	171	57,064
スポーツ用品・がん具・娯楽用品・楽器	9	36	77,522
写真機・時計・眼鏡	9	33	36,615
他に分類されない小売業	57	236	300,609
無店舗小売業	18	185	755,162
通信販売・訪問販売	12	163	731,176
自動販売機による小売業	3	4	X
その他の無店舗小売業	3	18	19,657

(資料: デジタル戦略推進課「令和3年経済センサス-活動調査(卸売業・小売業)」)

## 8 市民経済計算(経済活動別市内総生産)

区分	令和元年度	令和2年度		R2/R1
	金額(百万円)	金額(百万円)	構成比(%)	対前年度増加率(%)
市内総生産(名目GDP総計)	348,616	341,914	100.0	△1.9
産業計	345,903	338,999	99.1	△2.0
第1次産業	2,292	2,174	0.6	△5.1
農業	1,772	1,659	0.5	△6.4
林業	105	108	0.0	2.9
水産業	415	407	0.1	△1.9
第2次産業	178,021	182,008	53.2	2.2
鉱業	21	21	0.0	0.0
製造業	164,935	170,507	49.9	3.4
建設業	13,065	11,480	3.4	△12.1
第3次産業	165,590	154,817	45.3	△6.5
電気・ガス・水道・ 廃棄物処理業	5,157	5,168	1.5	0.2
卸売・小売業	20,046	18,397	5.4	△8.2
運輸・郵便業	15,226	11,991	3.5	△21.2
宿泊・飲食サービス業	5,579	3,460	1.0	△38.0
情報通信業	1,633	1,766	0.5	8.1
金融・保険業	5,311	5,117	1.5	△3.7
不動産業	43,715	42,934	12.6	△1.8
専門・化学技術・ 業務支援サービス業	8,377	8,062	2.4	△3.8
公務	8,719	8,589	2.5	△1.5
教育	13,742	13,658	4.0	△0.6
保健衛生・社会事業	25,930	25,111	7.3	△3.2
その他のサービス	12,155	10,564	3.1	△13.1
輸入品に課される税・関税等	2,713	2,915	0.9	7.4

区分	令和元年度	令和2年度	R02/R01
	金額(千円)	金額(千円)	対前年度増加率(%)
就業者一人当たりの総生産	9,003	8,627	△4.2
市民一人当たりの所得	2,780	2,598	△6.5

(資料: デジタル戦略推進課「市町民経済計算」)

## 9 金融機関数

(令和5年4月1日現在)

総数	銀行	信用金庫	信用組合	農業協同組合
19	3	7	2	7

(資料: 会計課)

(注) 1 事業所単位の合計数です。ただし、ATMのみの無人店舗は除きます。

2 郵便局は含みません。

## 10 中小企業融資件数

区分	平成30年度	令和元年度	令和2年度	令和3年度	令和4年度
件数(件)	23	11	1	1	1
融資金額(千円)	174,000	62,500	15,000	7,000	500

(資料: 商工振興課)

## 11 消費生活相談件数

(単位: 件)

区分	平成30年度	令和元年度	令和2年度	令和3年度	令和4年度
総数	479	392	373	359	329
架空請求	-	2	-	14	14
訪問販売・買取	50	29	36	25	15
電話勧誘	39	3	29	19	19
通信販売	224	159	151	114	108
多重債務	5	3	2	1	-
その他	161	196	154	159	152
生活相談	-	-	1	27	21

(資料: 商工振興課)

(注) 1 通信販売とは、通信手段を用いて契約する販売購入形態のことです。

2 その他は、マルチ商法・送り付け商法・内職商法等を含みます。

3 生活相談は、相続問題・家庭内問題等の消費者問題とは言えない相談のことです。

令和元年度までは、その他に計上しています。

## 12 観光客の推移

(単位:千人)

区分		平成30年度	令和元年度	令和2年度	令和3年度	令和4年度
総数		2,064	2,004	1,145	1,307	1,733
日帰り・宿泊別	日帰り客	2,014	1,960	1,123	1,278	1,694
	宿泊客	50	44	22	29	39
居住地別	県内客	1,342	1,303	744	850	1,126
	県外客	722	701	401	457	607
四半期別	第1四半期(4月～6月)	520	527	200	260	366
	第2四半期(7月～9月)	503	473	286	290	417
	第3四半期(10月～12月)	588	615	315	402	548
	第4四半期(1月～3月)	453	389	344	355	402
目的別	自然鑑賞	100	71	78	89	97
	社寺参拝	9	12	10	9	13
	まつり	491	457	15	55	295
	遺史跡鑑賞	27	29	19	20	24
	温泉・温浴施設	299	301	289	292	303
	公園遊園地	-	-	-	-	-
	施設見学	171	167	117	169	220
	登山・ハイキング・キャンプ	-	-	-	-	-
	海水浴・ヨット	7	9	3	5	5
	ゴルフ・テニス	126	161	127	136	146
	釣り・潮干狩り	15	23	5	11	27
	観光農園	-	-	-	-	-
	コンベンション	282	281	100	132	198
	グリーン・ツーリズム	339	342	327	350	346
その他	198	151	55	39	59	

(資料:観光振興課「兵庫県観光客動態調査」)

(注) 1 千人未満については、四捨五入で算出しています。

2 「その他」: 宿泊施設日帰り等

### 13 観光施設利用状況

区分	平成30年度	令和元年度	令和2年度	令和3年度	令和4年度
聚遠亭(件)	3	11	9	16	31
龍野城(人)	30,294	34,479	27,855	29,027	34,607
武家屋敷資料館(人)	4,327	3,729	3,349	3,489	3,223
かどめふれあい館(人)	9,925	7,626	5,881	6,445	8,469
三木露風生家(人)	9,778	9,659	6,302	7,103	8,799
醤油の郷大正ロマン館(人)	22,376	38,342	32,674	40,541	57,567
御津自然観察公園 (世界の梅公園)(人)	22,000	22,500	25,150	23,150	21,550
道の駅しんぐう(人)	45,131	41,586	48,966	53,181	58,495
道の駅みつ(人)	293,764	300,083	277,784	297,040	287,054

(資料:観光振興課・都市計画課・町並み対策課・御津総合支所地域振興課)

(注) 聚遠亭の件数は、施設利用(有料)件数です。

### 14 国民宿舎利用状況

(単位:人)

区分	平成30年度	令和元年度	令和2年度	令和3年度	令和4年度
赤とんぼ荘	37,821	31,764	18,924	9,283	9,159
休憩	30,740	25,987	15,504	9,283	9,159
宿泊	7,081	5,777	3,420	-	-
志んぐ荘	59,937	46,857	21,625	28,083	39,493
休憩	40,257	27,921	10,717	7,037	12,415
宿泊	19,680	18,936	10,908	21,046	27,078

(資料:商工振興課)

(注) 赤とんぼ荘は、令和3年度から宿泊業務を休止中。休憩数は、同建物内喫茶メイプルの利用者数です。

## 5 農林・水産

1	農家人口・農家数	57
2	経営耕地面積規模別農家数	57
3	経営耕地面積	58
4	主要農作物別作付面積・収穫量	58
5	主要家畜別飼養戸数・頭羽数	58
6	農業振興地域面積	59
7	農地転用状況	59
8	林野面積	59
9	漁種別漁獲量	60
10	漁業就業者数・漁業経営体数・漁船隻数	60



## 農家数・経営耕地面積の推移

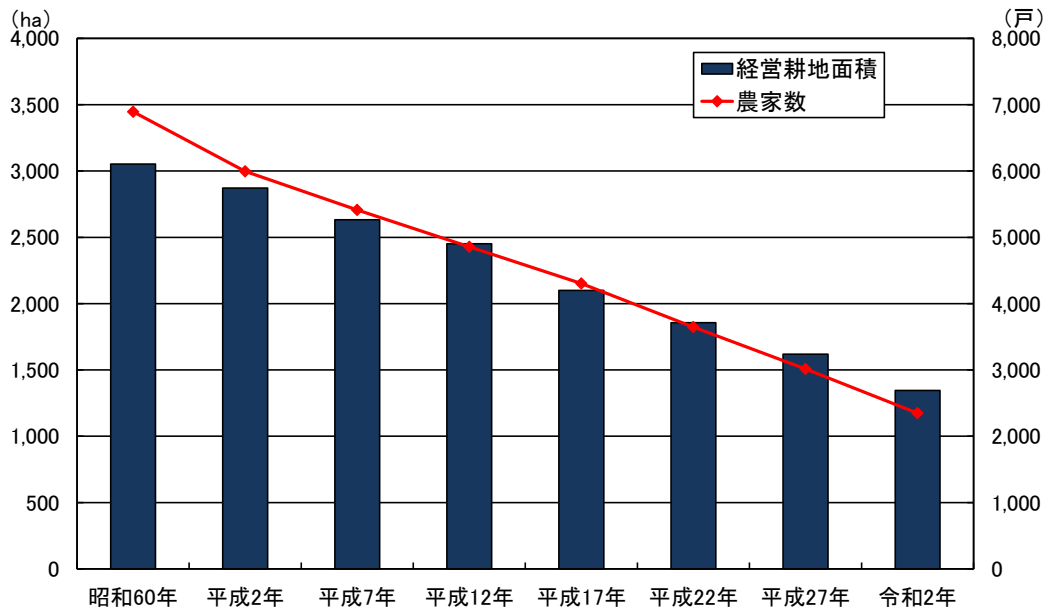

## 漁種別漁獲量

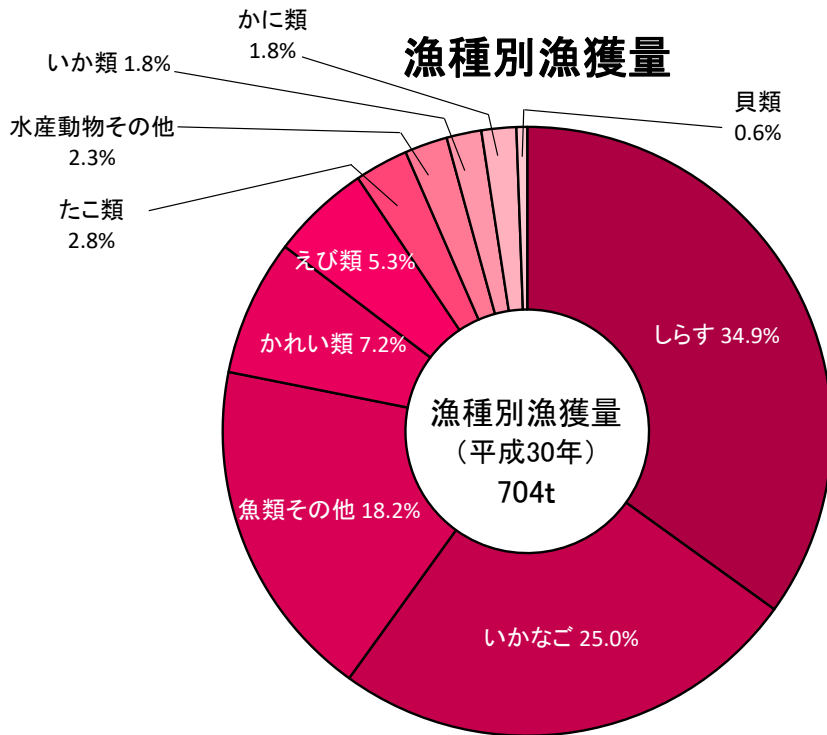

## 5 農林・水産

### 1 農家人口・農家数

(各年2月1日現在)

年次	農家人口(人)			農家数(戸)				
	総数	男	女	総数	販売農家		自給的農家	
					専業農家	兼業農家		
第1種	第2種							
昭和60年	32,087	15,501	16,586	6,894	435	293	6,166	...
平成2年	27,695	13,281	14,414	5,994	421	156	5,417	...
平成7年	24,108	11,588	12,520	5,414	541	203	4,670	...
平成12年	21,340	10,316	11,024	4,858	383	133	2,538	1,804
平成17年	17,078	8,240	8,838	4,304	349	129	1,881	1,945
平成22年	7,546	3,730	3,816	3,646	336	71	1,453	1,786
平成27年	5,544	2,765	2,779	3,016	262	169	1,067	1,518
令和2年	...	...	...	2,348	1,090			1,258

(資料: デジタル戦略推進課「世界農林業センサス」「農業センサス」「農林業センサス」)

- (注) 1 「農家」: (昭和60年)経営耕地面積が5a以上又は調査期日前1年間の農産物販売金額が10万円以上の世帯  
(平成2年以降)経営耕地面積が10a以上又は調査期日前1年間の農産物販売金額が15万円以上の世帯
- 2 「第1種兼業農家」: 農業所得を主とする兼業農家
- 3 「第2種兼業農家」: 農業所得を従とする兼業農家
- 4 平成22年、平成27年の農家人口は、販売農家世帯人員のみの集計
- 5 令和2年は販売農家、自給的農家の総数のみの集計

### 2 経営耕地面積規模別農家数

(各年2月1日現在 単位: 戸)

年次	総数	0.3ha未満	0.3ha以上 0.5ha未満	0.5ha以上 1.0ha未満	1.0ha以上 1.5ha未満	1.5ha以上 2.0ha未満	2.0ha以上 2.5ha未満	2.5ha以上 3.0ha未満	3.0ha以上	例外規定 農家
昭和60年	6,894	2,591	1,912	2,010	283	68	11	5	8	6
平成2年	5,994	2,048	1,746	1,765	310	71	22	6	18	8
平成7年	5,414	1,958	1,497	1,548	268	85	21	9	24	4
平成12年	4,858	1,809	1,293	1,364	255	59	29	10	38	1
平成17年	4,304	1,945	958	1,042	222	54		31	46	6
平成22年	3,646	1,789	677	830	201	59		45	44	1
平成27年	3,016	1,518	537	626	180	56		46	47	6
令和2年	2,348	...	...	...	...	...		...	...	...

(資料: デジタル戦略推進課「世界農林業センサス」「農業センサス」「農林業センサス」)

- (注) 1 平成17年以降は2.0ha以上3.0ha未満に区分が統合されました。
- 2 「例外規定農家」: (昭和60年)経営耕地面積が0.05ha未満だが、調査期日前1年間の農産物販売金額が10万円以上の世帯  
(平成2年以降)経営耕地面積が0.1ha未満だが、調査期日前1年間の農産物販売金額が15万円以上の世帯
- 3 令和2年は総数のみの集計

### 3 経営耕地面積

(各年2月1日現在 単位:a)

年次	総数	田	畑	樹園地	自給経営耕地
昭和60年	305,269	278,660	21,239	5,370	...
平成2年	287,118	261,253	20,405	5,460	...
平成7年	263,308	238,595	19,575	5,138	...
平成12年	245,144	222,512	18,738	3,894	...
平成17年	209,963	158,426	12,907	1,876	36,754
平成22年	185,553	138,346	12,424	1,308	33,475
平成27年	161,949	122,130	10,949	804	28,066
令和2年	134,498	111,698			22,800

(資料: デジタル戦略推進課「世界農林業センサス」「農業センサス」「農林業センサス」)

(注)1 平成12年以前の自給経営耕地は、田・畑・樹園地に含まれています。

2 令和2年の田、畑、樹園地は総数のみ集計しています。

### 4 主要農作物別作付面積・収穫量

区分		平成30年度	令和元年度	令和2年度	令和3年度	令和4年度
水稲	作付面積(ha)	1,310	1,290	1,280	1,230	1,200
	収穫量(t)	6,750	6,710	6,230	6,390	6,540
小麦	作付面積(ha)	215	215	226	227	234
	収穫量(t)	835	404	978	944	738
大豆	作付面積(ha)	179	179	178	171	188
	収穫量(t)	261	209	231	183	158
そば	作付面積(ha)	16	17	16	16	10
	収穫量(t)	10	12	11	19	5

(資料: 農林水産課「兵庫農林水産統計年報」)

### 5 主要家畜別飼養戸数・頭羽数

(各年2月1日現在)

区分		平成30年	平成31年	令和2年	令和3年	令和4年
乳用牛	戸数(戸)	1	1	1	1	1
	頭数(頭)	X	X	X	X	X
肉用牛	戸数(戸)	2	2	2	2	3
	頭数(頭)	869	1,000	1,217	1,217	1,282
豚	戸数(戸)	1	1	1	1	1
	頭数(頭)	X	X	X	X	X
採卵鶏	戸数(戸)	4	4	4	4	2
	羽数(羽)	195,400	195,400	172,770	194,900	132,000

(資料: 農林水産課「家畜飼養農家台帳」)

## 6 農業振興地域面積

(各年度3月31日現在 単位:ha)

区分	平成30年度	令和元年度	令和2年度	令和3年度	令和4年度
総面積	6,318	6,318	6,318	6,318	6,318
農用地	3,150	3,153	3,153	3,152	3,152
田	2,631	2,634	2,634	2,633	2,632
畑	402	402	402	402	403
樹園地	72	72	72	72	72
採草放牧地	45	45	45	45	45
その他	3,168	3,165	3,165	3,166	3,166

(資料:農林水産課「たつの農業振興地域整備計画書」)

## 7 農地転用状況

区分		平成30年	令和元年	令和2年	令和3年	令和4年	
総数	件数(筆)	365	336	404	259	354	
	面積(m <sup>2</sup> )	136,177	114,369	154,785	107,460	137,195	
用途別	工業用地	件数(筆)	4	5	1	1	1
		面積(m <sup>2</sup> )	2,184	9,933	1,182	254	341
	農林業用地	件数(筆)	4	2	9	8	11
		面積(m <sup>2</sup> )	705	592	1,634	2,418	6,066
	宅地商業用地	件数(筆)	214	167	189	152	218
		面積(m <sup>2</sup> )	55,387	35,346	63,605	38,615	65,723
	その他	件数(筆)	143	162	205	98	124
		面積(m <sup>2</sup> )	77,901	68,498	88,364	66,173	65,065

(資料:農業委員会事務局)

## 8 林野面積

(各年度3月31日現在)

区分	平成30年度		令和元年度		令和2年度		令和3年度		令和4年度		
	面積 (ha)	蓄積 (千m <sup>3</sup> )	面積 (ha)	蓄積 (千m <sup>3</sup> )	面積 (ha)	蓄積 (千m <sup>3</sup> )	面積 (ha)	蓄積 (千m <sup>3</sup> )	面積 (ha)	蓄積 (千m <sup>3</sup> )	
総数	12,815	1,881	12,814	1,901	12,811	1,917	12,810	1,935	12,808	1,951	
民有林	11,396	1,703	11,395	1,723	11,392	1,740	11,390	1,757	11,388	1,773	
	人工林	3,210	1,042	3,214	1,058	3,218	1,073	3,220	1,088	3,220	1,101
	天然林	7,974	661	7,970	665	7,962	667	7,959	670	7,957	672
	竹林	107	...	107	...	107	...	107	...	107	...
	無立木他	99	...	99	...	99	...	99	...	99	...
	更新困難地	5	...	5	...	5	...	5	...	5	...
国有林	1,420	178	1,420	178	1,420	178	1,420	178	1,420	178	

(資料:農林水産課「兵庫県林業統計書」)

(注) 単位未満四捨五入のため、総数と内訳が合わない場合があります。

## 9 漁種別漁獲量

(単位:t)

区分		平成26年	平成27年	平成28年	平成29年	平成30年
総数		713	1,992	2,074	623	704
魚類	いかなご	443	1,426	1,467	65	176
	しらす	92	215	274	189	246
	かれい類	24	58	59	50	51
	その他	74	141	141	185	128
水産動物	えび類	28	48	49	53	37
	たこ類	17	29	24	25	20
	いか類	8	15	18	18	13
	かに類	5	14	16	13	13
	その他	15	32	20	16	16
貝類		7	14	6	9	4

(資料:農林水産課「兵庫農林水産統計年報」)

(注)市町村別統計は平成30年で廃止

## 10 漁業就業者数・漁業経営体数・漁船隻数

(平成30年11月1日現在)

漁業就業者数(人)			漁業経営体数(経営体)						漁船隻数(隻)				
総数	男	女	総数	個人			会社	共同 経営	総数	動力 漁船	船外機 付漁船	無動力 漁船	
				計	専業	第1種 兼業							第2種 兼業
125	116	9	69	61	25	27	9	6	2	141	133	8	-

(資料:デジタル戦略推進課「2018年漁業センサス」)

## 6 建設・住宅

1	道路状況	63
2	市道の推移	63
3	都市計画道路状況	64
4	橋梁状況	65
5	橋梁の推移	65
6	都市公園・自然公園面積	65
7	都市公園別面積	66
8	構造別家屋数	68
9	市営住宅管理数	68
10	建築確認申請処理件数	68
11	開発行為の申請状況	68
12	市営駐車場管理数	68

## 市道の路線数・実延長の推移

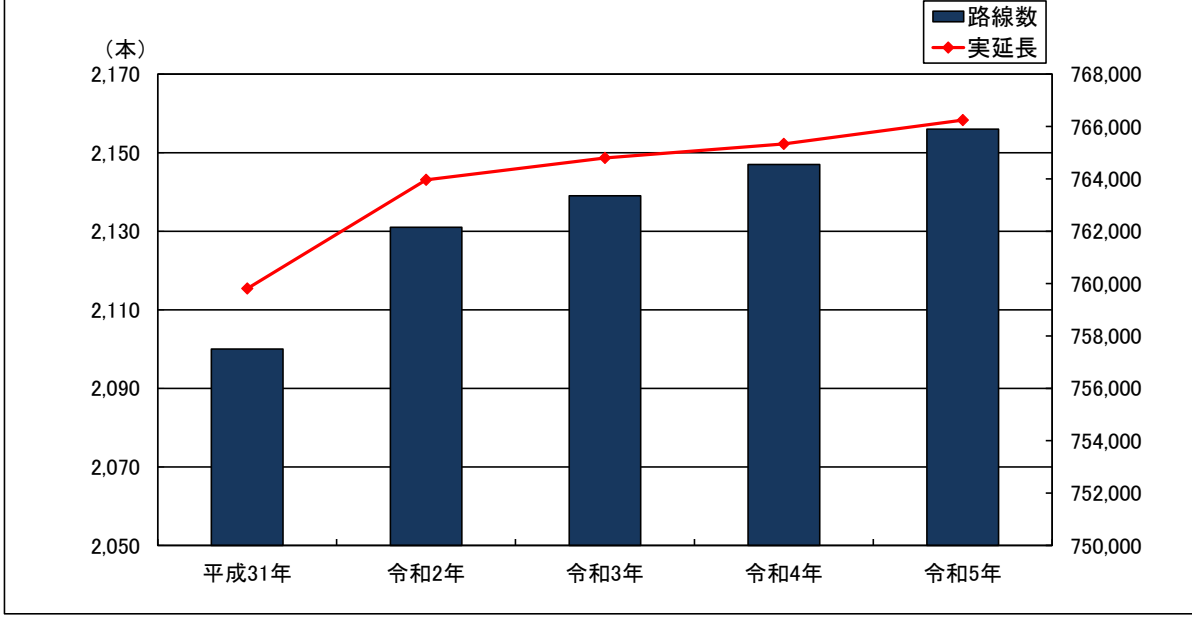

## 都市公園面積割合

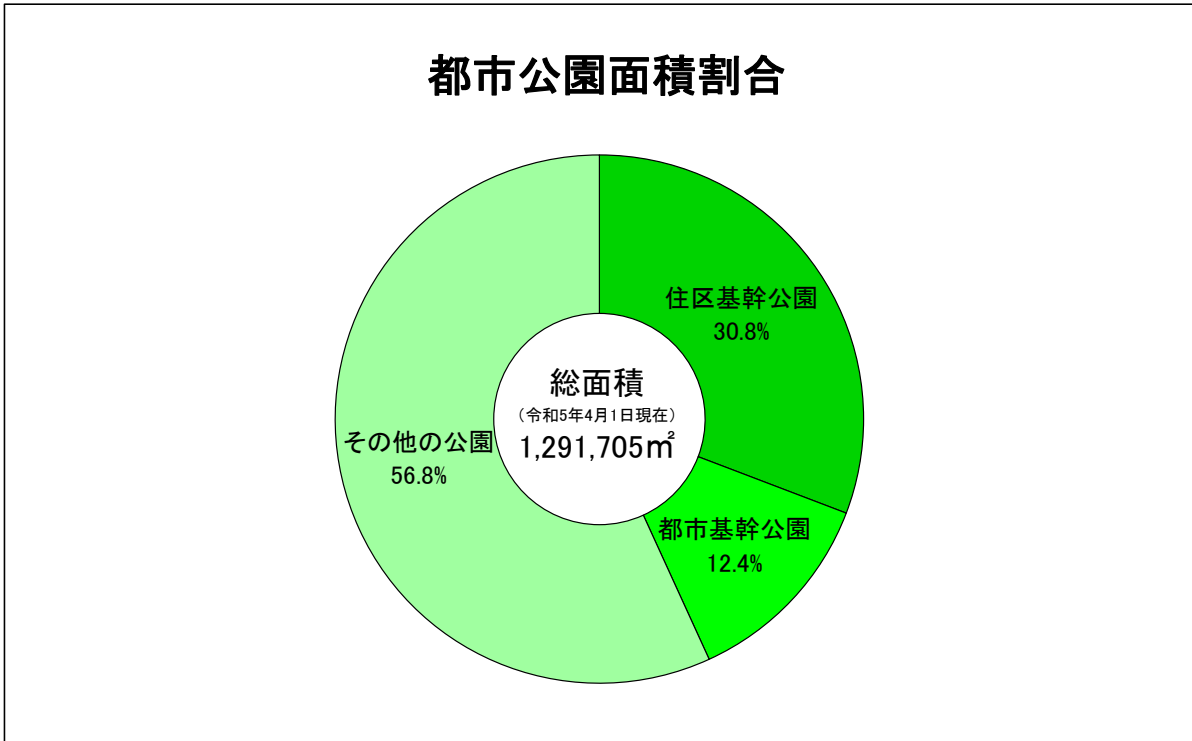

## 6 建設・住宅

### 1 道路状況

(令和5年4月1日現在)

区分		国道(国)	国道(県)	県道	市道
道路の実延長(A)(m)		8,591	35,310	103,937	766,244
道路の面積(B)(㎡)		296,409	421,202	1,310,538	4,135,829
道路の平均幅員(B/A)(m)		34.50	11.93	12.61	5.40
改良	改良済延長(C)(m)	8,591	35,310	86,752	532,981
	改良率(C/A)(%)	100.0	100.0	83.5	69.6
舗装	舗装済延長(D)(m)	8,591	35,310	100,929	733,670
	舗装率(D/A)(%)	100.0	100.0	97.1	95.7
路線数(本)		2	2	25	2,156

(資料:建設課)

### 2 市道の推移

(各年4月1日現在)

年次	区分	路線数 (本)	延長(m)					面積 (㎡)	舗装率 (%)
			実延長	路面幅員			うち 橋梁 延長		
				3.5m未満	3.5m以上 5.5m未満	5.5m以上			
平成31年	総数	2,100	759,808	206,741	402,254	150,812	6,704	4,096,679	95.9
	1級	79	95,723	9,807	45,906	40,009	1,286	651,895	99.6
	2級	100	90,072	21,647	48,017	20,408	1,340	476,985	92.4
	その他	1,921	574,013	175,287	308,331	90,395	4,078	2,967,799	95.6
令和2年	総数	2,131	763,963	207,414	404,350	152,199	6,741	4,121,714	95.9
	1級	79	95,759	9,807	45,879	40,073	1,286	652,595	99.6
	2級	100	90,072	21,647	48,017	20,408	1,340	476,985	92.4
	その他	1,952	578,132	175,960	310,454	91,718	4,115	2,992,134	95.6
令和3年	総数	2,139	764,796	207,260	404,912	152,624	6,741	4,123,452	95.8
	1級	79	94,979	9,807	45,550	39,622	1,286	642,073	99.6
	2級	100	90,042	21,647	48,017	20,378	1,340	476,737	92.4
	その他	1,960	579,775	175,806	311,345	92,624	4,115	3,004,642	95.6
令和4年	総数	2,147	765,337	206,982	405,575	152,780	6,732	4,128,673	95.8
	1級	79	94,979	9,807	45,550	39,622	1,286	642,121	99.6
	2級	100	90,042	21,647	48,017	20,378	1,340	476,737	92.4
	その他	1,968	580,316	175,528	312,008	92,780	4,106	3,009,815	95.6
令和5年	総数	2,156	766,244	207,167	406,192	152,885	6,841	4,135,829	95.7
	1級	79	94,979	9,749	45,538	39,692	1,298	642,608	99.6
	2級	100	90,042	21,557	48,092	20,393	1,340	476,963	92.4
	その他	1,977	581,223	175,861	312,562	92,800	4,203	3,016,258	95.6

(資料:建設課)



### 3 都市計画道路状況

(令和5年4月1日現在)

路線名	計画幅員(m)	計画延長(m)	改良済延長(m)	改良率(%)
総数	-	72,620	55,296	76.1
国道2号	32	3,990	3,990	100.0
国道2号(揖保川)	26	3,130	3,130	100.0
龍野太子線	16	3,760	770	20.5
龍野新宮線	12	2,080	430	20.7
龍野中央幹線	11~25	6,890	4,390	63.7
龍野誉田線	12	3,240	410	12.7
本龍野富永線	12~16	1,300	445	34.2
龍野太市線	12	2,760	2,760	100.0
龍野揖保川線	12	840	230	27.4
祇園橋線	12	580	580	100.0
小宅揖西線	12	4,190	4,190	100.0
本龍野末政線	14	670	670	100.0
広山大道線	14	2,040	1,880	92.2
揖保川線	12	3,200	450	14.1
土師線	14	450	450	100.0
南山線	14	830	830	100.0
播磨科学公園都市線	21	4,740	4,740	100.0
龍野相生線	17	1,810	1,810	100.0
揖保線	17	2,560	2,560	100.0
新宮東西線	17	510	-	-
新宮駅前線	17	80	-	-
新都市1号線	25	3,450	3,450	100.0
新都市2号線	25	850	850	100.0
新都市3号線	16	1,330	1,330	100.0
播磨科学公園都市線	21	3,130	3,130	100.0
姫路鳥取自動車道	19	11,410	11,410	100.0
駅前北線	18	440	78	17.7
北山線	16	360	-	-
龍野揖保川線	16	1,170	-	-
駅前南線	18	230	145	63.0
山津屋原線	16	600	136	22.3

(資料:都市計画課)

#### 4 橋梁状況

(令和5年4月1日現在)

区分	橋梁数	延長(m)	道路部面積(m <sup>2</sup> )
総数	789	6,841	40,684
永久橋	788	6,839	40,679
石橋	1	2	5
木橋	-	-	-
混合橋	-	-	-

(資料:建設課)

#### 5 橋梁の推移

(各年4月1日現在)

区分	平成31年	令和2年	令和3年	令和4年	令和5年
橋梁総数	785	787	787	787	789
延長(m)	6,731	6,741	6,741	6,732	6,841
道路部面積(m <sup>2</sup> )	40,144	40,278	40,278	40,281	40,684

(資料:建設課)

#### 6 都市公園・自然公園面積

(令和5年4月1日現在)

都市公園									自然公園	
総数		住区基幹公園		都市基幹公園		その他の公園		1人当たりの 都市公園面積 (m <sup>2</sup> )	園数	面積 (ha)
園数	面積 (m <sup>2</sup> )	園数	面積 (m <sup>2</sup> )	園数	面積 (m <sup>2</sup> )	園数	面積 (m <sup>2</sup> )			
60	1,291,705	51	397,796	1	159,978	8	733,931	18	2	2,450

(資料:都市計画課)

## 7 都市公園別面積

(令和5年4月1日現在 単位:ha)

公園名	種別	位置	都市計画 決定面積	開設面積	計画決定日	供用開始日
龍野公園	総合	中霞城	16.00	16.00	昭和27年2月19日	昭和30年4月1日
中川原公園	地区	富永	6.75	6.75	昭和29年3月31日	昭和47年4月1日
土師南山公園	近隣	南山	1.00	1.00	平成5年5月25日	平成13年3月30日
河川敷緑地(祇園公園)	都市緑地	北龍野	7.21	7.21	昭和49年9月17日	昭和54年4月1日
千鳥ヶ浜公園	都市緑地	富永	-	8.47	-	平成9年4月1日
揖保川水辺プラザ	都市緑地	揖保上	-	18.74	-	平成17年4月29日
日山公園	街区	日山	0.11	0.11	昭和38年2月28日	昭和52年4月1日
構公園	街区	構	0.21	0.21	昭和53年10月25日	昭和55年4月1日
誉公園	街区	広山	0.14	0.14	昭和53年10月25日	昭和55年6月1日
松原公園	街区	門前	0.25	0.25	昭和54年12月15日	昭和56年4月1日
沢田公園	街区	沢田	0.08	0.08	昭和55年9月10日	昭和56年4月1日
清水新公園	街区	清水新	0.18	0.18	昭和56年5月30日	昭和57年4月1日
島田公園	街区	島田	0.09	0.09	昭和55年9月10日	昭和58年4月1日
東鶯崎公園	街区	大住寺	0.11	0.11	昭和57年12月6日	昭和60年6月1日
松原南公園	街区	松原	0.13	0.13	昭和59年3月10日	昭和61年4月17日
堂本公園	街区	堂本	0.12	0.12	昭和60年9月27日	昭和62年4月1日
龍野東山公園	街区	内山	0.15	0.15	昭和61年7月14日	昭和62年4月1日
日飼公園	街区	日飼	0.15	0.15	昭和63年8月6日	平成2年4月1日
龍野東運動公園	街区	日飼	-	1.31	-	平成3年5月15日
片山公園	街区	片山	0.25	0.25	平成2年3月2日	平成4年4月1日
沢田第二公園	街区	沢田	0.36	0.36	平成2年12月12日	平成5年2月10日
福田公園	街区	福田	0.15	0.15	平成2年12月12日	平成5年4月1日
上富永公園	街区	上富永	-	0.11	-	平成6年2月1日
末政公園	街区	末政	-	0.15	-	平成7年12月1日
龍野西運動公園	街区	北山	-	0.96	-	平成8年4月1日
揖西ふれあい公園	街区	小畑	-	0.78	-	平成9年4月1日
新町公園	街区	北龍野	-	0.09	-	平成9年12月1日
南山公園	街区	南山	0.42	0.42	平成5年5月25日	平成15年3月31日
土師東公園	街区	土師	0.30	0.30	平成5年5月25日	平成17年4月1日
芦原台公園	街区	芦原台	-	0.17	-	平成19年3月23日
駅東中村公園	街区	中村	-	0.12	-	平成22年4月16日
土師西公園	街区	土師	0.32	0.32	平成5年5月25日	平成28年4月4日
中臣緑地公園	街区	中臣	-	0.10	-	平成元年2月1日
四箇公園	街区	四箇	0.16	0.16	昭和62年8月17日	平成元年4月1日

## 7 都市公園別面積(続き)

(令和5年4月1日現在 単位:ha)

	公園名	種別	位置	都市計画 決定面積	開設面積	計画決定日	供用開始日
新 宮	西山公園	地区	新宮・芝田	5.30	4.90	昭和54年12月21日	昭和61年4月1日
	栗ノ木谷公園	近隣	光都	13.30	13.20	昭和63年12月13日	平成11年3月31日
	新宮リバーパーク	都市緑地	井野原・北村	-	7.00	-	平成8年3月1日
	東山公園	特殊	新宮	11.90	11.90	昭和52年12月20日	昭和54年7月9日
	新宮宮内遺跡公園	特殊	新宮	2.40	3.96	昭和57年1月29日	平成29年4月1日
	光都南公園	街区	光都	-	0.11	-	平成11年3月31日
	すなご公園	街区	井野原	-	0.12	-	平成14年11月25日
	遺跡北公園	街区	宮内	-	0.31	-	平成14年12月25日
	新宮東公園	街区	新宮	-	0.29	-	平成16年5月6日
	新宮中央公園	街区	新宮	-	0.15	-	平成18年5月15日
	越部西公園	街区	馬立	-	1.05	-	平成20年5月21日
揖 保 川	河川敷緑地 (きらめき公園)	都市緑地	半田	-	4.25	-	平成9年7月27日
	河川敷緑地 (せせらぎ公園)	都市緑地	正條～野田	-	11.86	-	平成12年4月5日
	グリーンハイツ公園	街区	片島	-	0.33	-	平成9年7月27日
	正條みなみ公園	街区	正條	-	0.29	-	平成15年4月1日
	神部黍田公園	近隣	黍田	-	1.03	-	令和2年8月1日
御 津	苅屋富島公園	街区	苅屋	0.14	0.14	昭和56年8月8日	昭和58年3月31日
	岩見公園	街区	岩見	0.13	0.13	昭和58年1月12日	昭和60年3月30日
	中部公園	街区	苅屋	0.39	0.39	平成13年3月14日	平成12年4月1日
	東部公園	街区	苅屋	0.20	0.20	平成13年3月14日	平成13年4月1日
	山王公園	街区	中島	0.22	0.22	平成13年3月14日	平成14年3月1日
	大浦公園	街区	室津	-	0.09	-	平成14年4月1日
	室津公園	街区	室津	-	0.18	-	平成15年4月1日
	西部運動公園	街区	岩見	-	0.49	-	平成17年9月30日
	北部運動公園	街区	中島	-	0.75	-	平成17年9月30日
	栄町中央公園	街区	中島	-	0.20	-	平成20年5月27日

(資料:都市計画課)

## 8 構造別家屋数

(各年1月1日現在)

区分		平成30年	平成31年	令和2年	令和3年	令和4年
総数	棟数(棟)	53,304	53,286	53,426	53,535	53,839
	床面積(㎡)	7,205,152	7,233,116	7,275,063	7,313,365	7,360,329
木造	棟数(棟)	37,996	37,956	38,043	38,110	38,337
	床面積(㎡)	4,073,609	4,082,258	4,086,006	4,100,346	4,118,395
木造以外	棟数(棟)	15,308	15,330	15,383	15,425	15,502
	床面積(㎡)	3,131,543	3,150,858	3,189,057	3,213,019	3,241,934

(資料:市税課)

(注) 1 棟数は課税対象の数値です。

2 家屋の棟数は、附属家を主たる建物に含めています。

## 9 市営住宅管理数

(令和5年4月1日現在)

住宅総数 (団地)	総戸数 (戸)	市営住宅(戸)					特定公共 賃貸住宅(戸)	
		木造平屋建	準耐火構造 2階建	耐火構造 2階建	中層耐火 構造3階建	中層耐火 構造4階建	高層耐火 構造6階建	中層耐火 構造3階建
30	745	58	89	40	177	336	30	15

(資料:都市計画課)

## 10 建築確認申請処理件数

(単位:件)

区分	平成30年度	令和元年度	令和2年度	令和3年度	令和4年度
建築確認件数	408	379	262	306	248
建築設備・工作物確認件数	3	1	1	1	10

(資料:町並み対策課)

## 11 開発行為の申請状況

区分		平成30年度	令和元年度	令和2年度	令和3年度	令和4年度
申請	件数(件)	10	10	12	7	12
	面積(ha)	3.1	5.0	4.0	2.0	13.2
区画数		59	46	92	22	94
公共施設用地提供面積(ha)		0.4	0.3	0.5	0.1	0.4

(資料:都市計画課)

(注) 開発規模1,000㎡以上の申請状況です。

## 12 市営駐車場管理数

(令和5年4月1日現在)

駐車場 総数	総台数 (台)	区分	本龍野 駅西	本龍野 駅東	播磨新 宮駅南	播磨新 宮駅北	竜野駅 北	竜野駅南 (第1~2)	正條 みなみ	揖保川 公民館前	室津
10	472	一時	82	35	50	24	26	44	-	-	-
		月極	29	36	74	-	9	24	5	6	28

(資料:都市計画課)

## 7 運輸・通信

1	自動車等保有台数	71
2	鉄道各駅乗車人数	71
3	バス・市民乗り合いタクシー運輸状況	72
4	郵便施設数	74
5	電話施設数	74

## 自動車等保有台数割合

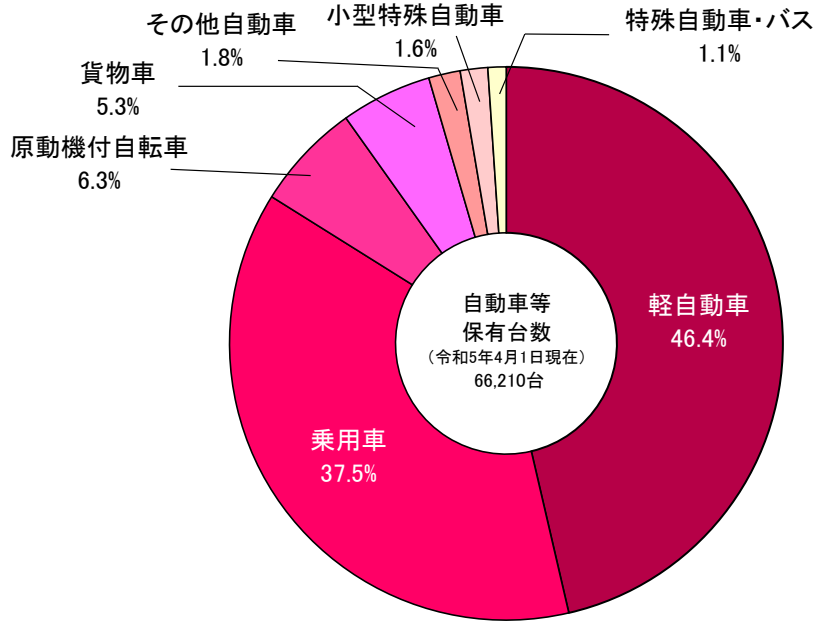

## 鉄道各駅乗車人数の推移 (1日平均)

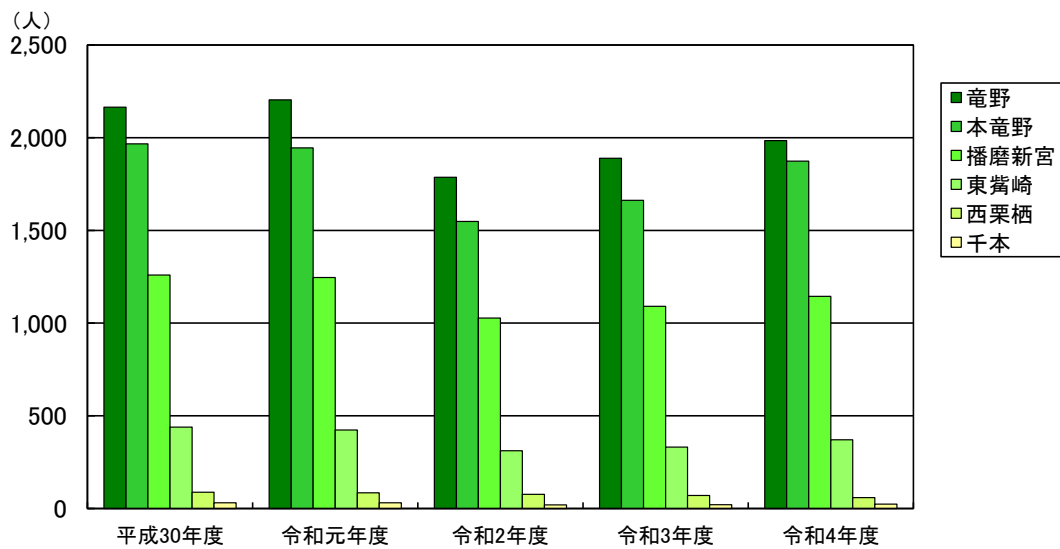

## 7 運輸・通信

### 1 自動車等保有台数

(各年度4月1日現在 単位:台)

区分	令和元年度	令和2年度	令和3年度	令和4年度	令和5年度
自動車総数	62,964	62,978	62,459	61,817	62,062
乗用車	25,616	25,371	25,192	25,028	24,850
貨物車	3,422	3,445	3,467	3,463	3,523
バス	114	108	105	102	99
特殊自動車	565	579	600	609	604
小型特殊自動車	979	989	1,029	1,045	1,063
軽自動車	31,185	31,387	30,927	30,392	30,701
その他	1,083	1,099	1,139	1,178	1,222
原動機付自転車	4,656	4,490	4,350	4,225	4,148

(資料:市税課・龍野県税事務所)

### 2 鉄道各駅乗車人数

(単位:1日平均人数)

区分	平成30年度	令和元年度	令和2年度	令和3年度	令和4年度	
JR 山陽本線	竜野 計	2,165	2,204	1,787	1,889	1,984
	定期	1,638	1,693	1,482	1,572	1,589
	定期外	527	511	305	317	395
JR 姫新線	本竜野 計	1,967	1,945	1,548	1,662	1,874
	定期	1,380	1,369	1,205	1,271	1,366
	定期外	588	576	343	391	508
	東嵯崎 計	439	423	312	331	371
	定期	345	327	251	260	283
	定期外	95	96	62	71	89
	播磨新宮 計	1,259	1,246	1,027	1,091	1,144
	定期	959	946	855	897	902
	定期外	300	300	172	194	242
	千本 計	31	31	20	21	24
	定期	29	30	20	20	21
	定期外	2	1	1	1	3
	西栗栖 計	88	85	76	70	59
	定期	87	84	75	69	58
	定期外	1	1	1	1	2

(資料:西日本旅客鉄道株式会社)

(注) 単位未満四捨五入のため、総数と内訳が合わない場合があります。



### 3 バス・市民乗り合いタクシー運輸状況

#### ア コミュニティバス

(各年度3月31日現在)

年度	運行地域	停留所数 (箇所)	運行日数 (日)	運行便数 (便)	乗車人数(人)	
					1日平均	1便平均
平成28年度	龍野地域	90	293	5,916	72.8	3.6
	新宮地域	56	225	2,650	33.1	2.8
	揖保川・御津地域	40	293	1,858	12.5	2.0
	南北	55	293	3,741	154.4	12.1
平成29年度	南北	54	293	5,567	204.9	10.8
平成30年度	南北	54	292	5,548	217.1	11.4
令和元年度	南北	54	293	5,567	229.6	12.1
令和2年度	南北	62	293	7,325	208.1	8.3
令和3年度	南北	62	293	7,325	231.3	9.3
令和4年度	南北	62	293	7,325	249.1	10.0

(資料:ふるさと創造課)

(注) 新宮地域、御津地域については平成29年1月10日から、龍野地域、揖保川地域については平成29年4月3日から市民乗り合いタクシーに移行しています。

### 3 バス・市民乗り合いタクシー運輸状況(続き)

#### イ 市民乗り合いタクシー

(各年度3月31日現在)

年度	登録者・利用者 居住地別区域	人口 (人)	登録人数 (人)	申請率 (%)	利用人数 (人)	1日平均 利用人数 (人)	
令和元年度	市内	新宮区域	13,698	2,481	18.1	13,255	45.4
		龍野東区域	27,808	3,914	14.1	20,825	71.3
		龍野西区域	12,272	2,332	19.0	15,729	53.9
		揖保川区域	11,809	1,925	16.3	8,551	29.3
		御津区域	10,408	1,770	17.0	9,956	34.1
		市内計	75,995	12,422	16.3	68,316	234.0
	市外	...	227	...	117	0.4	
令和2年度	市内	新宮区域	13,484	2,562	19.0	11,452	39.1
		龍野東区域	27,682	4,071	14.7	17,474	59.6
		龍野西区域	12,143	2,461	20.3	11,785	40.2
		揖保川区域	11,652	2,008	17.2	7,636	26.1
		御津区域	10,205	1,797	17.6	7,905	27.0
		市内計	75,166	12,899	17.2	56,252	192.0
	市外	...	260	...	94	0.3	
令和3年度	市内	新宮区域	13,270	2,673	20.1	12,037	41.1
		龍野東区域	27,676	4,263	15.4	16,781	57.3
		龍野西区域	12,038	2,582	21.4	12,134	41.4
		揖保川区域	11,520	2,063	17.9	8,402	28.7
		御津区域	10,013	1,821	18.2	6,971	23.8
		市内計	74,517	13,402	18.0	56,325	192.2
	市外	...	300	...	105	0.4	
令和4年度	市内	新宮区域	13,026	2,751	21.1	13,781	47.0
		龍野東区域	27,470	4,512	16.4	17,493	59.7
		龍野西区域	11,926	2,705	22.7	13,153	44.9
		揖保川区域	11,320	2,123	18.8	8,916	30.4
		御津区域	9,907	1,878	19.0	6,995	23.9
		市内計	73,649	13,969	19.0	60,338	205.9
	市外	...	328	...	68	0.2	

(資料:ふるさと創造課)

(注) 1 申請率は、登録人数を区域内人口で除した割合です。

2 利用人数は、延べ人数です。

### 3 バス・市民乗り合いタクシー運輸状況(続き)

#### ウ 路線バス

区分		平成30年度	令和元年度	令和2年度	令和3年度	令和4年度
営業キロ数(km)		47.3	47.3	47.3	47.3	47.3
停留所数(箇所)		71	71	71	71	71
1日平均	運行回数(回)	97.5	98.0	98.0	98.0	97.5
	乗車人数(人)	1,050	1,046	850	868	920
	内定期分(人)	200	206	197	194	194

(資料:神姫バス株式会社・株式会社ウイング神姫(旧株式会社ウエスト神姫))

(注) 1 営業キロ数、停留所数の基準日は、各年度3月31日現在です。

2 株式会社ウエスト神姫は、令和4年10月から株式会社ウイング神姫に商号変更しています。

#### エ 路線バスに占める事業者別内訳

区分	平成30年度		令和元年度		令和2年度		令和3年度		令和4年度		
	神姫バス(株)	(株)ウエスト神姫	神姫バス(株)	(株)ウエスト神姫	神姫バス(株)	(株)ウエスト神姫	神姫バス(株)	(株)ウエスト神姫	神姫バス(株)	(株)ウイング神姫	
営業キロ数(km)	3.5	43.8	3.5	43.8	3.5	43.8	3.5	43.8	3.5	43.8	
停留所数(箇所)	8	63	8	63	8	63	8	63	8	63	
1日平均	運行回数(回)	18.5	79.0	19.0	79.0	19.0	79.0	19.0	79.0	18.5	79.0
	乗車人数(人)	540	510	521	525	355	495	359	509	410	510
	内定期分(人)	49	151	51	155	47	150	43	151	41	153

(資料:神姫バス株式会社・株式会社ウイング神姫(旧株式会社ウエスト神姫))

(注) 1 営業キロ数、停留所数の基準日は、各年度3月31日現在です。

2 株式会社ウエスト神姫は、令和4年10月から株式会社ウイング神姫に商号変更しています。

### 4 郵便施設数

(令和5年4月1日現在)

郵便局数	簡易局数	切手・印紙類販売所数	ポスト数
19	10	18	178

(資料:日本郵便株式会社龍野郵便局)

(注) 切手・印紙類販売所数は、コンビニエンスストアでの販売を含みます。

### 5 電話施設数

(各年度3月31日現在)

区分	平成30年度	令和元年度	令和2年度	令和3年度	令和4年度
加入電話(回線)	10,175	9,490	8,945	8,738	8,023
事務用	2,093	1,979	1,904	2,111	1,976
住宅用	8,082	7,511	7,041	6,627	6,047
総合デジタル(回線)	1,049	965	900	1,072	952
事務用	964	886	826	1,000	889
住宅用	85	79	74	72	63
公衆電話(個)	120	119	112	109	86

(資料:NTTビジネスソリューションズ株式会社)

## 8 上下水道

1	上水道普及状況	77
2	公共下水道整備状況	77
3	水洗化状況	77

## 年間配水量の推移

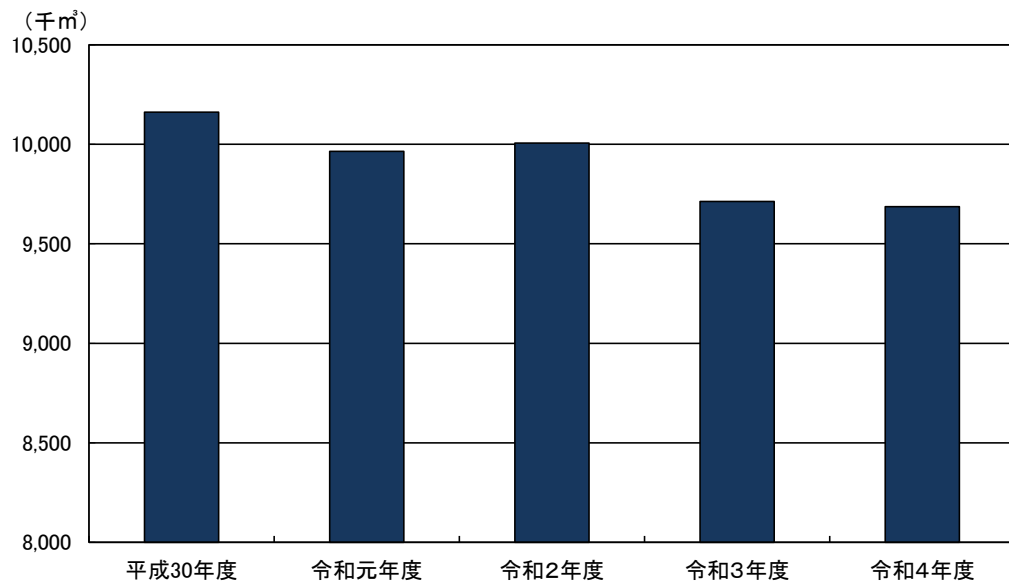

## 8 上下水道

### 1 上水道普及状況

(各年度3月31日現在)

区分		平成30年度	令和元年度	令和2年度	令和3年度	令和4年度	
全市人口(A)(人)		76,600	75,995	75,166	74,517	73,649	
施設	現在給水人口(B)(人)	76,547	75,942	75,113	74,464	73,598	
	普及率(B/A)(%)	99.9	99.9	99.9	99.9	99.9	
	配水管延長(km)	580	581	580	580	583	
	配水能力(m <sup>3</sup> /日)	39,430	39,430	39,430	39,430	39,430	
業務	年間配水量(C)(m <sup>3</sup> )		10,160,666	9,965,031	10,006,158	9,712,583	9,687,260
	配水量	1日最大(m <sup>3</sup> )	30,511	29,292	33,683	28,816	29,599
		1日平均(m <sup>3</sup> )	27,837	27,227	27,414	26,610	26,540
	1人当たり配水量	1日最大(ℓ)	399	386	448	387	402
		1日平均(ℓ)	364	359	365	357	361
	有収水量(D)(m <sup>3</sup> )		8,914,355	8,723,044	8,786,796	8,532,922	8,454,158
有収率(D/C)(%)		87.7	87.5	87.8	87.9	87.3	

(資料: 上水道課)

### 2 公共下水道整備状況

(令和5年3月31日現在)

区分	汚水処理区域		雨水処理区域		処理場		ポンプ場		前処理場	
	面積 (ha)	管渠延長 (km)	面積 (ha)	管渠延長 (km)	箇所数	面積 (m <sup>2</sup> )	箇所数	面積 (m <sup>2</sup> )	箇所数	面積 (m <sup>2</sup> )
供用	3,401	694	840	41	2	8,465	4	2,576	3	59,402

(資料: 下水道管理課)

### 3 水洗化状況

(令和5年3月31日現在)

区分	公共下水道	農業集落排水	地域し尿処理	浄化槽	市内全域
計画面積(ha)	5,071	570	6	568基	5,647
排水区域面積(ha)	3,997	570	6	568基	4,573
処理区域内人口(人)	66,635	5,141	83	1,628	73,487
水洗化世帯数(世帯)	26,703	2,010	34	649	29,396
水洗化率(%)	95.1	96.1	98.8	97.4	95.3
水洗化人口(人)	63,385	4,938	82	1,585	69,990

(資料: 下水道管理課)



## 9 社会福祉

1	生活保護状況	81
2	保育所施設状況	82
3	こども園施設状況	82
4	児童手当支給状況	83
5	(特別)児童扶養手当支給状況	83
6	養護老人ホーム措置者数	83
7	知的障害者(児)療育手帳所持者数	83
8	精神障害者(児)保健福祉手帳所持者数	83
9	身体障害者(児)手帳新規交付者数	84
10	身体障害者(児)手帳所持者数	84
11	障害者(児)・福祉・介護手当給付状況	85
12	福祉医療費支払状況	85
13	国民健康保険加入状況	86
14	国民健康保険給付状況	86
15	後期高齢者医療事業状況	86
16	国民年金被保険者数	86
17	国民年金保険料納付・免除状況	87
18	基礎年金等給付状況	87
19	老齢福祉年金・特別障害給付金受給状況	87
20	社会福祉施設利用者数	88
21	介護保険被保険者数	88
22	介護サービス給付件数	89
23	要介護(要支援)認定者数	90
24	要介護(要支援)認定率	90
25	介護予防・日常生活支援総合事業状況	90
26	障害者・高齢者・児童相談件数	90



## 生活保護状況の推移

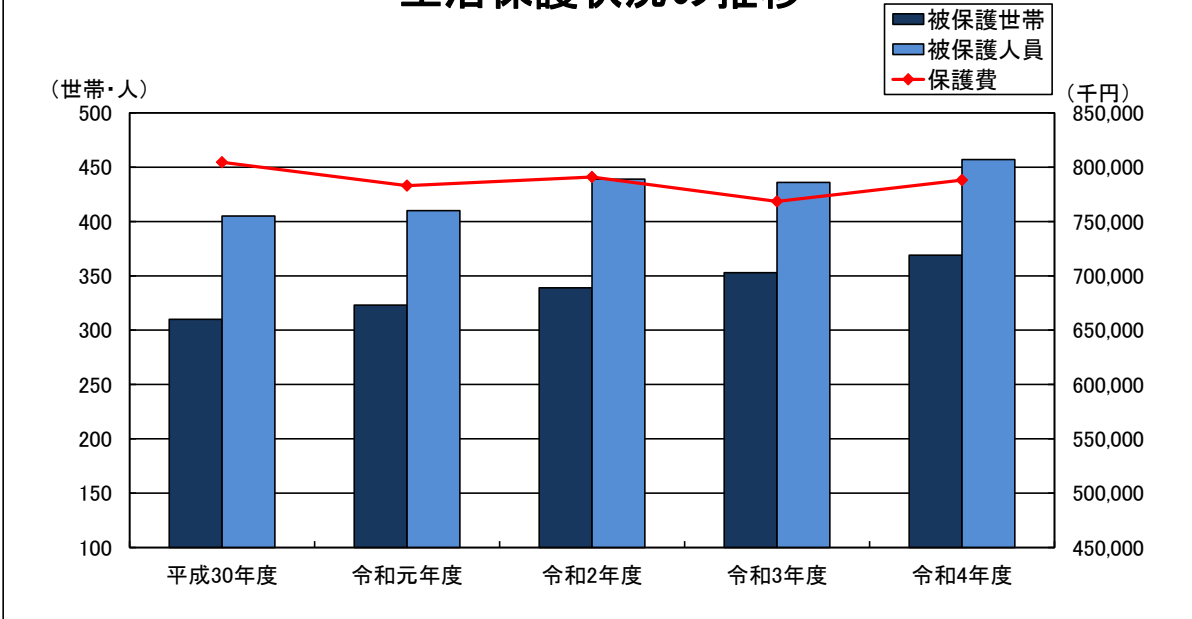

## 国民健康保険加入世帯数・被保険者数の推移

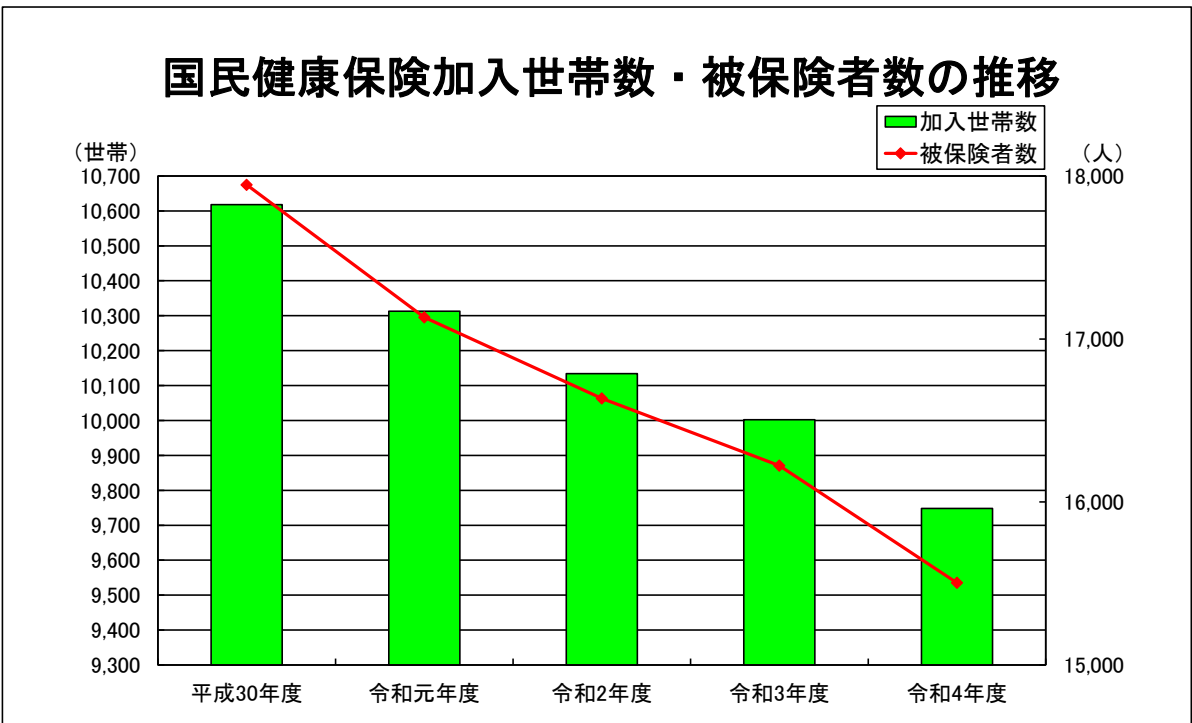

## 9 社会福祉

### 1 生活保護状況

(各年度3月31日現在)

区分		平成30年度	令和元年度	令和2年度	令和3年度	令和4年度	
被保護実世帯数(世帯)		310	323	339	353	368	
被保護実人員(人)		405	410	439	436	452	
人員保護率(%)		0.52	0.53	0.58	0.59	0.61	
保護費総額(円)		804,493,853	782,903,911	790,873,195	768,461,860	788,134,920	
扶助別	生活	延世帯数(世帯)	2,820	2,926	3,090	3,351	3,453
		延人員(人)	3,762	3,850	4,058	4,329	4,349
		保護費額(円)	163,746,278	168,493,658	179,692,724	195,919,674	201,914,973
	教育	延世帯数(世帯)	121	115	138	138	153
		延人員(人)	176	184	203	199	196
		保護費額(円)	1,580,310	1,354,118	1,550,120	1,826,169	1,692,200
	住宅	延世帯数(世帯)	2,018	2,102	2,356	2,569	2,663
		延人員(人)	2,845	2,933	3,257	3,407	3,413
		保護費額(円)	53,337,599	56,390,485	62,381,485	67,422,145	73,842,836
	医療	延世帯数(世帯)	3,191	3,319	3,510	3,662	3,750
		延人員(人)	3,945	4,032	4,199	3,898	4,415
		保護費額(円)	534,291,967	499,844,411	487,074,054	440,770,302	437,363,439
	介護 扶助	延世帯数(世帯)	728	811	908	1,013	1,104
		延人員(人)	813	898	963	1,096	1,185
		保護費額(円)	12,292,412	11,837,009	13,495,300	14,418,583	18,101,429
	生業	延世帯数(世帯)	39	40	48	19	3
		延人員(人)	48	52	53	20	5
		保護費額(円)	462,900	912,040	885,882	481,126	131,181
	葬祭	延世帯数(世帯)	6	5	5	8	11
		延人員(人)	6	5	5	8	11
		保護費額(円)	798,340	1,977,504	1,906,881	2,101,699	2,390,445
その他	延世帯数(世帯)	1	1	2	3	3	
	延人員(人)	1	1	2	3	3	
	保護費額(円)	X	X	70,403	187,918	337,460	
施設事務費(円)		37,957,287	42,068,949	43,816,346	45,334,244	52,360,957	

(資料:地域福祉課)

(注)「その他」:出産扶助費、就労自立支援給付金

## 2 保育所施設状況

(各年4月1日現在)

区分		平成31年	令和2年	令和3年	令和4年	令和5年	
施設数 (箇所)	総数	12	9	8	8	8	
	公立	5	2	1	1	1	
	私立	7	7	7	7	7	
定員数 (人)	総数	760	640	580	540	530	
	公立	220	100	40	40	40	
	私立	540	540	540	500	490	
入所 児童数 (人)	総数	742	638	528	521	483	
	公立	3歳未満	63	32	14	14	11
		3歳	36	30	9	10	6
		4歳以上	92	43	19	22	17
	私立	3歳未満	194	182	156	162	157
		3歳	114	113	104	93	88
4歳以上		243	238	226	220	204	
保育士数 (人)	総数	121	107	94	96	90	
	公立	30	17	8	10	9	
	私立	91	90	86	86	81	

(資料: 幼児教育課)

## 3 こども園施設状況

(各年4月1日現在)

区分		平成31年	令和2年	令和3年	令和4年	令和5年	
施設数 (箇所)	総数	15	18	19	19	19	
	公立	8	10	11	11	11	
	私立	7	8	8	8	8	
定員数 (人)	総数	1,527	1,805	1,925	1,925	1,915	
	公立	697	925	1,020	1,020	1,020	
	私立	830	880	905	905	895	
入所 児童数 (人)	総数	1,471	1,735	1,784	1,750	1,691	
	公立	3歳未満	115	180	193	180	164
		3歳	150	202	228	225	196
		4歳以上	363	451	467	485	484
	私立	3歳未満	223	248	257	247	260
		3歳	200	202	190	196	180
4歳以上		420	452	449	417	407	
保育士数 (人)	総数	207	238	264	269	279	
	公立	82	109	126	131	140	
	私立	125	129	138	138	139	

(資料: 幼児教育課)

#### 4 児童手当支給状況

(各年度3月31日現在)

区分		平成30年度	令和元年度	令和2年度	令和3年度	令和4年度
児童手当	延べ児童数(人)	112,309	109,411	106,167	103,182	99,493
	支出額(円)	1,240,400,000	1,206,045,000	1,169,665,000	1,135,135,000	1,095,525,000

(資料:児童福祉課)

#### 5 (特別)児童扶養手当支給状況

(各年度3月31日現在)

区分		平成30年度	令和元年度	令和2年度	令和3年度	令和4年度
児童扶養手当	受給者数(人)	532	531	523	496	474
	支出額(円)	277,925,700	343,269,760	273,519,560	270,707,160	245,782,560
特別児童扶養手当	件数(件)	302	297	299	309	307
	児童数(人)	336	333	340	350	356

(資料:児童福祉課)

#### 6 養護老人ホーム措置者数

(各年4月1日現在 単位:人)

区分		平成31年	令和2年	令和3年	令和4年	令和5年
総数		58	54	45	41	41
措置者数	男	22	22	19	15	17
	女	36	32	26	26	24

(資料:高年福祉課)

#### 7 知的障害者(児)療育手帳所持者数

(各年度3月31日現在 単位:人)

区分		平成30年度	令和元年度	令和2年度	令和3年度	令和4年度
総数		805	834	866	894	926
程度	A(重度)	332	330	337	339	341
	B1(中度)	224	222	224	225	236
	B2(軽度)	249	282	305	330	349

(資料:地域福祉課)

#### 8 精神障害者(児)保健福祉手帳所持者数

(各年度3月31日現在 単位:人)

区分		平成30年度	令和元年度	令和2年度	令和3年度	令和4年度
総数		448	460	450	472	506
程度	1級	67	70	73	72	67
	2級	245	246	240	251	280
	3級	136	144	137	149	159

(資料:地域福祉課)

## 9 身体障害者(児)手帳新規交付者数

(令和5年3月31日現在 単位:人)

区分	令和4年度	障害程度別					
		1級	2級	3級	4級	5級	6級
総数	136	55	14	20	24	7	16
視覚障害	8	2	2	1	1	1	1
聴覚平衡機能障害	11	-	-	-	1	-	10
音声言語機能障害	1	-	-	1	-	-	-
肢体不自由	39	1	12	9	6	6	5
内部障害	77	52	-	9	16	-	-

(各年度3月31日現在 単位:人)

区分	平成30年度	令和元年度	令和2年度	令和3年度
総数	132	138	140	152
視覚障害	5	4	7	7
聴覚平衡機能障害	11	7	11	15
音声言語機能障害	4	3	5	2
肢体不自由	55	44	50	46
内部障害	57	80	67	82

(資料:地域福祉課)

## 10 身体障害者(児)手帳所持者数

(令和5年3月31日現在 単位:人)

区分	令和4年度	障害程度別					
		1級	2級	3級	4級	5級	6級
総数	2,601	692	405	451	670	213	170
視覚障害	147	46	51	12	11	20	7
聴覚平衡機能障害	210	11	53	35	51	3	57
音声言語機能障害	42	5	2	20	15	-	-
肢体不自由	1,448	141	294	295	422	190	106
内部障害	754	489	5	89	171	-	-

(各年度3月31日現在 単位:人)

区分	平成30年度	令和元年度	令和2年度	令和3年度
総数	2,807	2,766	2,699	2,680
視覚障害	174	168	159	155
聴覚平衡機能障害	215	214	212	212
音声言語機能障害	45	46	45	45
肢体不自由	1,620	1,575	1,533	1,508
内部障害	753	763	750	760

(資料:地域福祉課)

## 11 障害者(児)・福祉・介護手当給付状況

(各年度3月31日現在)

区分		平成30年度	令和元年度	令和2年度	令和3年度	令和4年度
障害者福祉金	対象者(人)	3,251	3,250	3,232	3,217	3,230
	実績額(千円)	77,240	76,733	75,680	74,644	74,316
障害児福祉手当	対象者(人)	38	40	38	41	41
	実績額(千円)	6,650	6,985	6,793	7,336	6,671
特別障害者手当	対象者(人)	60	62	70	77	80
	実績額(千円)	19,138	19,309	20,877	24,287	25,561
福祉手当	対象者(人)	3	3	2	2	2
	実績額(千円)	542	532	431	358	312
介護手当	対象者(人)	4	2	2	2	2
	実績額(千円)	284	200	200	200	200

(資料:地域福祉課)

(注) 障害者福祉金は各年度2月末現在です。

## 12 福祉医療費支払状況

(各年度3月31日現在)

区分		平成30年度	令和元年度	令和2年度	令和3年度	令和4年度
総数	件数(件)	202,141	193,198	156,171	164,978	171,605
	金額(千円)	513,412	508,549	440,646	464,407	480,445
高齢期移行医療	件数(件)	6,591	5,207	4,368	3,324	2,947
	金額(千円)	11,158	7,233	6,401	5,008	5,004
母子家庭等医療	件数(件)	4,275	4,504	3,714	3,699	4,789
	金額(千円)	10,913	11,574	11,794	11,877	14,873
乳幼児等医療	件数(件)	96,116	96,143	72,027	78,306	80,260
	金額(千円)	178,055	182,959	141,371	163,097	162,633
重度障害者医療	件数(件)	19,719	19,023	18,349	19,148	20,479
	金額(千円)	107,034	103,593	98,979	98,629	104,435
高齢重度障害者医療	件数(件)	25,556	18,742	16,729	16,163	16,049
	金額(千円)	84,091	79,461	71,262	67,773	67,026
こども医療	件数(件)	49,884	49,579	40,984	44,338	47,081
	金額(千円)	122,161	123,729	110,839	118,023	126,474

(資料:国保医療年金課)

### 13 国民健康保険加入状況

(各年度内平均)

区分		平成30年度	令和元年度	令和2年度	令和3年度	令和4年度
加入世帯数(世帯)		10,618	10,313	10,134	10,002	9,748
被保険者数(人)		17,946	17,133	16,636	16,223	15,504
加入率(%)	世帯数	34.78	33.57	32.81	32.26	31.21
	人口	23.31	22.44	21.99	21.66	20.90

(資料: 国保医療年金課)

### 14 国民健康保険給付状況

(各年度3月31日現在 単位:千円)

区分		平成30年度	令和元年度	令和2年度	令和3年度	令和4年度
総数		5,866,567	5,821,269	5,542,985	5,915,681	5,687,745
療養給付費		5,060,666	5,016,328	4,765,201	5,068,519	4,903,283
療養費		44,278	44,323	41,806	43,567	46,403
高額療養費		732,314	735,340	711,497	779,887	717,303
移送費		-	-	-	11	-
出産育児一時金		22,308	19,869	18,438	16,752	13,410
葬祭費		7,000	5,400	5,800	5,900	6,200
結核医療附加金		1	9	2	6	-
傷病手当金		-	-	241	1,039	1,146

(資料: 国保医療年金課)

### 15 後期高齢者医療事業状況

(各年度3月31日現在 単位:人)

区分		平成30年度	令和元年度	令和2年度	令和3年度	令和4年度
被保険者数		11,427	11,712	11,710	11,972	12,480
65歳以上 75歳未満 (障害認定)		367	345	320	280	241
	75歳以上	11,060	11,367	11,390	11,692	12,239
一部負担金 の割合	一定以上 所得者	470	483	470	484	578
	一般Ⅱ	-	-	-	-	2,455
	一般Ⅰ	6,971	7,092	7,084	7,189	4,929
	低所得Ⅱ	2,262	2,397	2,443	2,596	2,769
	低所得Ⅰ	1,724	1,740	1,713	1,703	1,749

(資料: 国保医療年金課「後期高齢者医療事業状況報告書(事業月報)」)

### 16 国民年金被保険者数

(各年度3月31日現在 単位:人)

区分		平成29年度	平成30年度	令和元年度	令和2年度	令和3年度
総数		14,538	13,980	13,662	13,308	12,972
第1号被保険者数		8,970	8,644	8,528	8,322	8,155
任意加入被保険者数		99	89	82	80	86
第3号被保険者数		5,469	5,247	5,052	4,906	4,731

(資料: 国保医療年金課 日本年金機構データによる。)

## 17 国民年金保険料納付・免除状況

区分		平成29年度	平成30年度	令和元年度	令和2年度	令和3年度
納付状況	納付対象月数(A)(月)	67,364	64,261	61,583	60,031	58,429
	納付済月数(B)(月)	48,997	47,934	46,114	45,667	44,994
	納付率(B/A)(%)	72.7	74.6	74.9	76.1	77.0
免除状況	総数(人)	3,518	3,461	3,433	3,381	3,546
	法定免除者数(人)	783	794	813	833	828
	申請免除学生納付特例者数(人)	2,735	2,667	2,620	2,548	2,718

(資料:国保医療年金課 日本年金機構データによる。)

(注) 免除状況の基準日は、各年度3月31日現在です。

## 18 基礎年金等給付状況

(各年度3月31日現在 単位:人)

区分		平成29年度	平成30年度	令和元年度	令和2年度	令和3年度
総数		23,147	23,515	23,767	23,967	24,004
老齢給付	老齢基礎	21,204	21,666	22,028	22,276	22,441
	老齢(5年年金含む)	306	253	204	165	124
	旧通算老齢	382	323	255	208	164
障害給付	障害基礎(拠出)	299	308	312	330	299
	障害基礎(無拠出)	866	875	890	896	911
	旧障害	23	22	19	18	17
遺族給付	遺族基礎(拠出)	43	46	41	57	35
	寡婦	24	22	18	17	13

(資料:国保医療年金課 日本年金機構データによる。)

## 19 老齢福祉年金・特別障害給付金受給状況

(各年度3月31日現在 単位:人)

区分		平成29年度	平成30年度	令和元年度	令和2年度	令和3年度
老齢福祉年金受給者 総数		1	-	-	-	-
	全部支給	-	-	-	-	-
	一部支給	-	-	-	-	-
	全部停止	1	-	-	-	-
特別障害給付金受給資格者 総数		9	9	8	5	5
	全部支給	2	2	2	2	2
	一部支給	1	1	-	-	-
	全部停止	6	6	6	3	3

(資料:国保医療年金課 日本年金機構データによる。)



## 20 社会福祉施設利用者数

(単位:人)

施設名		平成30年度	令和元年度	令和2年度	令和3年度	令和4年度
児童館	中央児童館	11,742	8,435	5,934	6,510	6,175
	室津児童館	527	-	-	-	-
障害者・高齢者・福祉施設等	障害児通所支援センターはばたき園	2,136	1,942	2,104	2,184	2,116
	生きがいセンター	19,967	19,056	10,661	11,851	20,448
	福祉会館	6,807	6,011	3,990	4,670	5,957
	新宮ふれあい福祉会館	31,461	31,598	18,335	19,420	24,492
	御津やすらぎ福祉会館	17,624	18,072	7,703	16,337	23,581
	老人福祉センター	4,149	3,932	2,687	3,031	3,359
	高齢者ふれあいセンター梅寿園	2,030	1,471	746	-	-
	高齢者ふれあいセンター梅香園	1,738	1,507	713	731	500
隣保館	総合隣保館	6,981	6,088	1,831	2,395	4,174
	誉隣保館	6,371	5,892	2,178	1,945	3,231
	福栖会館	8,393	8,394	5,103	4,279	4,958
	上笹会館	2,285	1,927	1,789	1,791	2,064
	段之上会館	8,238	7,773	4,666	5,442	5,358
	仙正隣保館	2,837	3,269	2,373	2,507	2,742
	本條自治会館	4,421	3,988	3,148	2,768	3,009
	上袋尻自治会館	4,461	4,479	3,346	3,093	2,948

(資料: 人権推進課・地域福祉課・高年福祉課・児童福祉課)

(注) 1 室津児童館は、平成30年度をもって閉館しています。

2 高齢者ふれあいセンター梅寿園は、令和2年度をもって閉園しています。

## 21 介護保険被保険者数

(各年度3月31日現在 単位:人)

区分		平成30年度	令和元年度	令和2年度	令和3年度	令和4年度
総数		47,829	47,884	47,865	47,787	47,617
第1号被保険者	65歳以上75歳未満	11,831	11,681	11,742	11,524	10,893
	75歳以上	11,127	11,445	11,493	11,803	12,362
第2号被保険者	40歳以上65歳未満	24,871	24,758	24,630	24,460	24,362

(資料: 高年福祉課)

## 22 介護サービス給付件数

(単位:件)

区分		平成30年度	令和元年度	令和2年度	令和3年度	令和4年度
居宅	訪問介護	6,757	6,716	6,734	6,873	6,975
	訪問入浴介護	418	448	447	402	398
	訪問看護	5,346	5,762	6,329	6,794	7,405
	訪問リハビリテーション	673	588	617	657	587
	通所介護(デイサービス)	11,490	11,169	10,498	10,432	10,022
	通所リハビリテーション(デイケア)	4,269	4,897	4,422	4,797	4,916
	福祉用具貸与	19,756	20,364	20,708	21,563	22,419
	短期入所生活介護(ショートステイ)	2,852	2,943	2,424	2,319	2,249
	短期入所療養介護(ショートステイ)	408	392	348	283	251
	居宅療養管理指導	2,854	3,416	4,131	5,301	5,750
	特定施設入居者生活介護	924	1,052	1,109	1,145	1,082
	居宅介護サービス計画	27,291	27,865	28,316	29,421	29,590
	福祉用具購入	353	364	309	390	343
	住宅改修	366	357	311	321	309
地域密着型	定期巡回・随時対応型訪問介護看護	407	389	425	482	447
	認知症対応型通所介護	42	51	30	30	19
	小規模多機能型居宅介護	1,530	1,668	1,670	1,549	1,520
	認知症対応型共同生活介護	1,017	1,043	1,223	1,260	1,267
	介護老人福祉施設入所者生活介護	172	195	202	200	193
	複合型サービス(看護小規模多機能型居宅介護)	1,231	1,234	1,239	1,263	1,298
	通所介護(デイサービス)	3,776	3,851	3,771	3,818	3,800
施設	介護老人福祉施設	4,199	4,494	4,652	4,603	4,642
	介護老人保健施設	2,168	2,183	1,870	2,037	2,037
	介護療養型医療施設	125	73	35	10	-
	介護医療院	12	53	75	68	54
	特定入所者介護	4,629	4,923	4,724	4,506	3,957

(資料:高年福祉課)

## 23 要介護(要支援)認定者数

(各年度3月31日現在 単位:人)

区分		平成30年度	令和元年度	令和2年度	令和3年度	令和4年度
総数		4,308	4,342	4,358	4,435	4,503
認定区分別	要支援1	598	587	573	628	704
	要支援2	490	521	500	518	567
	要介護1	1,105	1,143	1,201	1,227	1,209
	要介護2	730	698	718	704	658
	要介護3	509	521	515	514	512
	要介護4	513	511	506	523	500
	要介護5	363	361	345	321	353

(資料:高年福祉課)

## 24 要介護(要支援)認定率

(各年度3月31日現在)

区分		平成30年度	令和元年度	令和2年度	令和3年度	令和4年度
第1号被保険者 (65歳以上の方)	総数(人)	22,958	23,126	23,235	23,327	23,255
	認定者数(人)	4,209	4,256	4,277	4,346	4,425
	認定率(%)	18.3	18.4	18.4	18.6	19.0
第2号被保険者 (40~64歳の方)	総数(人)	24,871	24,758	24,630	24,460	24,362
	認定者数(人)	99	86	81	89	78
	認定率(%)	0.4	0.3	0.3	0.4	0.3

(資料:高年福祉課)

(注) 認定率とは、総数(介護保険被保険者)で要介護(要支援)認定者数を除いた数値です。

## 25 介護予防・日常生活支援総合事業状況

(各年度3月31日現在)

区分	令和2年度	令和3年度	令和4年度
対象者数(人)	335	293	274
給付件数(件)	7,473	7,427	7,816
訪問型サービス(相当)	107	74	73
訪問型サービス(緩和)	2,082	2,017	1,974
通所型サービス(相当)	103	47	52
通所型サービス(緩和)	5,181	5,289	5,717

(資料:高年福祉課・地域包括支援課)

(注)「相当」:予防給付相当のサービス 「緩和」:緩和した基準によるサービス

## 26 障害者・高齢者・児童相談件数

(単位:件)

区分	平成30年度	令和元年度	令和2年度	令和3年度	令和4年度
障害者相談	1,661	984	1,138	592	831
高齢者相談	6,652	6,862	6,131	6,311	6,100
児童相談	1,067	1,300	1,616	1,615	1,470

(資料:地域福祉課・地域包括支援課・児童福祉課)

(注) 高齢者相談の件数は、地域包括支援課と在宅介護支援センターの合計です。

## 10 保健・医療

1	母子保健事業状況	93
2	健康増進事業状況	93
3	乳幼児健康診査受診者数	93
4	がん検診等受診者数	94
5	献血状況	94
6	医療施設状況	94
7	医療従事者数	95
8	主要死因別死亡者数	95
9	たつの市民病院入院患者数	96
10	たつの市民病院外来患者数	96
11	市立介護老人保健施設利用者数	96

## 主要死因別死亡者数割合

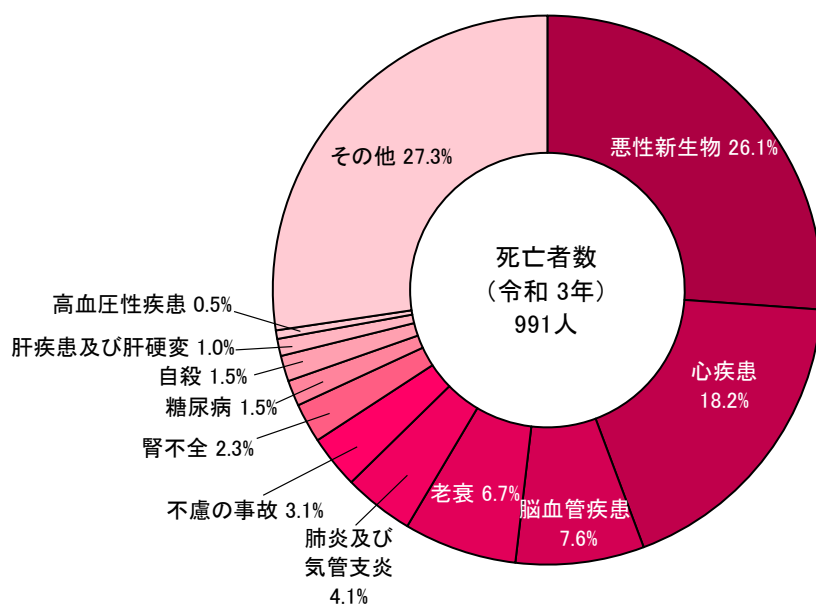

## たつの市民病院入院・外来患者数の推移

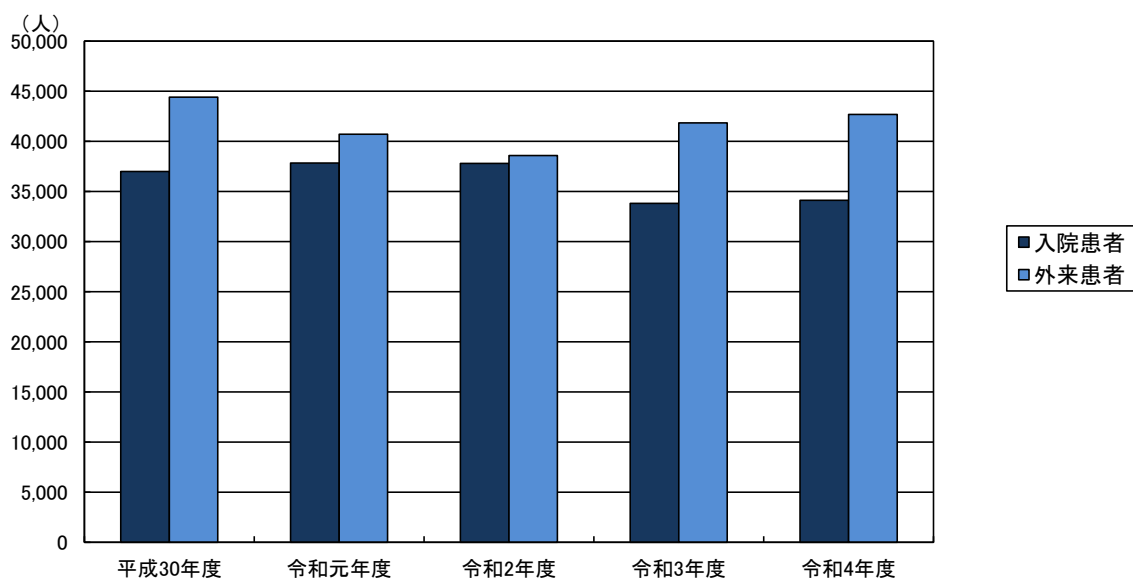

## 10 保健・医療

### 1 母子保健事業状況

区分	平成30年度	令和元年度	令和2年度	令和3年度	令和4年度
母子健康手帳交付件数(件)	469	458	445	401	425
訪問指導(人)	888	1,072	999	1,062	1,056
乳幼児健康診査(人)	1,656	1,432	1,622	1,417	1,329
健康相談(人)	2,496	4,037	3,368	3,452	3,390
健康教育(人)	918	1,026	742	883	1,165

(資料:健康課)

### 2 健康増進事業状況

区分	平成30年度	令和元年度	令和2年度	令和3年度	令和4年度
訪問指導(人)	263	249	137	233	219
健康診査(人)	7,612	7,378	6,066	6,595	6,742
健康相談(人)	3,561	3,653	3,389	4,790	5,052
健康教育(人)	25,890	26,556	15,506	17,394	20,178

(資料:健康課)

### 3 乳幼児健康診査受診者数

(単位:人)

区分	平成30年度	令和元年度	令和2年度	令和3年度	令和4年度
乳児健康診査	496	434	461	423	386
1歳6か月児健康診査	539	471	559	463	420
3歳児健康診査	621	527	602	531	523
7・8か月児相談	499	421	379	398	402
2歳6か月児相談	580	476	433	515	453

(資料:健康課)

#### 4 がん検診等受診者数

(単位:人)

区分	平成30年度	令和元年度	令和2年度	令和3年度	令和4年度
基本健診(特定健診)	7,612	7,378	6,066	6,595	6,742
胃がん検診	3,568	3,359	2,894	2,847	2,936
肺がん結核検診	6,302	6,141	5,728	6,028	6,154
喀痰検査	116	117	92	103	82
大腸がん検診	6,239	6,001	5,875	6,135	6,318
子宮頸部がん検診	1,484	1,487	1,158	1,379	1,397
子宮体部がん検診	10	17	9	16	17
乳がん検診	1,423	1,249	961	1,095	1,169
骨粗鬆症検診	278	249	192	195	254
前立腺がん検診	1,985	1,980	1,742	1,900	1,975
肝炎ウイルス検診	750	730	712	620	585
腹部エコー検査	2,518	-	-	-	-
胃リスク検診	362	305	92	88	75

(資料:健康課)

(注) 1 腹部エコー検査は、令和元年度からは廃止しています。

2 胃リスク検診は、令和元年度までは、30歳、35歳、40歳、45歳が対象年齢でしたが、令和2年度からは、30歳から39歳までに変更しています。

#### 5 献血状況

区分	平成30年度	令和元年度	令和2年度	令和3年度	令和4年度
実施日数(日)	16	20	16	18	24
採血者(人)	940	1,108	824	948	1,143
200ml献血	15	16	11	4	13
400ml献血	925	1,092	813	944	1,156

(資料:健康課)

#### 6 医療施設状況

(各年度3月31日現在)

区分	平成30年度	令和元年度	令和2年度	令和3年度	令和4年度	
総数	施設数	83	84	82	83	83
	病床数	1,100	1,100	1,092	1,035	1,035
病院	施設数	9	9	9	9	9
	病床数	1,081	1,081	1,069	1,012	1,012
一般診療所	施設数	45	46	45	45	47
	病床数	19	19	23	23	23
歯科診療所	施設数	29	29	28	29	27

(資料:健康課)

## 7 医療従事者数

(各年12月31日現在 単位:人)

区分	平成26年	平成28年	平成30年	令和2年	令和4年
総数	1,115	1,145	1,170	1,177	1,240
医師	102	97	106	106	111
歯科医師	39	41	42	43	50
薬剤師	132	139	136	144	153
保健師	36	38	36	38	41
助産師	-	1	1	1	2
看護師	559	592	618	634	673
准看護師	247	237	231	211	210

(資料:健康課)

## 8 主要死因別死亡者数

(単位:人)

区分	平成29年	平成30年	令和元年	令和2年	令和3年
総数	933	903	872	932	991
悪性新生物	237	263	254	237	259
脳血管疾患	114	77	78	72	75
心疾患	129	134	149	171	180
肺炎及び気管支炎	63	54	59	56	41
結核	3	-	1	3	-
腎不全	29	19	13	16	23
肝疾患及び肝硬変	19	13	21	26	10
糖尿病	7	16	7	13	15
高血圧性疾患	5	8	6	1	5
老衰	61	57	44	57	66
不慮の事故	28	32	38	33	31
自殺	21	10	12	17	15
その他	217	220	190	230	271

(資料:健康課「兵庫県保健統計年報」)



## 9 たつの市民病院入院患者数

(単位:人)

区分	平成30年度	令和元年度	令和2年度	令和3年度	令和4年度
総数	37,001	37,837	37,802	33,822	35,212
内科	26,815	30,241	30,982	25,940	24,971
整形外科	10,186	7,449	6,154	7,321	9,596
形成外科	-	147	666	561	645

(資料: たつの市民病院)

(注) 「内科」には「呼吸器内科」「消化器内科」「循環器内科」を含みます。

## 10 たつの市民病院外来患者数

(単位:人)

区分	平成30年度	令和元年度	令和2年度	令和3年度	令和4年度
総数	44,421	40,711	38,591	41,844	42,692
内科	19,668	19,313	18,852	22,966	21,256
外科	2,224	2,185	2,061	2,410	2,619
整形外科	11,417	9,226	8,225	9,108	12,610
皮膚科	2,318	1,717	1,213	1,134	1,018
形成外科	544	874	2,528	1,477	985
泌尿器科	1,923	2,152	2,168	2,058	1,929
眼科	6,327	5,244	3,544	2,691	2,275

(資料: たつの市民病院)

(注) 1 室津診療所を含みます。

2 「内科」には「呼吸器内科」「消化器内科」「循環器内科」を含みます。

## 11 市立介護老人保健施設利用者数

(ケアホームみつ)

(単位:人)

区分	平成30年度	令和元年度	令和2年度	令和3年度	令和4年度
介護保健施設サービス	7,885	7,846	7,874	7,959	5,259
通所リハビリテーション	3,138	2,564	2,051	2,161	1,707

(資料: たつの市民病院)

## 11 環境・衛生

1	ごみ収集処理状況	99
2	し尿収集処理状況	99
3	公害苦情受付件数	100
4	大気環境濃度	100
5	生活衛生営業施設数	101
6	斎場利用状況	101
7	犬の登録等	101

## ごみ収集処理状況の推移

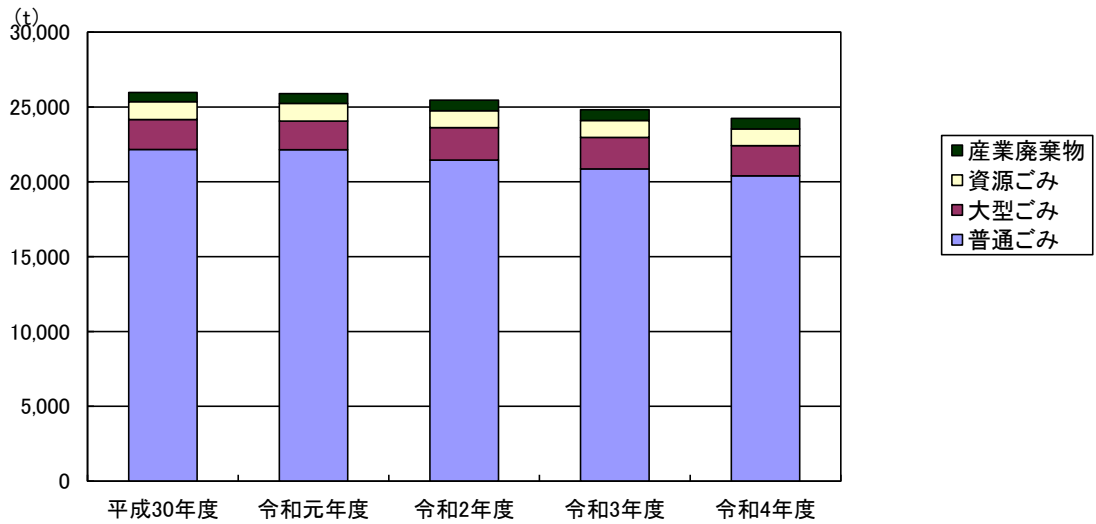

## し尿収集処理状況の推移

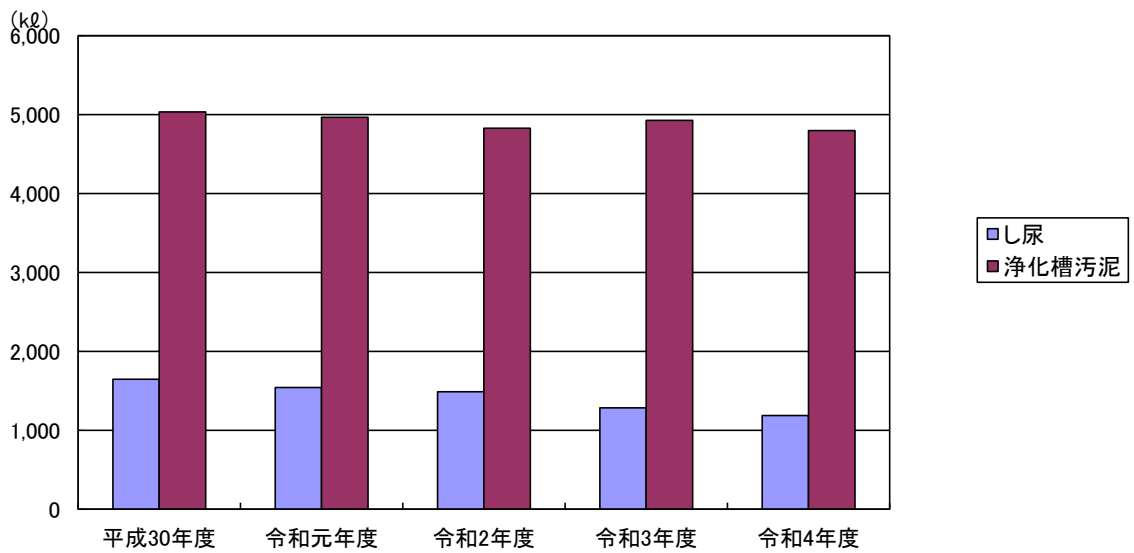

## 11 環境・衛生

### 1 ごみ収集処理状況

区分		平成30年度	令和元年度	令和2年度	令和3年度	令和4年度
処理対象人口（人）		76,600	75,995	75,166	74,517	73,649
収集処理総量（t）		25,972	25,895	25,451	24,814	24,239
普通ごみ（t）	家庭系	13,768	13,815	13,653	13,201	12,954
	事業系	8,392	8,325	7,802	7,665	7,448
大型ごみ（t）	家庭系	1,649	1,627	1,888	1,784	1,620
	事業系	348	289	279	319	390
カン（t）	家庭系	100	101	103	99	94
ビン（t）	家庭系	350	334	329	321	312
ペットボトル（t）	家庭系	107	108	108	111	115
紙パック（t）	家庭系	10	13	12	12	12
プラスチック容器包装（t）	家庭系	433	441	411	418	410
紙製容器包装（t）	家庭系	195	183	166	171	172
産業廃棄物（t）	事業系	620	660	700	713	713

（資料：環境課「揖龍クリーンセンター搬入実績一覧」及び「にしはりまクリーンセンター搬入実績一覧」）

（注）1 火災ごみ、不法投棄ごみを除きます。

2 普通ごみは、可燃ごみと不燃ごみの合計です。

### 2 し尿収集処理状況

区分			平成30年度	令和元年度	令和2年度	令和3年度	令和4年度
処理対象人口（人）			76,600	75,995	75,166	74,517	73,649
処理人口	水洗化人口	公共下水道（人）	64,568	64,606	64,256	63,917	63,385
		浄化槽（人）	9,199	8,637	8,218	8,745	8,447
	計画収集人口（人）		2,833	2,752	2,692	1,855	1,817
収集・処理量	し尿（kℓ）		1,647	1,543	1,489	1,285	1,187
	浄化槽汚泥（kℓ）		5,033	4,965	4,828	4,928	4,799

（資料：環境課「揖龍衛生処理場し尿処理実態状況」）

（注）浄化槽人口及び浄化槽汚泥量には、農業集落排水施設及びコミュニティプラントを含みます。

### 3 公害苦情受付件数

(単位:件)

区分		平成30年度	令和元年度	令和2年度	令和3年度	令和4年度
総数		133	139	139	126	74
典型7公害	大気汚染	39	40	29	27	8
	水質汚染	8	7	9	9	10
	土壌汚染	2	2	6	3	-
	騒音	13	10	10	14	4
	振動	-	-	1	-	-
	地盤沈下	-	-	-	-	-
	悪臭	8	14	13	5	11
その他		63	66	71	68	41

(資料:環境課)

(注)「その他」:雑草木繁茂等

### 4 大気環境濃度

区分	平成30年度	令和元年度	令和2年度	令和3年度	令和4年度
一酸化窒素(ppm)	0.001	0.001	0.001	0.001	0.001
二酸化窒素(ppm)	0.006	0.006	0.006	0.006	0.005
オキシダント(ppm)	0.030	0.029	0.030	0.027	0.030
微小粒子状物質PM2.5( $\mu\text{g}/\text{m}^3$ )	9.8	8.4	9.4	7.1	5.9
風速(m/s)	2.0	2.1	1.9	1.9	1.9

(資料:環境課「兵庫県大気汚染常時監視結果」)

(注)1 観測地は、たつの市役所です。

2 数値は各年度の平均値です。

(月別大気環境濃度)

年月		一酸化窒素 (ppm)	二酸化窒素 (ppm)	オキシダント (ppm)	微小粒子状物質 PM2.5( $\mu\text{g}/\text{m}^3$ )	風速 (m/s)
令和4年	4月	0.000	0.006	0.040	8.7	2.0
	5月	0.001	0.006	0.044	9.5	1.9
	6月	0.001	0.005	0.034	7.7	1.8
	7月	0.001	0.005	0.026	6.5	1.6
	8月	0.001	0.004	0.026	6.6	1.7
	9月	0.000	0.004	0.027	4.5	2.4
	10月	0.002	0.003	0.027	3.6	1.9
	11月	0.000	0.004	0.024	5.1	1.8
	12月	0.003	0.005	0.026	2.0	2.1
令和5年	1月	0.001	0.006	0.025	5.2	1.9
	2月	0.001	0.006	0.029	3.4	1.9
	3月	0.001	0.006	0.034	7.7	1.9

(注) 数値は各月の平均値です。

## 5 生活衛生営業施設数

(各年度3月31日現在 単位:箇所)

区分	平成30年度	令和元年度	令和2年度	令和3年度	令和4年度
旅館	31	32	31	32	32
理容所	61	60	60	60	60
美容所	138	139	138	142	144
クリーニング所	47	47	41	36	32
公衆浴場	16	16	16	16	17
興行場	1	1	1	1	1

(資料:龍野健康福祉事務所)

(注)旅館業法等に基づき、許可又は確認を受けた施設数です。

## 6 斎場利用状況

区分	平成30年度	令和元年度	令和2年度	令和3年度	令和4年度
大人(12歳以上)(人)	801	842	890	934	976
小人(12歳未満)(人)	1	-	1	-	-
死胎児・胞衣物・その他(体)	14	9	12	10	14
小動物(頭)	1,029	955	897	887	787

(資料:環境課「揖龍火葬場使用状況集計表」及び「播磨高原広域事務組合斎場使用状況一覧」)

## 7 犬の登録等

(単位:頭)

区分	平成30年度	令和元年度	令和2年度	令和3年度	令和4年度	
新規登録	363	331	399	291	278	
注射	3,750	3,683	3,821	3,773	3,750	
捕獲	7	2	4	1	2	
返還	6	2	2	-	1	
引取り	犬	7	6	4	2	2
	猫	62	39	31	23	26

(資料:環境課「兵庫県動物愛護センター龍野支所集計結果」)



## 12 警察・消防・防災

1	交通事故発生状況	105
2	路線別交通事故発生状況（人身事故）	105
3	運転免許証保有者数	105
4	犯罪発生件数	106
5	交通災害共済加入状況	106
6	消防施設状況	106
7	消防団・分団状況	107
8	火災発生件数	107
9	消防署状況	107
10	原因別火災発生件数	108
11	火災損害状況	109
12	事故別救急活動件数	109
13	救急車出動状況	110
14	自主防災組織状況	110
15	災害備蓄用品（食糧）	110



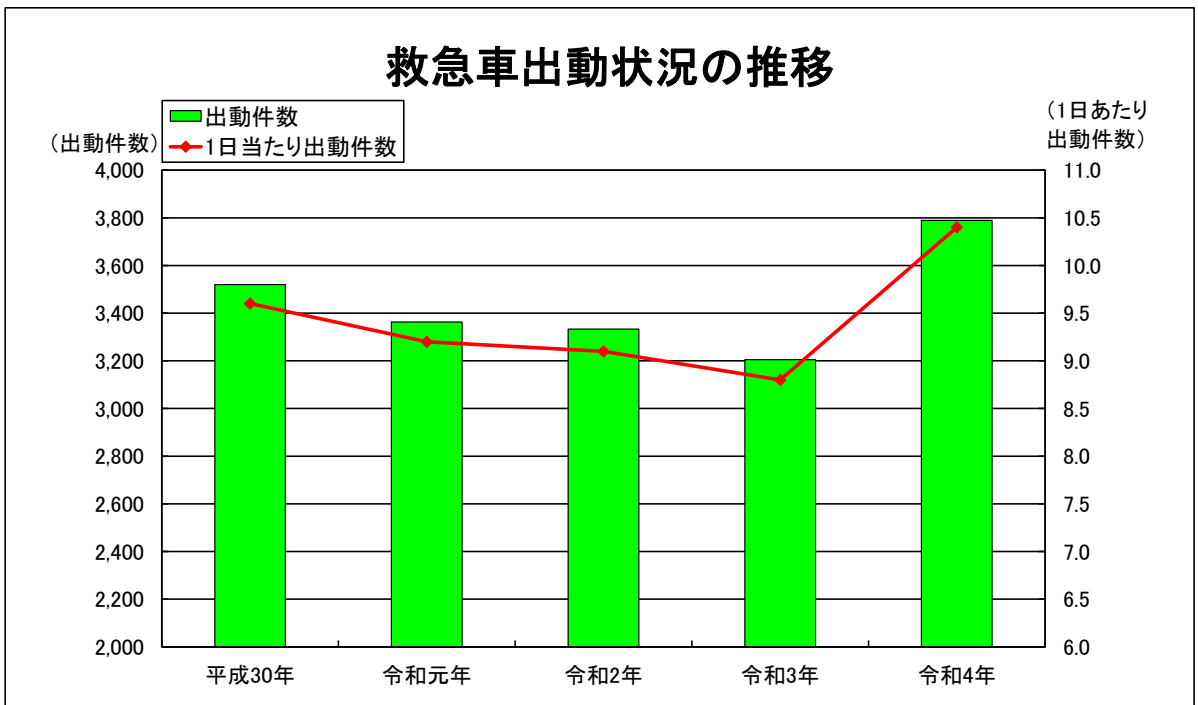
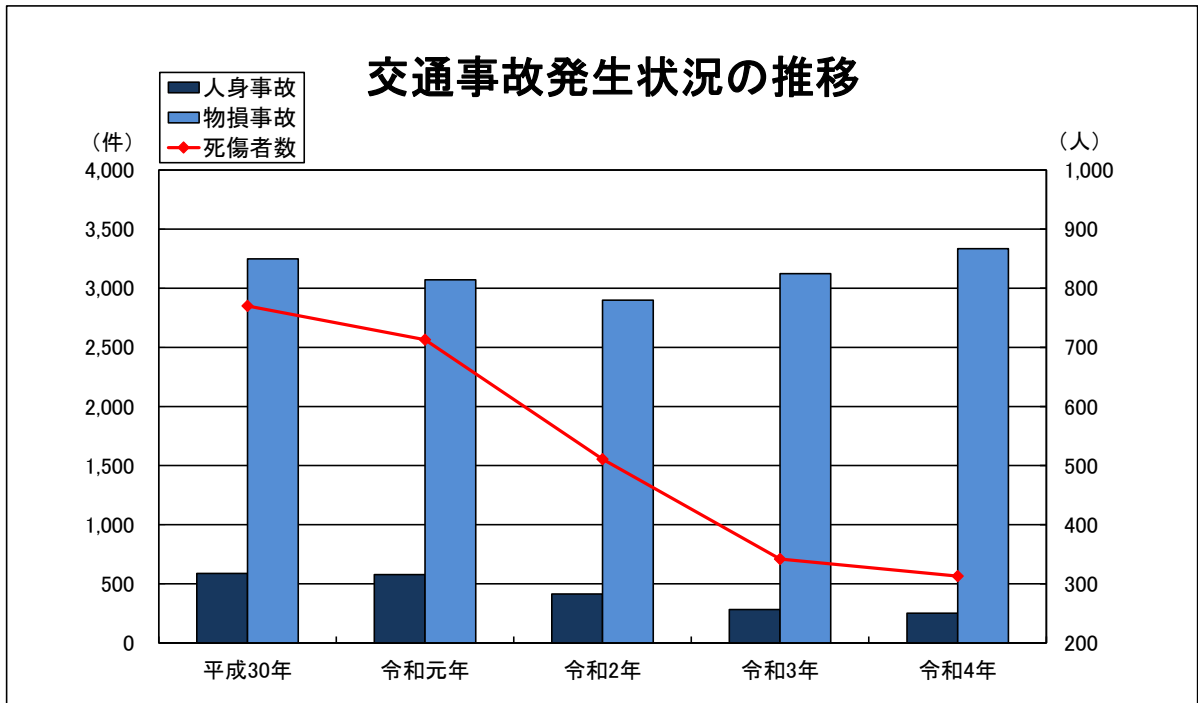

## 12 警察・消防・防災

### 1 交通事故発生状況

区分	平成30年	令和元年	令和2年	令和3年	令和4年
発生件数 総数(件)	3,836	3,649	3,312	3,406	3,586
人身事故	588	578	413	282	251
物損事故(暫定数)	3,248	3,071	2,899	3,124	3,335
死傷者数 総数(人)	770	713	511	342	313
死者	5	5	3	5	5
負傷者					
重傷者	56	30	31	19	12
軽傷者	709	678	477	318	296

(資料: たつの警察署)

(注) 1 令和2年までは揖保郡太子町を含めた数値、令和3年以降はたつの市のみの数値です。

2 物損事故の数値は、令和2年までは揖保郡太子町を含めた数値、令和3年以降は揖保郡太子町及び佐用郡佐用町を含めた数値です。

### 2 路線別交通事故発生状況(人身事故)

区分	平成30年		令和元年		令和2年		令和3年		令和4年	
	件数 (件)	死者 (人)	件数 (件)	死者 (人)	件数 (件)	死者 (人)	件数 (件)	死者 (人)	件数 (件)	死者 (人)
国道2号	79	1	67	1	53	1	43	-	49	1
国道29号	4	-	4	-	3	-	3	-	1	-
国道179号	105	2	100	1	71	-	31	-	23	1
国道250号	26	-	15	-	11	-	16	2	4	-
県道姫路上郡線	22	-	30	-	13	-	18	-	23	-
その他の県道	103	-	106	2	87	1	56	1	43	2
市道	219	2	223	1	159	1	105	2	100	1
その他	30	-	33	-	16	-	10	-	8	-

(資料: たつの警察署)

(注) 1 令和2年までは揖保郡太子町を含めた数値、令和3年以降はたつの市のみの数値です。

2 「その他」: 道路交通の用に供しない場所(駐車場等)

### 3 運転免許証保有者数

(単位: 人)

区分	平成30年	令和元年	令和2年	令和3年	令和4年
総数	76,385	75,859	75,419	75,237	75,246
男	39,958	39,599	39,313	39,141	39,094
女	36,427	36,260	36,106	36,096	36,152

(資料: たつの警察署)

(注) 揖保郡太子町を含めた数値です。

#### 4 犯罪発生件数

(単位:件)

区分	平成30年	令和元年	令和2年	令和3年	令和4年
総数	745	574	521	267	333
凶悪犯	5	5	1	5	2
粗暴犯	65	58	57	34	42
窃盗犯	440	375	344	136	190
知能犯	34	31	21	19	24
風俗犯	5	9	3	4	2
その他	196	96	95	69	73

(資料:たつの警察署)

(注) 1 令和2年までは揖保郡太子町を含めた数値、令和3年以降はたつの市のみの数値です。

2「凶悪犯」:殺人・強盗・放火・強姦

3「粗暴犯」:暴行・傷害・脅迫・恐喝・凶器準備集合

4「その他」:器物損壊等

#### 5 交通災害共済加入状況

区分	平成30年度	令和元年度	令和2年度	令和3年度	令和4年度
加入者	総数(人)	10,612	10,060	-	-
	加入率(%)	14.1	13.5	-	-
掛金(千円)	5,306	5,030	-	-	-
見舞金	支払件数(件)	113	120	22	1
	支払額(千円)	8,270	6,830	1,730	50

(資料:市民課)

(注) 交通災害共済は令和元年度をもって事業終了となり、令和2年度以降の新規加入はありません。

#### 6 消防施設状況

(令和5年4月1日現在)

区分	庁舎施設	消防車 総数				救助工作車	救急車	その他の車両	ポンプ台数	消火栓	防火水槽	その他の水利	
		消防ポンプ自動車	小型動力ポンプ付積載車	はしご自動車	その他								
たつの消防署	5	15	6	-	2	7	1	7	9	5	-	-	-
消防団	47	48	19	29	-	-	-	-	-	3,304	214	182	-

(資料:危機管理課・西はりま消防組合たつの消防署)

(注) ポンプ台数とは消防車以外の可搬式ポンプ等の台数をいいます。

## 7 消防団・分団状況

(各年4月1日現在)

区分	平成31年	令和2年	令和3年	令和4年	令和5年
消防団数	1	1	1	1	1
分団数	47	47	47	47	47
消防団員(人)	1,326	1,296	1,247	1,226	1,197
団本部	18	18	18	18	17
龍野地域	426	403	394	379	375
新宮地域	421	412	395	398	373
揖保川地域	165	159	146	138	137
御津地域	291	299	289	283	285
機能別消防団	5	5	5	10	10

(資料:危機管理課)

(注) 1 団本部は、消防団の役員として、団長1名及び副団長17名により構成されています。

2 機能別消防団員は、市長が定める特定の消防団活動に従事する団員です。

## 8 火災発生件数

(単位:件)

区分	平成30年	令和元年	令和2年	令和3年	令和4年
総数	31	29	22	18	23
建物	19	19	13	8	16
公共物	2	1	2	2	-
住宅	6	6	3	2	9
工場	6	6	2	1	2
納屋	2	2	4	-	3
その他	3	4	2	3	2
林野	2	1	-	2	-
車両	4	4	2	1	5
その他火災	6	5	7	7	2

(資料:西はりま消防組合たつの消防署)

## 9 消防署状況

(各年4月1日現在 単位:人)

区分	平成31年	令和2年	令和3年	令和4年	令和5年
勤務者総数	81	79	79	79	77
たつの消防署	38	37	37	37	39
たつの消防署新宮分署	11	11	11	11	10
たつの消防署光都分署	12	11	11	11	10
たつの消防署揖保川出張所	10	10	10	10	9
たつの消防署御津出張所	10	10	10	10	9

(資料:西はりま消防組合たつの消防署)

(注) 勤務者総数には再任用職員及び臨時職員を含みません。

## 10 原因別火災発生件数

(単位:件)

区分	平成30年	令和元年	令和2年	令和3年	令和4年
総数	31	29	22	18	23
マッチ・タバコ	1	2	4	2	2
火あそび	-	-	-	-	-
たき火	4	5	7	2	1
こんろ関係	3	-	-	-	1
内燃関係	-	-	-	-	1
電気関係	5	3	3	1	4
暖房関係	2	-	1	1	1
かまど	-	1	-	-	-
煙道・煙突	-	-	-	-	-
放火・放火の疑い	-	1	1	3	-
バーナー関係	-	-	-	-	1
自然発火	-	-	-	-	-
不明火	3	4	1	1	2
天災	-	-	-	-	-
その他	13	13	5	8	10

(資料:西はりま消防組合たつの消防署)

(注)「その他」:枯草延焼等

## 11 火災損害状況

区分		平成30年	令和元年	令和2年	令和3年	令和4年
損害見積額(千円)		44,474	22,709	19,343	30,811	97,715
焼損面積	建物(m <sup>2</sup> )	314	349	552	275	1,014
	林野(a)	10	1	-	25	1
焼損棟数(棟)	部分焼	11	4	3	3	6
	半焼	-	2	3	-	2
	全焼	4	7	4	1	3
り災世帯(世帯)	小損	12	5	3	1	3
	半損	-	-	1	-	1
	全損	3	1	1	1	3
死傷者(人)	死者	-	-	-	2	1
	傷者	6	3	1	2	6

(資料:西はりま消防組合たつの消防署)

## 12 事故別救急活動件数

(単位:件)

区分	平成30年	令和元年	令和2年	令和3年	令和4年
総数	3,520	3,363	3,333	3,205	3,789
火災	16	14	12	7	16
自然災害	-	-	-	1	1
水難	3	-	2	8	3
交通	313	303	253	263	283
労働災害	46	47	43	45	61
運動競技	38	14	18	15	15
一般負傷	514	543	551	517	562
加害	18	9	14	4	9
自損行為	25	25	31	33	28
急病	2,115	1,983	1,926	1,840	2,244
その他	432	425	483	472	567

(資料:西はりま消防組合たつの消防署)

(注) たつの市内出動件数

「その他」: 病院転移搬送等

### 13 救急車出動状況

区分	平成30年	令和元年	令和2年	令和3年	令和4年
出動件数(件)	3,520	3,363	3,333	3,205	3,789
搬送人員(人)	3,282	3,155	3,122	2,969	3,472
1日当たり出動件数(件)	9.64	9.21	9.11	8.78	10.38
1日当たり搬送人員(人)	8.99	8.64	8.53	8.13	9.51

(資料:西はりま消防組合たつの消防署)

### 14 自主防災組織状況

(令和5年4月1日現在)

組織数(組織)						組織されている地域の世帯数 (A)	全市世帯数 (B)	組織率 (A/B) (%)
総数	規模別							
	50世帯未満	50世帯以上 100世帯未満	100世帯以上 300世帯未満	300世帯以上 500世帯未満	500世帯以上			
213	49	74	71	13	6	27,399	31,056	88.2

(資料:危機管理課)

### 15 災害備蓄用品(食糧)

(令和5年4月1日現在)

区分	本庁・各総合支所備蓄	各避難所備蓄	計
アルファ化米(食)	14,600	8,650	23,250
炊き出しセット(食)	-	-	-
ビスケット(食)	240	-	240
缶入りパン(食)	9,086	2,664	11,750
保存水2L(本)	510	24	534
保存水500ml(本)	33,480	18,000	51,480

(資料:危機管理課)

## 13 教育・文化

1	幼稚園（市立）状況	113
2	小学校（公立）状況	113
3	中学校（公立）状況	113
4	高等学校（県立）状況	114
5	特別支援学校（県立）状況	114
6	中学校・高等学校卒業生進路状況	115
7	児童・生徒体位状況（平均身長）	116
8	児童・生徒体位状況（平均体重）	116
9	公民館利用状況	117
10	図書館利用者数	118
11	図書館貸出冊数	119
12	図書館蔵書数	120
13	播磨科学公園都市圏域定住自立圏電子図書館状況	120
14	放課後児童クラブ登録児童数	121
15	歴史・文化施設利用状況	122
16	屋内スポーツ施設利用者数	123
17	屋外スポーツ施設等利用者数	123
18	指定文化財一覧	124
19	指定文化財状況	127
20	日本遺産認定状況	127



## 園児・児童・生徒数の推移

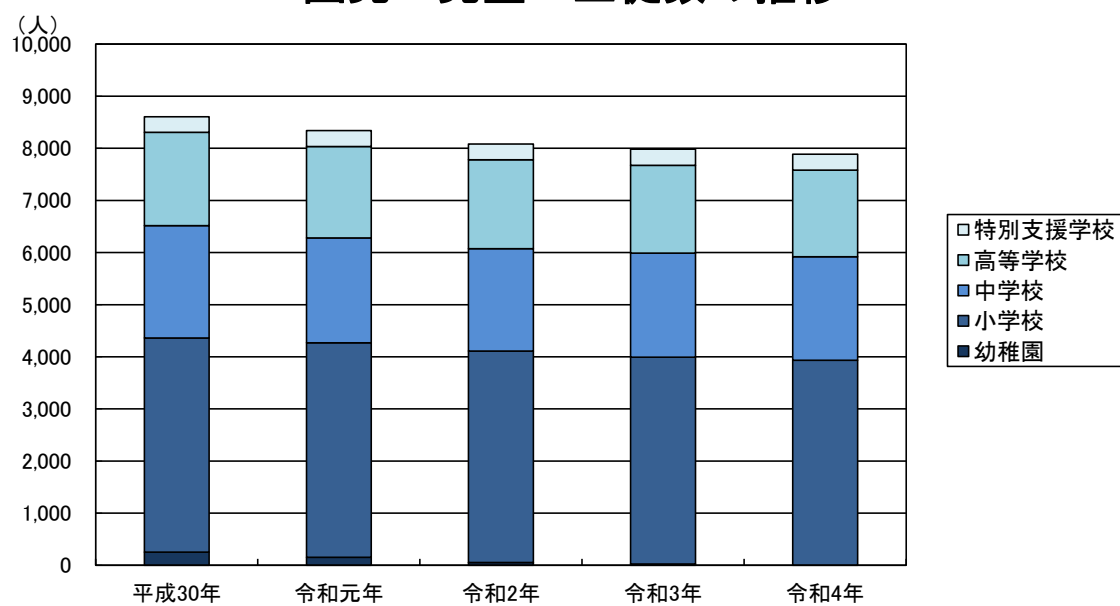

## 13 教育・文化

### 1 幼稚園(市立)状況

(各年5月1日現在)

区分		平成30年	令和元年	令和2年	令和3年	令和4年
園数(園)		13	9	5	4	2
学級数(学級)		22	13	7	4	1
園児数(人)		253	153	52	24	2
男女別	男	117	80	24	12	2
	女	136	73	28	12	-
年齢別	3歳児	-	-	-	-	-
	4歳児	132	63	21	3	-
	5歳児	121	90	31	21	2
教員数(本務者)(人)		49	29	12	7	2

(資料:学校教育課「学校基本調査」)

### 2 小学校(公立)状況

(各年5月1日現在)

区分		平成30年	令和元年	令和2年	令和3年	令和4年
学校数(校)		18	18	18	17	17
学級数(学級)		209	209	205	202	199
児童数(人)		4,108	4,116	4,058	3,969	3,931
男女別	男	2,151	2,117	2,097	2,095	2,052
	女	1,957	1,999	1,961	1,874	1,879
学年別	1年	654	678	647	652	611
	2年	706	648	680	645	654
	3年	660	701	646	671	644
	4年	731	657	699	652	674
	5年	698	732	653	700	652
	6年	659	700	733	649	696
教員数(本務者)(人)		344	341	340	335	337

(資料:学校教育課「学校基本調査」)

(注) 播磨高原広域事務組合立播磨高原東小学校を含みます。

### 3 中学校(公立)状況

(各年5月1日現在)

区分		平成30年	令和元年	令和2年	令和3年	令和4年
学校数(校)		6	6	6	6	6
学級数(学級)		78	72	73	75	78
生徒数(人)		2,154	2,012	1,965	1,998	1,988
男女別	男	1,091	1,072	1,053	1,040	1,021
	女	1,063	940	912	958	967
学年別	1年	684	624	666	706	615
	2年	709	677	623	664	710
	3年	761	711	676	628	663
教員数(本務者)(人)		175	165	161	157	165

(資料:学校教育課「学校基本調査」)

(注) 播磨高原広域事務組合立播磨高原東中学校を含みます。

#### 4 高等学校(県立)状況

(各年5月1日現在)

区分		平成30年	令和元年	令和2年	令和3年	令和4年	
学校数(校)		2	2	2	2	2	
学級数(学級)		45	44	43	43	43	
生徒数(人)		1,791	1,752	1,706	1,683	1,659	
男女別	男	893	856	798	801	820	
	女	898	896	908	882	839	
学年別	全日制	1年	520	520	520	517	502
		2年	547	515	515	508	508
		3年	548	542	503	508	501
	定時制	1年	29	28	19	15	14
		2年	26	26	26	16	15
		3年	19	24	24	26	15
		4年	24	18	21	20	21
	専攻科		78	79	78	73	83
	教員数(本務者)(人)		140	137	134	135	137

(資料:学校教育課「学校基本調査」)

#### 5 特別支援学校(県立)状況

(各年5月1日現在)

区分		平成30年	令和元年	令和2年	令和3年	令和4年	
学校数(校)		2	2	2	2	2	
学級数(学級)		66	67	66	66	65	
児童・生徒数(人)		300	306	301	308	307	
男女別	男	210	213	216	216	206	
	女	90	93	85	92	101	
学年別	小学部	1年	7	9	4	8	16
		2年	6	7	9	4	9
		3年	4	7	7	11	5
		4年	9	5	6	10	11
		5年	6	10	5	6	9
		6年	6	6	10	5	6
	中学部	1年	11	19	15	21	17
		2年	24	10	19	15	21
		3年	15	24	11	18	15
	高等部	1年	69	76	76	64	62
		2年	64	70	70	75	62
		3年	79	63	69	71	74
	教員数(本務者)(人)		166	175	177	170	165

(資料:学校教育課「学校基本調査」)

## 6 中学校・高等学校卒業生進路状況

(各年5月1日現在)

区分		平成30年	令和元年	令和2年	令和3年	令和4年	
中 学 校	卒業生数(A)(人)	総数	708	763	712	679	630
		男	363	366	369	356	352
		女	345	397	343	323	278
	高等学校等進学者(就職進学者含む)(B)(人)		699	750	696	672	626
	専修学校(高等課程)進学者(就職進学者含む)(C)(人)		-	2	7	-	-
	専修学校(一般課程)等入学者(就職入学者含む)(人)		3	-	-	3	-
	公共職業能力開発施設等入学者(人)		1	-	1	-	-
	就職者(D)(人)		-	6	2	2	2
	その他(人)		5	5	6	2	2
	進入学して就職している者(再掲)(E)(人)		-	-	4	-	-
	高等学校等進学率(B/A)(%)		98.7	98.3	97.8	99.0	99.4
	専修学校(高等課程)進学率(C/A)(%)		-	0.3	1.0	-	-
	就職率(D+E)/A(%)		-	0.7	0.8	0.3	0.3
高 等 学 校	卒業生数(A)(人)	総数	565	570	560	524	525
		男	270	282	308	272	245
		女	295	288	252	252	280
	大学等進学者(就職進学者含む)(B)(人)		350	376	346	314	328
	専修学校(専門課程)進学者(就職進学者含む)(C)(人)		78	44	76	73	82
	専修学校(一般課程)等入学者(就職入学者含む)(人)		15	18	23	16	19
	公共職業能力開発施設等入学者(人)		-	1	2	2	-
	就職者(D)(人)		104	117	98	111	90
	一時的な仕事に就いた者(人)		8	7	-	3	4
	その他(人)		10	7	15	8	6
	進入学して就職している者(再掲)(E)(人)		1	-	-	-	-
	大学等進学率(B/A)(%)		61.9	66.0	61.8	59.9	62.5
	専修学校(専門課程)進学率(C/A)(%)		13.8	7.7	13.6	13.9	15.6
就職率(D+E)/A(%)		18.6	20.5	17.5	21.2	16.4	

(資料:学校教育課「学校基本調査」)

## 7 児童・生徒体位状況(平均身長)

(単位:cm)

区分		令和2年度		令和3年度		令和4年度	
		男	女	男	女	男	女
小学校	1年	117.5	116.2	116.5	115.5	116.4	115.4
	2年	123.7	122.0	122.5	121.3	122.7	121.7
	3年	128.1	127.7	128.4	126.9	128.3	127.5
	4年	134.5	134.4	132.8	133.2	134.0	133.5
	5年	139.4	140.7	139.2	140.4	138.3	140.1
	6年	146.1	147.1	144.9	146.4	145.7	147.1

区分		令和2年度		令和3年度		令和4年度	
		男	女	男	女	男	女
中学校	1年	153.1	152.4	153.2	151.4	152.5	151.5
	2年	160.4	155.4	159.3	154.8	160.4	154.3
	3年	165.9	155.8	164.7	156.6	164.7	156.4

(資料:学校教育課「揖龍保健統計」)

## 8 児童・生徒体位状況(平均体重)

(単位:kg)

区分		令和2年度		令和3年度		令和4年度	
		男	女	男	女	男	女
小学校	1年	22.0	21.2	21.9	21.5	21.8	21.4
	2年	25.5	24.0	24.4	23.6	24.9	24.3
	3年	27.5	27.0	28.0	26.5	27.7	26.7
	4年	32.0	31.0	30.4	29.9	31.9	30.6
	5年	35.5	35.1	35.1	34.7	34.2	34.5
	6年	39.6	39.3	38.9	39.4	40.2	40.1

区分		令和2年度		令和3年度		令和4年度	
		男	女	男	女	男	女
中学校	1年	44.9	44.5	43.7	43.2	43.9	43.9
	2年	50.7	47.9	48.7	47.4	49.4	47.1
	3年	54.6	49.8	54.0	50.0	54.4	49.9

(資料:学校教育課「揖龍保健統計」)

## 9 公民館利用状況

区分	平成30年度		令和元年度		令和2年度		令和3年度		令和4年度	
	利用回数 (回)	利用者数 (人)	利用回数 (回)	利用者数 (人)	利用回数 (回)	利用者数 (人)	利用回数 (回)	利用者数 (人)	利用回数 (回)	利用者数 (人)
中央公民館	2,326	24,623	2,066	20,037	1,086	7,574	1,349	9,219	148	1,200
小宅公民館	1,817	29,763	1,717	29,930	934	11,062	1,002	15,139	1,332	19,399
揖西公民館	574	8,008	868	12,086	-	-	-	-	-	-
揖保公民館	539	8,257	765	12,608	-	-	-	-	-	-
誉田公民館	667	10,041	458	7,222	335	3,049	-	-	-	-
神岡公民館	588	6,280	538	7,753	157	1,403	-	-	-	-
新宮公民館	2,520	33,722	2,584	33,205	1,720	15,944	2,208	24,395	2,388	27,662
揖保川公民館	605	10,848	1,179	18,720	902	12,987	867	12,094	1,052	13,440
御津公民館	1,012	14,705	969	12,711	1,142	11,930	1,914	27,591	2,331	33,466

(資料: 社会教育課)

- (注) 1 揖西公民館は、耐震補強工事のため平成30年7月から11月まで閉館し、貸館業務は行っていません。  
 2 揖保公民館は、改修工事のため平成30年8月から12月まで閉館し、貸館業務は行っていません。  
 3 誉田公民館は、改修工事のため令和元年7月から11月まで閉館し、貸館業務は行っていません。  
 4 揖保川公民館は、耐震補強工事のため平成30年7月から12月まで閉館し、貸館業務は行っていません。  
 5 揖西公民館、揖保公民館は、令和2年度からコミュニティセンターになりました。  
 6 神岡公民館は、改修工事のため令和2年7月から11月まで閉館し、貸館業務は行っていません。  
 7 新型コロナウイルスに係る緊急事態宣言のため令和2年4月7日から5月18日まで全館を閉館し、貸館業務は行っていません。  
 8 誉田公民館、神岡公民館は、令和3年度からコミュニティセンターになりました。  
 9 中央公民館は、大規模改修工事のため令和4年6月1日から令和5年3月14日まで閉館し、貸館業務は行っていません。

## 10 図書館利用者数

年度	区分	開館日数 (日)	貸出合計 (A+B)	計 (A)	個人貸出(人)		団体貸出 (団体) (B)	A+Bのうち移動図書館	
					一般	児童		個人貸出 (人)	団体貸出 (団体)
平成30年度	総数	1,119	136,443	127,957	99,898	28,059	8,486	9,541	1,613
	龍野図書館	279	31,541	30,606	26,286	4,320	935	372	379
	新宮図書館	275	38,176	35,108	25,548	9,560	3,068	3,668	445
	揖保川図書館	276	45,541	42,759	33,879	8,880	2,782	1,479	649
	御津図書館	289	21,185	19,484	14,185	5,299	1,701	4,022	140
令和元年度	総数	1,110	122,485	116,010	91,686	24,324	6,475	7,282	1,405
	龍野図書館	274	30,605	29,983	26,062	3,921	622	322	258
	新宮図書館	278	29,490	27,435	19,809	7,626	2,055	3,998	335
	揖保川図書館	273	43,200	40,925	31,712	9,213	2,275	1,279	507
	御津図書館	285	19,190	17,667	14,103	3,564	1,523	1,683	305
令和2年度	総数	1,031	94,923	89,748	73,795	15,953	5,175	3,774	710
	龍野図書館	255	22,635	22,212	19,787	2,425	423	230	156
	新宮図書館	255	27,270	25,247	19,120	6,127	2,023	2,318	205
	揖保川図書館	255	29,833	28,351	23,053	5,298	1,482	634	168
	御津図書館	266	15,185	13,938	11,835	2,103	1,247	592	181
令和3年度	総数	1,111	111,139	105,132	87,373	17,759	6,007	3,830	790
	龍野図書館	276	27,743	27,078	23,823	3,255	665	196	191
	新宮図書館	273	30,951	28,818	22,014	6,804	2,133	2,282	198
	揖保川図書館	274	33,540	31,924	26,936	4,988	1,616	709	265
	御津図書館	288	18,905	17,312	14,600	2,712	1,593	643	136
令和4年度	総数	1,110	110,564	104,033	84,905	19,128	6,531	5,428	1,156
	龍野図書館	273	26,863	26,141	22,925	3,216	722	254	265
	新宮図書館	273	32,342	29,806	21,795	8,011	2,536	3,662	303
	揖保川図書館	276	33,443	31,351	26,077	5,274	2,092	921	415
	御津図書館	288	17,916	16,735	14,108	2,627	1,181	591	173

(資料: 社会教育課)

(注) 1 利用者数等は、年間累計です。

2 新宮図書館は、改修工事のため令和元年10月から令和2年3月までは新宮公民館で開館していました。

3 新型コロナウイルスに係る緊急事態宣言のため令和2年4月8日から5月6日まで全館を休館していました。

## 11 図書館貸出冊数

(単位:冊)

年度	区分	貸出合計 (A+B)	計 (A)	個人貸出		団体貸出 (B)	A+Bのうち 移動図書館
				一般	児童		
平成30年度	総数	557,053	469,002	357,979	111,023	88,051	47,144
	龍野図書館	132,129	113,648	92,334	21,314	18,481	12,806
	新宮図書館	158,459	125,083	91,673	33,410	33,376	11,716
	揖保川図書館	192,878	167,172	123,870	43,302	25,706	14,190
	御津図書館	73,587	63,099	50,102	12,997	10,488	8,432
令和元年度	総数	507,254	432,521	316,958	115,563	74,733	41,612
	龍野図書館	124,268	112,406	92,686	19,720	11,862	9,921
	新宮図書館	122,288	94,713	69,078	25,635	27,575	12,255
	揖保川図書館	184,456	162,058	105,598	56,460	22,398	11,550
	御津図書館	76,242	63,344	49,596	13,748	12,898	7,886
令和2年度	総数	419,348	362,353	275,006	87,347	56,995	19,791
	龍野図書館	95,426	88,556	74,680	13,876	6,870	5,427
	新宮図書館	126,148	98,213	73,084	25,129	27,935	6,664
	揖保川図書館	131,328	120,686	82,307	38,379	10,642	3,925
	御津図書館	66,446	54,898	44,935	9,963	11,548	3,775
令和3年度	総数	478,239	417,314	329,112	88,202	60,925	19,944
	龍野図書館	115,284	107,035	88,658	18,377	8,249	5,027
	新宮図書館	142,109	110,871	81,735	29,136	31,238	6,967
	揖保川図書館	145,734	133,667	105,188	28,479	12,067	5,573
	御津図書館	75,112	65,741	53,531	12,210	9,371	2,377
令和4年度	総数	472,270	402,543	311,852	90,691	69,727	28,189
	龍野図書館	114,424	102,242	83,835	18,407	12,182	7,329
	新宮図書館	141,092	109,683	79,556	30,127	31,409	10,806
	揖保川図書館	143,594	127,938	98,079	29,859	15,656	7,046
	御津図書館	73,160	62,680	50,382	12,298	10,480	3,008

(資料:社会教育課)

(注) 1 新宮図書館は、改修工事のため令和元年10月から令和2年2月までは新宮公民館で開館していました。

2 新型コロナウイルスに係る緊急事態宣言のため令和2年4月8日から5月6日まで全館を休館していました。



## 12 図書館蔵書数

(令和5年3月31日現在)

分類	総数		龍野図書館		新宮図書館		揖保川図書館		御津図書館		移動図書館			
	冊数 (冊)	構成比 (%)	冊数 (冊)	構成比 (%)	冊数 (冊)	構成比 (%)	冊数 (冊)	構成比 (%)	冊数 (冊)	構成比 (%)	冊数 (冊)	構成比 (%)		
図書総数	494,674	100.0	153,284	100.0	151,833	100.0	107,726	100.0	68,562	100.0	13,269	100.0		
一般書	総記	9,020	1.8	2,893	1.9	2,849	1.9	2,184	2.0	1,018	1.5	76	0.6	
	哲学	15,066	3.0	5,717	3.7	4,596	3.0	3,179	3.0	1,488	2.2	86	0.7	
	歴史	36,911	7.5	13,875	9.0	10,225	6.7	7,984	7.4	4,603	6.7	224	1.7	
	社会科学	45,521	9.2	15,867	10.4	14,669	9.7	10,062	9.3	4,634	6.8	289	2.2	
	自然科学	29,535	6.0	9,196	6.0	10,587	7.0	6,507	6.0	2,935	4.3	310	2.3	
	技術	31,552	6.4	9,291	6.0	9,753	6.4	8,309	7.7	3,694	5.4	505	3.8	
	産業	12,059	2.4	3,654	2.4	4,111	2.7	2,640	2.5	1,466	2.1	188	1.4	
	芸術	31,698	6.4	10,719	7.0	9,932	6.5	6,999	6.5	3,715	5.4	333	2.5	
	語学	5,475	1.1	1,856	1.2	1,816	1.2	1,191	1.1	575	0.8	37	0.3	
	文学	144,537	29.2	44,415	29.0	45,018	29.6	30,293	28.2	22,099	32.2	2,712	20.4	
児童書	112,549	22.8	29,673	19.4	31,869	21.0	23,403	21.7	19,095	27.8	8,509	64.1		
郷土資料	15,393	3.1	4,662	3.0	4,789	3.2	3,560	3.3	2,382	3.5	-	-		
参考図書	5,358	1.1	1,466	1.0	1,619	1.1	1,415	1.3	858	1.3	-	-		
その他	AV資料(タイトル)	1,536		-		1,051		470		15		-		
	点字図書(冊)	484		-		10		-		474		-		
	録音図書	タイトル数	1,334		1,319		15		-		-		-	
		巻数	4,835		4,746		89		-		-		-	

(資料:社会教育課)

## 13 播磨科学公園都市圏域定住自立圏電子図書館状況

(各年度3月31日現在)

区分		令和元年度	令和2年度	令和3年度	令和4年度
所蔵タイトル	通常資料(点)	1,483	1,573	1,668	1,726
	独自資料(点)	208	305	400	491
利用状況	登録者数(人)	1,374	1,548	1,654	1,779
	資料点数(点)	2,200	2,828	1,975	2,066
	独自資料閲覧回数(回)	807	1,011	737	765

(資料:社会教育課)

(注) 宍粟市、赤穂郡上郡町及び佐用郡佐用町を含めた数値です。

## 14 放課後児童クラブ登録児童数

(単位:月平均人数)

区分	平成30年度	令和元年度	令和2年度	令和3年度	令和4年度
総数	716	728	695	720	736
龍野	42	50	40	35	32
小宅第1	79	92	100	102	95
小宅第2	95	81	93	84	111
揖西東	36	37	34	43	41
揖西西	47	42	51	54	59
揖保	35	35	21	17	21
誉田	25	30	22	18	20
神岡	46	44	33	41	39
西栗栖	5	10	9	17	18
東栗栖	8	13	9	13	17
香島	16	17	19	17	19
新宮	63	54	48	41	39
越部	27	28	26	28	24
半田	28	30	30	30	21
神部	63	63	67	74	87
河内	15	15	14	10	12
御津第1	36	28	28	35	28
御津第2	24	33	30	39	33
御津第3	22	22	21	22	20
室津	4	4	-	-	-

(資料:社会教育課)

(注) 室津は令和2年度は休園しており、令和3年度からは閉鎖しています。

## 15 歴史・文化施設利用状況

区分		平成30年度	令和元年度	令和2年度	令和3年度	令和4年度
歴史施設	龍野歴史文化資料館 (人)	9,478	8,318	5,953	7,208	7,804
	埋蔵文化財センター (人)	4,263	3,551	2,002	2,652	3,517
	霞城館・矢野勘治記念館 (人)	4,442	5,345	2,032	3,854	5,065
	室津民俗館 (人)	2,766	2,869	2,232	2,047	2,419
	室津海駅館 (人)	3,657	3,493	2,242	2,963	3,571
文化施設	総合文化会館赤とんぼ文化ホール (回)	1,557	1,450	820	979	1,268
	総合文化会館アクアホール (回)	1,593	1,522	915	1,129	1,296
	揖保川文化センター (回)	952	728	460	676	729
	御津文化センター (回)	952	665	-	-	-
	青少年館 (回)	3,172	2,894	2,117	2,240	2,705
	御津陶芸館 (人)	1,031	988	397	-	-

(資料: 社会教育課・歴史文化財課)

(注) 御津文化センターは改修工事のため令和2年1月から令和3年2月まで閉館し、貸館業務は行っていません。  
また、令和3年2月から御津文化センターと御津陶芸館は御津公民館に移管しています。

## 16 屋内スポーツ施設利用者数

(単位:人)

区分	平成30年度	令和元年度	令和2年度	令和3年度	令和4年度
龍野体育館(温水プールを除く)	87,362	77,852	53,790	62,345	77,072
龍野体育館内温水プール	8,052	8,081	4,361	4,390	5,791
新宮スポーツセンター	34,071	47,485	23,322	26,242	38,172
新宮温水プール	59,408	59,766	49,814	51,552	60,167
新宮武道場	1,989	1,454	1,255	2,000	2,118
揖保川スポーツセンター	39,314	41,021	29,090	32,115	39,184
御津体育館	32,227	30,767	21,579	22,468	27,508

(資料:スポーツ振興課)

## 17 屋外スポーツ施設等利用者数

(単位:人)

区分	平成30年度	令和元年度	令和2年度	令和3年度	令和4年度	
中川原公園	グラウンド	34,798	38,432	34,918	45,077	47,665
	テニスコート	30,494	28,005	23,034	25,451	27,062
祇園公園	グラウンド	7,207	8,376	4,149	4,670	6,356
	サッカー場	7,432	8,273	4,164	4,670	6,356
龍野東運動公園	10,952	13,754	13,550	15,429	15,875	
旧龍野実業高校運動場	13,014	14,630	14,152	12,727	14,677	
千鳥ヶ浜公園	グラウンド	4,469	8,169	7,318	9,532	10,817
	テニスコート	6	34	2	2	12
	多目的グラウンド	875	3,043	1,799	982	1,107
	グラウンドゴルフ場	915	225	135	159	933
龍野西運動公園	10,599	10,830	15,209	11,524	12,550	
揖西ふれあい公園	4,972	5,154	4,790	5,558	5,985	
新宮リバーパーク	グラウンド	5,957	8,250	1,643	2,085	4,123
	テニスコート	323	308	372	319	250
牧運動公園	6,115	5,204	5,465	4,535	3,905	
きらめきスポーツ公園	2,656	10,799	10,993	12,887	13,380	
揖保川グラウンド	5,277	4,704	3,042	3,054	3,389	
黍田グラウンド	12,960	462	338	-	-	
御津運動場	グラウンド	14,567	15,985	5,981	6,678	12,807
	テニスコート	7,169	5,961	5,437	5,108	6,725
中垣内教育キャンプ場	331	298	209	151	277	
新宮青少年センター	389	632	591	370	453	

(資料:スポーツ振興課・社会教育課)

(注) 1 千鳥ヶ浜公園及びきらめきスポーツ公園は、台風被害に伴う復旧工事のため、平成30年7月7日から平成31年3月31日までは使用を中止していました。

2 黍田グラウンドは、令和元年8月から令和2年6月までは工事のため使用していません。  
また、令和2年10月からは都市公園に移管し、名称を神部黍田公園としています。

## 18 指定文化財一覧

(国指定・選定・登録文化財)

(令和5年4月1日現在)

種別	名称	指定年月日	所在地
建造物	天満神社本殿	昭和38年7月1日	新宮町宮内
建造物	永富家住宅	昭和42年6月15日他	揖保川町新在家
建造物	賀茂神社	昭和49年5月21日	御津町室津
建造物	堀家住宅	平成25年8月7日	龍野町日飼
絵画	神馬図額 元信筆	明治34年8月2日	東京都台東区
彫刻	木造毘沙門天立像	明治34年8月2日	御津町室津
史跡	吉島古墳	昭和53年5月22日	新宮町吉島
史跡	新宮宮内遺跡	昭和57年6月3日	新宮町新宮・宮内
天然記念物	鶯崎ノ屏風岩	昭和6年10月21日	神岡町大住寺・新宮町鶯崎
天然記念物	龍野のカタシボ竹林	昭和33年5月15日	龍野町下霞城
※1 伝統的建造物群	龍野重要伝統的建造物群保存地区	令和元年12月23日	龍野町大手ほか
※2 建造物	千本内海家住宅	平成16年2月17日	新宮町千本
※2 建造物	うすくち龍野醤油資料館	平成20年4月18日	龍野町大手
※2 建造物	ヒガシマル醤油元本社工場等	平成25年12月24日	龍野町大手
※2 建造物	旧龍野醤油同業組合事務所等	平成28年8月1日	龍野町上霞城

(注) ※1の伝統的建造物群は国選定文化財です。

※2の建造物は国登録文化財です。

(県指定文化財)

(令和5年4月1日現在)

種別	名称	指定年月日	所在地
建造物	旧豊野家住宅(室津民俗館)	昭和63年3月22日	御津町室津
彫刻	銅造阿弥陀三尊立像	平成5年3月26日	龍野町福の神
彫刻	菅天神像	昭和37年6月15日	新宮町宮内
彫刻	瓦製狛犬	平成2年3月20日	新宮町香山
彫刻	木造薬師如来立像	平成4年3月24日	揖保川町大門
彫刻	木造釈迦如来立像	平成4年3月24日	揖保川町大門
歴史資料	播磨国絵図	平成3年3月30日	新宮町宮内
考古資料	千本出土鬼瓦	昭和44年3月25日	新宮町宮内ほか
有形民俗	ヒガシマル醤油(株)醤油蔵	昭和57年3月26日	龍野町大手
無形民俗	榎八幡神社神事獅子舞	昭和44年3月25日	神岡町沢田
無形民俗	室津小五月祭り(棹の歌)	昭和48年3月9日	御津町室津
史跡	鶯崎磨崖仏	昭和44年3月25日	新宮町鶯崎
史跡	姥塚古墳	昭和51年3月23日	新宮町馬立
史跡	天神山1号墳	平成5年3月26日	新宮町宮内
史跡	養久山1号墳	昭和59年3月28日	揖保川町養久・二塚
史跡	輿塚古墳	昭和40年3月16日	御津町黒崎
天然記念物	松尾神社のシリブカガシ社叢林	平成5年3月26日	新宮町善定
天然記念物	賀茂神社のソテツ	昭和39年3月9日	御津町室津
古文書	淡路国指出寄帳	平成31年3月12日	龍野町上霞城

## 18 指定文化財一覧(続き)

(市指定文化財)

(令和5年4月1日現在)

種別	名称	指定年月日	所在地
建造物	八瀬家住宅	昭和48年3月17日	揖西町中垣内
建造物	小林實家住宅土蔵	平成元年10月2日	龍野町下川原
建造物	松尾神社農村舞台	昭和55年6月10日	新宮町善定
建造物	中山寺跡の宝篋印塔	平成10年7月2日	新宮町善定
建造物	中山寺跡の板碑	平成10年7月2日	新宮町善定
建造物	因念寺山門	平成2年3月23日	揖保川町野田
建造物	御祖社	昭和59年2月28日	御津町室津
建造物	拝殿	昭和59年2月28日	御津町室津
建造物	四脚門	昭和59年2月28日	御津町室津
建造物	佐藤家住宅	平成6年3月10日	御津町室津
絵画	涅槃図 狩野永納筆	平成11年7月15日	龍野町大手
絵画	蘭船図絵馬	平成19年3月27日	御津町室津
彫刻	木造十一面観音立像	昭和51年3月25日	龍野町中井
彫刻	井上十一面観音立像	昭和57年4月26日	誉田町井上
彫刻	銅造鍍金菩薩半跏像	平成3年4月1日	龍野町上霞城
彫刻	銅造誕生釈迦仏像	平成3年4月1日	龍野町上霞城
彫刻	小犬丸観音堂天部像二軀	平成11年7月15日	揖西町小犬丸
彫刻	十一面観世音菩薩立像	平成3年3月13日	揖保川町大門
彫刻	木造毘沙門天立像	令和5年3月24日	龍野町片山
美術工芸	茶糸威革包二枚胴具足	平成4年7月6日	龍野町上霞城
美術工芸	縹糸威布袋菖蒲蒔絵仏胴	平成4年7月6日	龍野町上霞城
美術工芸	伊予札縹糸下散紅威胴丸具足	平成4年7月6日	龍野町上霞城
古文書	山下家文書	昭和60年6月1日	龍野町上霞城
歴史資料	道標	平成10年7月2日	新宮町平野
歴史資料	新宮神社の俳額	平成13年4月12日	新宮町宮内
歴史資料	脇坂安治・安元関係資料一括	平成29年3月24日	龍野町上霞城
考古資料	門前遺跡出土弥生式土器一括	昭和51年3月25日	龍野町上霞城
考古資料	鏡(船載内行花文鏡)	昭和51年3月25日	龍野町上霞城
考古資料	鏡(仿製内行花文鏡)	昭和51年3月25日	龍野町上霞城
考古資料	奥村廃寺塔婆心礎	平成3年4月1日	龍野町上霞城
考古資料	新宮宮内遺跡出土品	昭和55年6月10日	新宮町宮内
考古資料	天神山古墳出土品	昭和55年6月10日	新宮町宮内
考古資料	家氏経塚出土品	昭和55年6月10日他	新宮町宮内
考古資料	袋尻浅谷3号墳出土遺物	昭和60年6月1日	新宮町宮内
考古資料	舟形石棺(蓋部)	平成3年9月13日	新宮町宮内
考古資料	白山神社の埴仏	平成11年6月3日	新宮町宮内

(注) 指定名称は統計書用表記としています。

## 18 指定文化財一覧(続き)

(市指定文化財)

種別	名称	指定年月日	所在地
考古資料	双龍環頭大刀	平成13年4月10日	新宮町宮内
考古資料	家形石棺	平成9年4月10日	揖保川町半田
有形民俗	手延素麺製造工程図絵	昭和63年5月1日	龍野町上霞城
有形民俗	おかげ参り絵馬	平成16年5月12日	揖保川町野田
無形民俗	河内神社の獅子舞	平成8年7月1日	新宮町牧
史跡	聚遠亭	昭和48年3月17日	龍野町中霞城
史跡	家老門	昭和48年3月17日	龍野町上霞城
史跡	狐塚古墳	昭和51年3月25日	龍野町日山
史跡	中垣内1号墳	昭和51年3月25日	揖西町中垣内
史跡	依藤塚	平成5年4月5日	新宮町千本
史跡	梅岳寺の無縫塔	平成7年5月1日	新宮町宮内
史跡	てんかさん	平成16年5月6日	新宮町市野保
史跡	はっちょう塚7号墳	平成17年8月5日	新宮町馬立
史跡	野田焼古窯址	昭和60年6月1日	揖保川町野田
史跡	金剛山6号墳	平成2年3月23日	揖保川町金剛山
史跡	馬場前山1号墳	平成2年3月23日	揖保川町馬場
史跡	馬場前山4号墳	平成2年3月23日	揖保川町馬場
史跡	黍田12号墳	平成11年4月12日	揖保川町黍田
史跡	賀茂神社境内	昭和57年3月23日	御津町室津
名勝	篠井乃水	昭和60年10月8日	御津町黒崎
天然記念物	竹原のフジ	昭和51年3月25日	揖西町竹原
天然記念物	河内神社のイチヨウ	昭和55年6月10日	新宮町牧
天然記念物	宇府山神社参道の杉	昭和55年6月10日他	新宮町千本
天然記念物	栗栖神社参道の杉	昭和55年6月10日	新宮町平野
天然記念物	篠首八幡神社のイチヨウ	昭和55年6月10日	新宮町篠首
天然記念物	コヤスノキ	昭和55年6月10日	新宮町篠首
天然記念物	屏風岩一帯の植物群落	昭和55年6月10日	新宮町鶯崎
天然記念物	千本ヒノキ	平成6年5月10日	新宮町宮内
天然記念物	新宮八幡神社のムクノキとケヤキ	平成6年5月10日	新宮町新宮
天然記念物	河内神社のシラカシ林	平成9年7月1日	新宮町牧

(資料: 歴史文化財課)

(注) 指定名称は統計書用表記としています。

## 19 指定文化財状況

(令和5年4月1日現在)

区分	総数	建造物	絵画	彫刻	美術 工芸	古文書	歴史 資料	考古 資料	有形 民俗	無形 民俗	史跡	名勝	天然 記念物
国指定	15	9	1	1	-	-	-	-	-	-	2	-	2
県指定	19	1	-	5	-	1	1	1	1	2	5	-	2
市指定	66	10	2	7	3	1	3	12	2	1	14	1	10

(資料: 歴史文化財課)

(注) 国指定「建造物」は、国登録文化財4箇所、国選定文化財1箇所を含みます。

## 20 日本遺産認定状況

(令和5年4月1日現在)

名称	認定年月日	文化財の名称	文化財の所在地
荒波を越えた男たちの夢が紡いだ異空間 ～北前船寄港地・船主集落～	令和元年5月20日	室津の町並み	たつの市御津町室津
		室津海駅館	
		石仏	
		もやい石	
		日和山	

(資料: 歴史文化財課)





## 14 財政

1	一般会計当初予算（歳入）	131
2	一般会計当初予算（歳出）	132
3	一般会計決算内訳（歳入）	133
4	一般会計決算内訳（歳出）	134
5	特別・企業会計当初予算（歳入）	135
6	特別・企業会計当初予算（歳出）	136
7	特別・企業会計決算（歳入）	137
8	特別・企業会計決算（歳出）	138
9	税目別徴収状況（現年課税分）	139
10	財政関係指標	140
11	基金の状況	140

# 一般会計当初予算

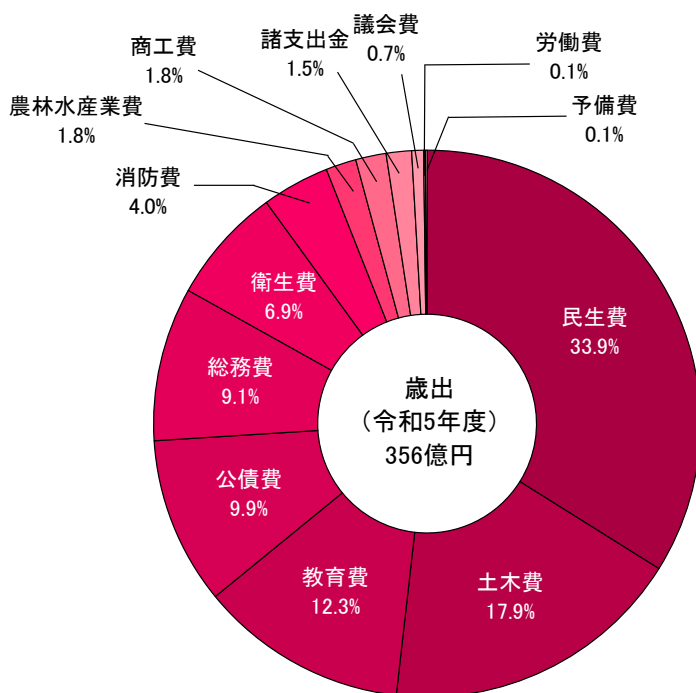
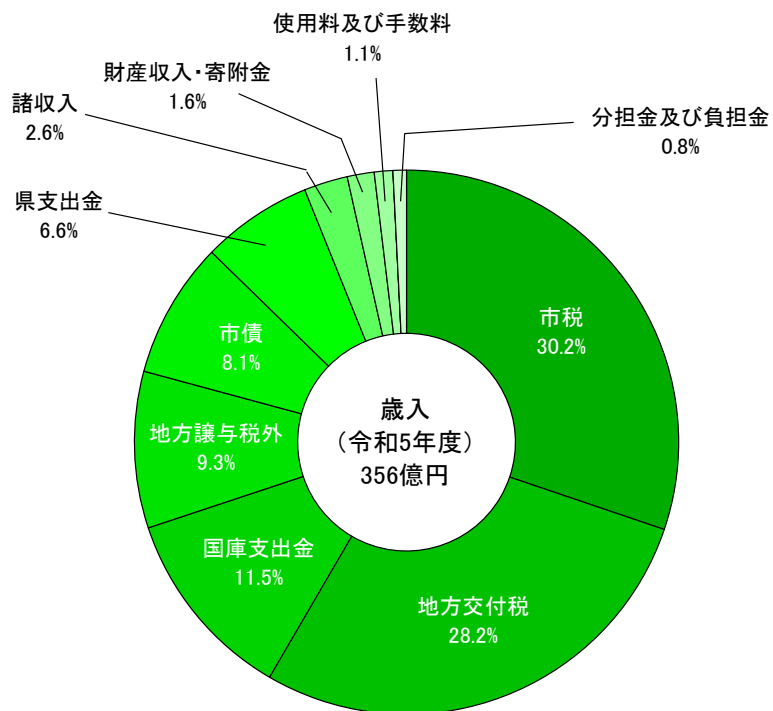

# 14 財政

## 1 一般会計 当初予算（歳入）

科目	令和元年度		令和2年度		令和3年度		令和4年度		令和5年度		
	予算額 (千円)	構成比 (%)	予算額 (千円)	構成比 (%)	予算額 (千円)	構成比 (%)	予算額 (千円)	構成比 (%)	予算額 (千円)	構成比 (%)	
自主財源	市税	10,737,454	29.7	10,774,608	28.7	10,332,116	30.1	10,501,152	30.4	10,750,911	30.2
	分担金及び負担金	417,098	1.2	304,933	0.8	359,898	1.1	336,415	1.0	288,214	0.8
	使用料及び手数料	412,373	1.1	398,370	1.1	388,585	1.1	390,078	1.1	391,445	1.1
	財産収入	126,846	0.4	121,069	0.3	112,991	0.3	86,743	0.3	67,823	0.2
	寄附金	74,622	0.2	82,050	0.2	187,599	0.5	357,697	1.0	485,146	1.4
	繰入金	2,085,369	5.8	1,662,812	4.4	973,442	2.8	567,437	1.6	641,138	1.8
	繰越金	1	0.0	1	0.0	1	0.0	1	0.0	1	0.0
	諸収入	955,808	2.6	1,153,646	3.1	637,952	1.9	569,616	1.7	908,629	2.6
小計	14,809,571	41.0	14,497,489	38.6	12,992,584	37.8	12,809,139	37.1	13,533,307	38.1	
依存財源	地方譲与税	265,400	0.7	293,400	0.8	259,400	0.8	295,400	0.9	276,400	0.8
	利子割交付金	15,000	0.0	8,000	0.0	10,000	0.0	8,000	0.0	5,000	0.0
	配当割交付金	63,000	0.2	60,000	0.2	68,000	0.2	69,000	0.2	103,000	0.3
	株式等譲渡所得割交付金	54,000	0.1	36,000	0.1	58,000	0.2	103,000	0.3	63,000	0.2
	法人事業税交付金	-	-	103,000	0.3	148,000	0.4	186,000	0.5	180,000	0.5
	地方消費税交付金	1,370,000	3.8	1,640,000	4.4	1,620,000	4.7	1,770,000	5.1	1,900,000	5.3
	ゴルフ場利用税交付金	14,000	0.0	15,000	0.0	23,000	0.1	15,000	0.1	13,000	0.0
	自動車取得税交付金	58,000	0.2	-	-	-	-	-	-	-	-
	環境性能割交付金	20,000	0.1	49,000	0.1	38,000	0.1	41,000	0.1	39,000	0.1
	地方特例交付金	206,000	0.6	84,000	0.2	194,000	0.6	96,000	0.3	92,000	0.3
	地方交付税	9,050,000	25.1	8,950,000	23.9	8,850,000	25.8	9,900,000	28.7	10,050,000	28.2
	交通安全対策特別交付金	12,000	0.0	12,000	0.0	13,000	0.0	13,000	0.0	11,000	0.0
	国庫支出金	3,957,672	11.0	4,081,806	10.9	4,183,311	12.2	4,362,384	12.6	4,108,884	11.5
県支出金	2,176,557	6.0	2,261,005	6.0	2,364,605	6.9	2,492,377	7.2	2,357,509	6.6	
市債	4,038,800	11.2	5,419,300	14.5	3,508,100	10.2	2,389,700	6.9	2,867,900	8.1	
小計	21,300,429	59.0	23,012,511	61.4	21,337,416	62.2	21,740,861	62.9	22,066,693	61.9	
歳入合計	36,110,000	100.0	37,510,000	100.0	34,330,000	100.0	34,550,000	100.0	35,600,000	100.0	

(資料: 財政課)

## 2 一般会計 当初予算（歳出）

（款別）

科目	令和元年度		令和2年度		令和3年度		令和4年度		令和5年度	
	予算額 (千円)	構成比 (%)	予算額 (千円)	構成比 (%)	予算額 (千円)	構成比 (%)	予算額 (千円)	構成比 (%)	予算額 (千円)	構成比 (%)
議会費	266,012	0.7	269,049	0.7	272,786	0.8	255,492	0.7	251,864	0.7
総務費	3,844,941	10.6	6,873,134	18.3	3,711,648	10.8	3,316,582	9.6	3,249,939	9.1
民生費	12,044,439	33.4	11,635,380	31.0	11,547,550	33.6	12,040,842	34.9	12,079,725	33.9
衛生費	3,719,251	10.3	2,398,714	6.4	2,682,605	7.8	2,708,574	7.8	2,457,303	6.9
労働費	29,929	0.1	24,288	0.1	21,662	0.1	17,426	0.0	16,894	0.1
農林水産業費	1,080,068	3.0	790,117	2.1	733,628	2.1	797,621	2.3	626,155	1.8
商工費	1,234,835	3.4	832,301	2.2	978,347	2.9	678,503	2.0	642,060	1.8
土木費	6,404,211	17.7	6,720,991	17.9	6,107,231	17.8	6,180,576	17.9	6,386,140	17.9
消防費	1,123,493	3.1	1,320,789	3.5	1,099,909	3.2	1,143,701	3.3	1,405,750	4.0
教育費	2,914,549	8.1	3,175,970	8.6	3,461,044	10.1	3,548,118	10.3	4,385,701	12.3
公債費	3,255,100	9.0	3,281,100	8.7	3,430,100	10.0	3,413,100	9.9	3,536,505	9.9
諸支出金	163,172	0.5	158,167	0.4	253,490	0.7	419,465	1.2	531,964	1.5
予備費	30,000	0.1	30,000	0.1	30,000	0.1	30,000	0.1	30,000	0.1
歳出合計	36,110,000	100.0	37,510,000	100.0	34,330,000	100.0	34,550,000	100.0	35,600,000	100.0

（性質別）

歳出項目	令和元年度		令和2年度		令和3年度		令和4年度		令和5年度		
	予算額 (千円)	構成比 (%)	予算額 (千円)	構成比 (%)	予算額 (千円)	構成比 (%)	予算額 (千円)	構成比 (%)	予算額 (千円)	構成比 (%)	
義務的経費	人件費	4,463,551	12.4	6,031,601	16.1	5,700,849	16.6	5,744,350	16.6	5,784,790	16.3
	扶助費	6,407,538	17.7	6,479,408	17.3	6,524,160	19.0	6,559,577	19.0	6,603,518	18.5
	公債費	3,255,000	9.0	3,281,000	8.7	3,430,000	10.0	3,413,000	9.9	3,536,500	9.9
投資的経費	4,377,003	12.1	6,462,164	17.2	2,996,905	8.7	2,999,971	8.7	3,572,729	10.0	
その他経費	物件費	3,451,698	9.6	2,692,068	7.2	3,054,121	8.9	3,085,156	8.9	3,690,171	10.4
	維持補修費	214,506	0.6	248,446	0.7	230,399	0.7	251,311	0.7	249,731	0.7
	補助費等	4,630,115	12.8	4,617,617	12.3	4,608,812	13.4	4,652,055	13.5	4,675,097	13.1
	積立金等	477,933	1.3	449,928	1.2	522,251	1.5	664,226	1.9	745,625	2.1
	繰出金	8,802,656	24.4	7,217,768	19.2	7,232,503	21.1	7,150,354	20.7	6,711,839	18.9
予備費	30,000	0.1	30,000	0.1	30,000	0.1	30,000	0.1	30,000	0.1	
歳出合計	36,110,000	100.0	37,510,000	100.0	34,330,000	100.0	34,550,000	100.0	35,600,000	100.0	

（資料：財政課）

### 3 一般会計 決算内訳（歳入）

（単位：千円）

科目	平成29年度	平成30年度	令和元年度	令和2年度	令和3年度
市税	11,082,447	10,927,221	10,984,911	10,691,764	10,725,703
地方譲与税	267,362	269,716	273,682	277,413	282,560
利子割交付金	19,578	19,580	10,103	10,756	8,603
配当割交付金	70,394	58,670	65,432	60,344	87,051
株式等譲渡所得割交付金	70,980	46,497	35,001	69,967	102,755
法人事業税交付金	-	-	-	93,853	152,080
地方消費税交付金	1,317,234	1,384,191	1,332,855	1,618,576	1,750,764
ゴルフ場利用税交付金	15,618	15,374	15,638	4,804	25,160
自動車取得税交付金	97,778	119,107	56,055	-	-
環境性能割交付金	-	-	15,789	31,883	40,342
地方特例交付金	54,225	59,696	228,528	94,114	191,928
地方交付税	9,436,516	9,161,038	9,211,987	9,516,614	10,364,655
交通安全対策特別交付金	14,092	12,861	12,274	13,829	13,100
分担金及び負担金	486,040	508,262	421,803	287,161	367,801
使用料及び手数料	423,501	421,894	387,656	336,821	338,684
国庫支出金	3,986,815	3,844,547	4,053,926	13,422,533	7,071,727
県支出金	1,988,807	2,083,614	2,250,682	2,368,912	2,379,621
財産収入	139,484	137,028	136,283	134,173	100,904
寄附金	110,034	82,809	93,902	227,242	453,987
繰入金	76,226	2,392,855	1,027,362	1,247,562	731,075
繰越金	928,437	769,753	840,840	1,033,100	1,620,504
諸収入	859,054	807,867	869,327	1,443,155	1,149,782
市債	3,069,588	3,346,573	3,829,183	5,916,659	3,442,236
歳入合計	34,514,210	36,469,153	36,153,219	48,901,235	41,401,022

（資料：財政課）

#### 4 一般会計 決算内訳（歳出）

（単位：千円）

科目	平成29年度	平成30年度	令和元年度	令和2年度	令和3年度
議会費	247,664	263,954	262,094	254,246	258,807
総務費	2,888,758	2,783,836	3,258,149	14,285,446	4,236,704
民生費	11,441,414	11,350,548	12,171,046	12,113,443	13,176,129
衛生費	2,990,059	2,609,641	3,347,707	2,383,866	2,864,224
労働費	46,863	36,766	28,888	23,095	20,127
農林水産業費	930,857	1,003,315	1,012,873	709,780	685,334
商工費	901,640	671,078	977,488	1,491,459	1,684,524
土木費	5,788,100	5,521,793	5,600,401	5,971,842	5,710,503
消防費	1,089,441	1,075,393	1,076,355	1,288,309	1,052,725
教育費	2,801,189	3,472,198	3,563,821	4,408,341	3,218,723
災害復旧費	-	49,376	50,700	7,613	-
公債費	3,567,641	3,727,552	3,227,391	3,693,504	3,659,124
諸支出金	1,050,831	3,062,863	543,206	649,788	3,105,447
歳出合計	33,744,457	35,628,313	35,120,119	47,280,732	39,672,371

（資料：財政課）

## 5 特別・企業会計 当初予算（歳入）

（単位：千円）

会計名		令和元年度	令和2年度	令和3年度	令和4年度	令和5年度
特 別 会 計	学校給食センター事業	592,143	684,345	862,388	1,917,763	-
	土地取得造成事業	80,976	67,010	4,000	4,000	2,050
	揖龍公平委員会事業	835	787	865	844	755
	国民健康保険事業	8,680,060	8,116,321	8,189,866	8,170,206	8,480,438
	後期高齢者医療事業	1,112,547	1,155,851	1,188,707	1,196,755	1,259,593
	介護保険事業	6,667,924	6,914,804	7,019,731	6,958,019	7,001,164
	下水道事業	4,055,664	-	-	-	-
	農業集落排水事業	488,633	-	-	-	-
	前処理場事業	2,018,561	-	-	-	-
	と畜場事業	50,001	50,001	-	-	-
	病院事業債管理事業	-	91,000	234,000	155,000	97,000
	合計	23,747,344	17,080,119	17,499,557	18,402,587	16,841,000
企 業 会 計	病院事業	3,614,119	-	-	-	-
	水道事業	1,326,914	1,494,306	1,239,281	1,222,440	1,242,384
	下水道事業	-	7,573,505	7,325,831	7,191,766	7,688,031
	国民宿舎事業	82,409	315,659	260,746	136,706	103,912
	合計	5,023,442	9,383,470	8,825,858	8,550,912	9,034,327

（資料：財政課）

- （注）1 令和2年度から、下水道事業、農業集落排水事業、前処理場事業は、地方公営企業法を一部適用したため、企業会計の下水道事業に統一して移行し、病院事業は地方独立行政法人に移行したため、削除しています。
- 2 令和3年度から、と畜場の設置者廃止に伴い、と畜場事業が廃止となっています。
- 3 令和5年度から、給食センター完成に伴い、学校給食センター事業が廃止となっています。



## 6 特別・企業会計 当初予算（歳出）

（単位：千円）

会計名		令和元年度	令和2年度	令和3年度	令和4年度	令和5年度
特 別 会 計	学校給食センター事業	592,143	684,345	862,388	1,917,763	-
	土地取得造成事業	80,976	67,010	4,000	4,000	2,050
	揖龍公平委員会事業	835	787	865	844	755
	国民健康保険事業	8,680,060	8,116,321	8,189,866	8,170,206	8,480,438
	後期高齢者医療事業	1,112,547	1,155,851	1,188,707	1,196,755	1,259,593
	介護保険事業	6,667,924	6,914,804	7,019,731	6,958,019	7,001,164
	下水道事業	4,055,664	-	-	-	-
	農業集落排水事業	488,633	-	-	-	-
	前処理場事業	2,018,561	-	-	-	-
	と畜場事業	50,001	50,001	-	-	-
	病院事業債管理事業	-	91,000	234,000	155,000	97,000
	合計	23,747,344	17,080,119	17,499,557	18,402,587	16,841,000
企 業 会 計	病院事業	2,926,039	-	-	-	-
	水道事業	1,666,902	1,614,902	1,670,976	1,695,839	1,961,722
	下水道事業	-	9,128,580	8,795,060	8,707,615	9,123,395
	国民宿舎事業	138,671	370,571	313,610	209,170	175,735
	合計	4,731,612	11,114,053	10,779,646	10,612,624	11,260,852

（資料：財政課）

- （注）1 令和2年度から、下水道事業、農業集落排水事業、前処理場事業は、地方公営企業法を一部適用したため、企業会計の下水道事業に統一して移行し、病院事業は地方独立行政法人に移行したため、削除しています。
- 2 令和3年度から、と畜場の設置者廃止に伴い、と畜場事業が廃止となっています。
- 3 令和5年度から、給食センター完成に伴い、学校給食センター事業が廃止となっています。

## 7 特別・企業会計 決算（歳入）

（単位：千円）

会計名		平成29年度	平成30年度	令和元年度	令和2年度	令和3年度	
特別 会 計	学校給食センター事業	424,508	430,200	463,417	612,003	781,037	
	土地取得造成事業	30,678	151,494	79,650	65,442	3,677	
	揖龍公平委員会事業	786	785	835	787	865	
	国民健康保険事業	10,340,055	8,849,482	8,629,791	8,343,580	8,675,985	
	後期高齢者医療事業	1,037,040	1,077,142	1,119,894	1,202,451	1,172,456	
	介護保険事業	6,395,443	6,556,334	6,747,236	6,748,019	7,022,974	
	下水道事業	4,174,534	4,111,232	4,048,276	-	-	
	農業集落排水事業	498,123	458,291	473,478	-	-	
	前処理場事業	1,695,832	1,920,900	1,593,000	-	-	
	と畜場事業	43,842	36,341	35,719	42,886	-	
	病院事業債管理事業	-	-	-	87,933	226,237	
合計		24,640,841	23,592,201	23,191,296	17,103,101	17,883,231	
企業 会 計	病院事業	収益的収支	2,405,659	2,260,151	2,755,538	-	-
		資本的収支	135,860	84,463	421,447	-	-
	水道事業	収益的収支	1,254,796	1,229,745	1,195,933	1,179,900	1,129,920
		資本的収支	96,408	72,796	36,263	96,382	88,829
	下水道事業	収益的収支	-	-	-	5,002,970	4,673,156
		資本的収支	-	-	-	1,891,571	1,978,111
	国民宿舎事業	収益的収支	89,560	83,626	82,409	123,160	259,263
		資本的収支	-	-	-	200,000	-

（資料：財政課）

- （注）1 令和2年度から、下水道事業、農業集落排水事業、前処理場事業は、地方公営企業法を一部適用したため、企業会計の下水道事業に統一して移行し、病院事業は地方独立行政法人に移行したため、削除しています。
- 2 令和3年度から、と畜場の設置者廃止に伴い、と畜場事業が廃止となっています。

## 8 特別・企業会計 決算（歳出）

（単位：千円）

会計名		平成29年度	平成30年度	令和元年度	令和2年度	令和3年度	
特別 会 計	学校給食センター事業	423,191	429,662	461,661	607,452	777,781	
	土地取得造成事業	30,678	151,494	79,650	65,442	3,677	
	揖龍公平委員会事業	746	731	773	300	295	
	国民健康保険事業	10,048,017	8,710,338	8,476,162	8,253,977	8,538,800	
	後期高齢者医療事業	1,014,324	1,052,795	1,094,305	1,200,817	1,170,273	
	介護保険事業	6,161,638	6,340,949	6,645,127	6,555,153	6,810,712	
	下水道事業	4,174,236	4,102,588	3,989,257	-	-	
	農業集落排水事業	498,123	458,191	462,068	-	-	
	前処理場事業	1,695,732	1,920,800	1,550,474	-	-	
	と畜場事業	43,842	36,341	35,719	42,886	-	
	病院事業債管理事業	-	-	-	87,933	226,237	
合計		24,090,527	23,203,889	22,795,196	16,813,960	17,527,775	
企 業 会 計	病院事業	収益的収支	2,313,398	2,142,283	2,453,376	-	-
		資本的収支	135,919	84,640	76,793	-	-
	水道事業	収益的収支	1,098,050	1,087,683	968,443	1,028,059	956,671
		資本的収支	652,889	361,838	299,870	417,093	437,345
	下水道事業	収益的収支	-	-	-	4,739,847	4,472,383
		資本的収支	-	-	-	3,644,159	3,709,265
	国民宿舎事業	収益的収支	147,236	143,303	138,671	178,674	312,309
		資本的収支	-	-	-	200,000	-

（資料：財政課）

- （注）1 令和2年度から、下水道事業、農業集落排水事業、前処理場事業は、地方公営企業法を一部適用したため、企業会計の下水道事業に統一して移行し、病院事業は地方独立行政法人に移行したため、削除しています。
- 2 令和3年度から、と畜場の設置者廃止に伴い、と畜場事業が廃止となっています。

## 9 税目別徴収状況(現年課税分)

区分		平成30年度	令和元年度	令和2年度	令和3年度	令和4年度	
市民税	調定額(千円)	4,564,190	4,547,171	4,272,373	4,235,819	4,345,762	
	収入済額(千円)	4,523,966	4,514,872	4,251,626	4,220,290	4,327,578	
	徴収率(%)	99.12	99.29	99.51	99.63	99.58	
	個人	調定額(千円)	3,524,093	3,633,491	3,580,665	3,489,750	3,551,136
		収入済額(千円)	3,485,656	3,602,117	3,562,920	3,475,037	3,533,608
		徴収率(%)	98.91	99.14	99.50	99.58	99.51
	法人	調定額(千円)	1,040,097	913,680	691,708	746,069	794,626
		収入済額(千円)	1,038,310	912,755	688,706	745,253	793,970
		徴収率(%)	99.83	99.90	99.57	99.89	99.92
固定資産税	調定額(千円)	5,066,853	5,099,864	5,193,191	4,961,550	5,080,895	
	収入済額(千円)	4,996,982	5,040,325	5,022,389	4,933,475	5,047,853	
	徴収率(%)	98.62	98.83	96.71	99.43	99.35	
軽自動車税	調定額(千円)	249,496	263,884	277,768	281,704	290,490	
	収入済額(千円)	246,128	260,658	275,705	279,752	288,729	
	徴収率(%)	98.65	98.78	99.26	99.31	99.39	
市たばこ税	調定額(千円)	486,718	489,306	476,215	503,655	520,037	
	収入済額(千円)	486,718	489,306	476,215	503,655	520,037	
	徴収率(%)	100.00	100.00	100.00	100.00	100.00	
都市計画税	調定額(千円)	538,715	541,341	543,756	525,205	535,978	
	収入済額(千円)	531,190	534,943	525,670	522,199	532,455	
	徴収率(%)	98.60	98.82	96.67	99.43	99.34	
入湯税	調定額(千円)	1,324	1,222	1,057	1,250	1,410	
	収入済額(千円)	1,324	1,222	251	430	474	
	徴収率(%)	100.00	100.00	23.77	34.39	33.61	
総額	調定額(千円)	10,907,296	10,942,788	10,764,360	10,509,183	10,774,572	
	収入済額(千円)	10,786,308	10,841,326	10,551,856	10,459,801	10,717,126	
	徴収率(%)	98.89	99.07	98.03	99.53	99.47	

(資料:納税課)

## 10 財政関係指標

項目	平成29年度	平成30年度	令和元年度	令和2年度	令和3年度
実質収支比率(%)	3.1	3.2	3.5	5.6	6.7
標準財政規模(千円)	21,255,965	21,025,494	20,834,687	21,538,725	22,144,807
財政力指数	0.574	0.575	0.567	0.563	0.544
経常収支比率(%)	86.8	87.4	88.0	87.7	81.7
実質赤字比率(%)	-	-	-	-	-
連結実質赤字比率(%)	-	-	-	-	-
実質公債費比率(%)	12.4	11.8	11.0	10.2	8.7
将来負担比率(%)	24.3	15.4	16.8	11.9	-
有形固定資産減価償却率 (一般会計等)(%)	63.2	64.4	65.4	66.6	66.9
債務償還可能年数(年)	14.1	13.0	17.1	13.8	7.2

(資料:財政課)

## 11 基金の状況

(単位:千円)

基金	年度	令和3年5月31日 現在高	令和3年度		令和4年3月31日 現在高	出納整理期間中の増減		令和4年5月31日 現在高
			取崩額	積立額		取崩額	積立額	
財政調整基金		5,809,161	-	-	5,809,161	36,637	823,000	6,595,524
減債基金		2,639,960	351,750	-	2,288,210	-	396,309	2,684,519
奨学基金		8,556	227	-	8,329	-	31	8,360
公共施設整備基金		5,949,589	-	-	5,949,589	131,000	1,409,678	7,228,267
地域福祉基金		838,124	-	-	838,124	-	-	838,124
地域振興基金		3,291,919	-	-	3,291,919	-	202	3,292,121
ふるさと応援基金		209,922	-	-	209,922	210,674	371,227	370,475
たつの未来基金		-	-	105,000	105,000	-	-	105,000
国民健康保険財政調整基金		499,003	-	-	499,003	-	48,411	547,414
介護給付費準備基金		650,989	-	-	650,989	-	135,710	786,699
土地開発基金	現金	1,026,443	-	-	1,026,443	-	3,678	1,030,121
	土地	(129,796㎡) 293,764	-	-	(129,796㎡) 293,764	-	-	(129,796㎡) 293,764
合計		21,217,430	351,977	105,000	20,970,453	378,311	3,188,246	23,780,388

(資料:財政課)

## 15 市政

1	歴代市長	143
2	歴代副市長	143
3	歴代市議会議長	143
4	歴代市議会副議長	144
5	会派別市議会議員数	144
6	市議会開催状況	145
7	部門別市職員数	145
8	条例・規則公布数	146
9	公文書開示請求状況	146
10	保有個人情報開示請求状況	146
11	市役所出前講座実施状況	146
12	各種証明書交付等件数	147
13	電子申請利用状況	148
14	市税納付方法別収納件数	148
15	Webサイトアクセス件数	148
16	たつの市公式SNSフォロワー件数	148
17	公衆無線LAN接続件数	149
18	選挙人名簿登録者状況	149
19	投票区別選挙人名簿登録者数	150
20	選挙投開票状況	151

## 部門別市職員数割合

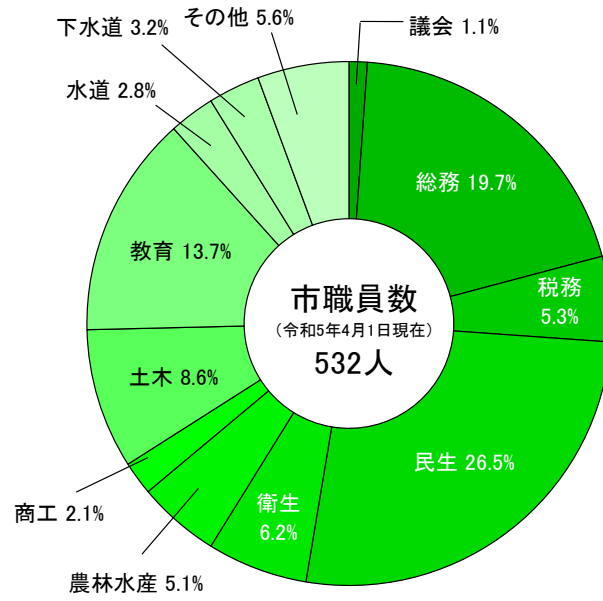

## 15 市政

### 1 歴代市長

代	氏名	就任年月日	退任年月日
初代	西田 正 則	平成17年11月13日	平成21年11月12日
2	西田 正 則	平成21年11月13日	平成25年11月12日
3	栗原 一	平成25年11月13日	平成29年11月12日
4	山本 実	平成29年11月13日	令和3年11月12日
5	山本 実	令和3年11月13日	在職中

(資料: 広報秘書課)

### 2 歴代副市長

代	氏名	就任年月日	退任年月日
初代	八木 捷 之	平成17年11月17日	平成21年11月16日
	松尾 和 彦	平成17年11月17日	平成21年11月16日
2	松尾 和 彦	平成21年11月17日	平成22年6月30日
3	田口 隆 弘	平成22年7月1日	平成25年3月31日
4	小西 千 之	平成25年4月1日	平成29年3月31日
5	小西 千 之	平成29年4月1日	平成29年11月12日
6	井上 彰 悟	平成30年4月1日	令和4年3月31日
7	田中 徳 光	令和4年4月1日	在職中

(資料: 広報秘書課)

(注) 平成19年3月31日以前は、助役です。

### 3 歴代市議会議長

代	氏名	就任年月日	退任年月日
初代	松本 勝 巳	平成17年10月18日	平成18年4月30日
2	竹内 豊	平成18年5月16日	平成19年5月16日
3	山本 直 人	平成19年5月16日	平成20年5月16日
4	松本 義 彦	平成20年5月16日	平成21年5月15日
5	角田 勝	平成21年5月15日	平成22年4月30日
6	井上 仁	平成22年5月12日	平成23年5月16日
7	三里 茂 一	平成23年5月16日	平成24年5月16日
8	柳生 陽 一	平成24年5月16日	平成25年5月14日
9	松本 義 彦	平成25年5月14日	平成26年4月30日
10	松下 信一郎	平成26年5月14日	平成27年5月15日
11	今川 明	平成27年5月15日	平成28年5月17日
12	桑野 元 澄	平成28年5月17日	平成29年5月16日
13	龍田 惇	平成29年5月16日	平成30年4月30日
14	角田 勝	平成30年5月16日	令和元年5月16日
15	楠 明 廣	令和元年5月16日	令和2年5月15日
16	松下 信一郎	令和2年5月15日	令和3年5月14日
17	永富 靖	令和3年5月14日	令和4年4月30日
18	楠 明 廣	令和4年5月18日	令和5年5月18日
19	楠 明 廣	令和5年5月18日	在職中

(資料: 議会事務局)



#### 4 歴代市議会副議長

代	氏名	就任年月日	退任年月日
初代	坂上高明	平成17年10月18日	平成18年4月30日
2	三里茂一	平成18年5月16日	平成19年5月16日
3	岸野文信	平成19年5月16日	平成20年5月16日
4	前田賢治	平成20年5月16日	平成21年5月15日
5	龍田惇	平成21年5月15日	平成22年4月30日
6	楠明廣	平成22年5月12日	平成23年5月16日
7	今川明	平成23年5月16日	平成24年5月16日
8	小寺昭男	平成24年5月16日	平成25年5月14日
9	松下信一郎	平成25年5月14日	平成26年4月30日
10	桑野元澄	平成26年5月14日	平成27年5月15日
11	永富靖	平成27年5月15日	平成28年5月17日
12	赤木和雄	平成28年5月17日	平成29年5月16日
13	横田勉	平成29年5月16日	平成30年4月30日
14	名村嘉洋	平成30年5月16日	令和元年5月16日
15	内匠勇人	令和元年5月16日	令和2年5月15日
16	三木浩一	令和2年5月15日	令和3年5月14日
17	畑山剛一	令和3年5月14日	令和4年4月30日
18	高岸博之	令和4年5月18日	令和5年5月18日
19	木南裕樹	令和5年5月18日	在職中

(資料:議会事務局)

#### 5 会派別市議会議員数

(各年6月1日現在 単位:人)

会派	令和元年	令和2年	令和3年	令和4年	令和5年
総数	22	22	22	20	20
志政会	-	-	-	4	4
清風クラブ	5	6	6	4	4
新生クラブ	4	3	3	4	4
創政会	3	3	3	3	3
無会派	-	-	4	3	3
たつの公明	-	-	-	2	2
創志会	4	4	4	-	-
公明党	2	2	2	-	-
会派に属しない議員	4	4	-	-	-

(資料:議会事務局)

## 6 市議会開催状況

市議会		平成30年度	令和元年度	令和2年度	令和3年度	令和4年度	
招集回数	定例会 (回)	4	4	4	4	4	
	臨時会 (回)	1	1	2	2	1	
会期日数 (日)		102	106	103	105	101	
本会議日数 (日)		18	18	19	19	18	
議案件数	予算 (件)	36	35	32	29	28	
	条例	市長提出 (件)	29	40	26	21	23
		議員提出 (件)	1	1	2	3	2
	事件議決 (件)	17	21	10	12	15	
	任命(選任)同意 (件)	18	14	42	14	21	
	認定 (件)	14	14	15	12	11	
	専決処分承認 (件)	1	3	7	1	1	
	諮問 (件)	-	-	-	-	-	
	会議規則 (件)	-	-	-	-	-	
	意見書 (件)	2	2	4	2	3	
	決議 (件)	1	-	-	1	1	
請願件数 (件)		1	1	3	1	3	
陳情件数 (件)		-	-	-	-	-	

(資料:議会事務局)

## 7 部門別市職員数

(各年4月1日現在 単位:人)

部門		平成31年	令和2年	令和3年	令和4年	令和5年
総数		674	546	541	539	532
一般行政	議会	5	5	5	6	6
	総務	102	104	108	104	105
	税務	27	28	28	28	28
	民生	119	132	135	139	141
	衛生	41	33	35	35	33
	農林水産	29	27	27	28	27
	商工	12	12	12	11	11
	土木	48	51	49	46	46
教育		94	89	81	80	73
公営企業等	病院	137	-	-	-	-
	水道	14	17	15	16	15
	下水道	16	18	17	17	17
	その他	30	30	29	29	30

(資料:総務課)

(注) 職員数は、一般職に属する職員で、退職者、派遣職員などを含み、再任用短時間勤務職員は除きます。

## 8 条例・規則公布数

(単位:件)

区分	平成30年度	令和元年度	令和2年度	令和3年度	令和4年度
条例	30	31	29	24	26
規則	29	31	33	29	38

(資料:総務課)

## 9 公文書開示請求状況

(単位:件)

区分	平成30年度	令和元年度	令和2年度	令和3年度	令和4年度	
開示請求	69	63	73	54	93	
処理内容	開示	55	48	52	38	21
	部分開示	13	11	18	13	25
	不開示	-	1	1	2	47
	取下げ	1	3	1	-	2
審査請求	-	-	-	-	-	

(資料:デジタル戦略推進課)

(注) 請求を受けた年度と処理を行う年度が異なるため、開示請求件数と処理件数合計は一致しない年度があります。

## 10 保有個人情報開示請求状況

(単位:件)

区分	平成30年度	令和元年度	令和2年度	令和3年度	令和4年度	
開示請求	14	11	11	5	10	
処理内容	開示	1	3	4	-	1
	部分開示	13	7	7	3	9
	不開示	-	1	-	2	-
	取下げ	-	-	-	-	-
審査請求	-	-	-	-	-	

(資料:デジタル戦略推進課)

## 11 市役所出前講座実施状況

区分	平成30年度		令和元年度		令和2年度		令和3年度		令和4年度	
	件数	参加人数	件数	参加人数	件数	参加人数	件数	参加人数	件数	参加人数
市政のしくみ・まちづくり	5	593	6	773	4	350	7	758	7	714
市民のくらし・環境	44	1,225	17	579	7	307	6	115	5	115
健康・福祉	172	6,087	170	4,988	83	1,849	96	2,288	100	2,517
産業	-	-	2	42	-	-	-	-	-	-
安全・安心	31	881	23	901	20	487	14	429	23	673
教育・文化	-	-	25	610	4	60	9	187	17	305
合計	252	8,786	243	7,893	118	3,053	132	3,777	152	4,324

(資料:広報秘書課)

## 12 各種証明書交付等件数

(単位:件)

区分		平成30年度	令和元年度	令和2年度	令和3年度	令和4年度	
各課 窓口 取扱	戸籍・住民票・印鑑登録証明	戸籍謄本	12,622	10,452	9,662	9,770	9,501
		戸籍抄本	3,511	3,164	2,548	2,067	1,938
		除籍謄抄本	14,396	9,666	10,041	10,615	10,680
		戸籍その他	165	158	142	155	152
		戸籍の附票	3,942	2,036	1,956	1,990	2,109
		住民票	33,402	28,068	25,937	21,036	17,730
		印鑑登録証交付	2,314	2,245	2,183	1,850	1,554
		印鑑証明	24,135	22,636	20,902	15,819	12,946
		通知カード再発行	312	214	23	-	-
	税務証明	住民税課税証明書	10,806	8,871	7,659	6,134	5,154
		市税納税証明書	1,401	1,633	1,486	1,627	1,238
		軽自動車税納税証明書	4,520	4,524	4,227	4,218	3,405
		評価証明書(無料)	1,976	1,864	1,769	1,737	1,739
		評価証明書	757	675	523	569	549
		所在証明書	-	-	-	-	-
		資産税課税証明書	18	10	9	20	10
		公課証明書	504	547	452	533	577
		住宅用家屋証明書	295	309	274	243	230
		家屋課税台帳記載証明書	101	125	104	121	143
		その他証明書	14	8	9	5	11
	閲覧	住民基本台帳	1,850	3,133	4,484	6,180	3,449
		公簿の閲覧等	2,695	2,571	3,075	1,836	1,523
	コンビニ交付	戸籍謄本	-	-	-	-	943
		戸籍抄本	-	-	-	-	2
		戸籍の附票	-	-	-	-	63
		住民票	503	612	1,327	5,693	8,003
		記載事項証明書	51	46	100	398	545
印鑑登録証明書		570	753	1,527	4,653	6,867	
所得・課税証明書		44	60	134	908	1,400	

(資料:市民課、市税課、納税課)

(注) 1 コンビニ交付のうち、戸籍謄本、戸籍抄本、戸籍の附票は令和5年1月からサービス開始。

2 「その他証明書」: 罹災証明等

### 13 電子申請利用状況

(単位:件)

区分	平成30年度	令和元年度	令和2年度	令和3年度	令和4年度
汎用申請	2	3	5	8	45
簡易申請	1,219	1,279	4,748	9,430	14,260
ぴったりサービス	-	-	977	-	4,607

(資料:デジタル戦略推進課)

### 14 市税納付方法別収納件数

(単位:件)

区分	平成30年度	令和元年度	令和2年度	令和3年度	令和4年度
窓口(金融機関、市役所等)	82,011	77,854	70,230	63,167	51,773
コンビニ	48,741	51,953	54,738	51,382	51,351
口座振替	77,438	76,983	76,199	75,132	73,787
クレジットカード	871	1,292	1,507	810	-
スマホアプリ決済	-	-	248	7,809	8,918
合計	209,061	208,082	202,922	198,300	185,829

(資料:納税課)

(注) 1 スマホアプリ決済は令和2年10月から導入しています。

2 クレジットカード決済は令和4年2月で終了しました。

### 15 Webサイトアクセス件数

(単位:件)

区分	平成30年度	令和元年度	令和2年度	令和3年度	令和4年度
ホームページ	1,086,493	1,157,484	1,680,380	2,058,169	1,762,100

(資料:広報秘書課)

### 16 たつの市公式SNSフォロー件数

(各年度4月1日現在 単位:件)

区分	令和3年度	令和4年度	令和5年度
YouTube	358	542	819
Facebook	1,954	2,066	2,133
Instagram	705	1,231	33,000
LINE	-	-	2,293

(資料:広報秘書課・デジタル戦略推進課)

(注) YouTubeは平成22年4月から、Facebookは平成25年4月から、Instagramは令和2年11月から、LINEは令和4年11月から開設しています。

## 17 公衆無線LAN接続件数

(単位:件)

区分	平成30年度	令和元年度	令和2年度	令和3年度	令和4年度
総数	27,715	39,929	34,464	39,248	20,134
たつの観光案内所	3,661	4,587	2,917	3,017	2,257
観光売店さくら路	566	454	1,136	1,136	177
かどめふれあい館	166	437	542	487	168
醤油の郷大正ロマン館	173	320	351	506	350
龍野城	141	274	400	678	105
龍野歴史文化資料館	166	137	137	492	548
聚遠亭	189	487	686	459	136
三木露風生家	326	549	840	1,243	272
武家屋敷資料館	26	41	58	20	-
霞城館・矢野勘治記念館	81	169	324	430	89
中央公民館	493	513	720	861	153
国民宿舍赤とんぼ荘	985	1,665	1,500	-	-
国民宿舍志んぐ荘	623	784	286	-	-
道の駅しんぐう	1,228	2,237	3,042	3,544	1,627
道の駅みつ	4,400	7,203	7,932	6,497	3,888
JR山陽本線竜野駅	12,208	16,324	8,172	13,697	6,792
たつの市御津総合支所 室津出張所	143	581	879	1,038	649
室津海駅館	652	83	233	323	97
新舞子浜	967	1,882	1,453	1,420	1,085
室津漁港	433	1,104	1,816	1,305	510
世界の梅公園(尋梅館)	88	98	312	34	59
菊屋商店	-	-	101	516	290
ヒガシマル別館東	-	-	286	459	227
下川原商店街街路灯	-	-	341	678	353
門の外末廣家周辺	-	-	-	176	117
上川原善龍寺前	-	-	-	232	185

(資料:観光振興課)

(注) 1 菊屋商店、ヒガシマル別館東及び下川原商店街街路灯は、令和2年12月から実施しています。

2 武家屋敷資料館、国民宿舍赤とんぼ荘、国民宿舍志んぐ荘は、令和3年度に撤去しました。

3 門の外末廣家周辺、上川原善龍寺前は、令和3年10月から実施しています。

## 18 選挙人名簿登録者状況

(各年6月定時登録日現在 単位:人)

年次	選挙人名簿登録者数			在外選挙人名簿登録者数		
	総数	男	女	総数	男	女
令和元年	64,284	30,762	33,522	30	11	19
令和2年	63,844	30,515	33,329	33	13	20
令和3年	63,261	30,237	33,024	32	11	21
令和4年	62,803	29,969	32,834	31	11	20
令和5年	62,208	29,718	32,490	30	11	19

(資料:選挙管理委員会事務局)

## 19 投票区別選挙人名簿登録者数

(令和5年6月1日現在 単位:人)

町名	投票区	投票場所	総数	男	女
新宮町	1	西栗栖コミュニティセンター	990	489	501
	2	角亀公民館	619	325	294
	3	東栗栖コミュニティセンター	1,700	819	881
	4	香島コミュニティセンター	1,949	910	1,039
	5	新宮自治会館	1,899	871	1,028
	6	新宮公民館	1,735	821	914
	7	越部小学校屋内運動場	2,473	1,167	1,306
龍野町	8	龍野小学校屋内運動場	1,515	695	820
	9	龍野図書館	1,615	751	864
	10	小宅小学校屋内運動場	2,460	1,169	1,291
	11	小宅北こども園	2,692	1,348	1,344
	12	小宅公民館	4,105	1,998	2,107
	13	市役所多目的ホール	2,669	1,286	1,383
揖西町	14	揖西コミュニティセンター	1,564	750	814
	15	揖西東小学校屋内運動場	2,357	1,097	1,260
	16	小畑農業構造改善センター	2,836	1,393	1,443
揖保町	17	中臣公民館	1,457	692	765
	18	揖保コミュニティセンター	1,276	614	662
	19	総合隣保館	838	403	435
誉田町	20	誉田小学校屋内運動場	2,779	1,340	1,439
神岡町	21	神岡コミュニティセンター	1,673	800	873
	22	東鶯崎公民館	1,741	844	897
	23	神岡保育所	996	466	530
揖保川町	24	半田小学校多目的室	1,891	889	1,002
	25	本條自治会館	1,046	495	551
	26	ひばりヶ丘公民館	1,484	694	790
	27	正條公民館	1,579	754	825
	28	神部こども園	2,524	1,219	1,305
	29	河内コミュニティセンター	1,200	577	623
御津町	30	御津公民館第1研修室	2,491	1,196	1,295
	31	室津センター	687	333	354
	32	黒崎公民館	847	399	448
	33	苅屋公民館	1,680	785	895
	34	御津やすらぎ福祉会館	1,643	774	869
	35	御津南こども園	1,198	555	643

(資料:選挙管理委員会事務局)

(注) 投票場所は、令和4年7月10日投開票の参議院議員通常選挙にて告示した施設です。

## 20 選挙投開票状況

### ア たつの市長選挙

執行日	投票状況				開票状況		
	区分	当日有権者数 (人)	投票者数 (人)	投票率 (%)	有効投票	無効投票	開票総数
H17.11.13	男	31,128	14,606	46.92	31,306	488	31,794
	女	34,384	17,188	49.99			
	計	65,512	31,794	48.53			
H21.10.18	男	31,181	13,458	43.16	28,741	424	29,165
	女	34,191	15,707	45.94			
	計	65,372	29,165	44.61			
H25.10.20	男	30,588	16,227	53.05	34,840	391	35,231
	女	33,777	19,005	56.27			
	計	64,365	35,232	54.74			
H29.10.22	男	30,811	17,233	55.93	35,593	835	36,428
	女	33,677	19,195	57.00			
	計	64,488	36,428	56.49			
R3.10.31	男	29,821	17,996	60.35	37,738	567	38,305
	女	32,696	20,309	62.11			
	計	62,517	38,305	61.27			

### イ たつの市議会議員選挙

執行日	投票状況				開票状況		
	区分	当日有権者数 (人)	投票者数 (人)	投票率 (%)	有効投票	無効投票	開票総数
H18.4.23	男	31,025	22,465	72.41	48,353	542	48,895
	女	34,264	26,433	77.15			
	計	65,289	48,898	74.89			
H22.4.25	男	30,980	19,948	64.39	43,107	491	43,598
	女	34,060	23,650	69.44			
	計	65,040	43,598	67.03			
H26.4.27	男	30,330	18,640	61.46	39,711	688	40,399
	女	33,455	21,759	65.04			
	計	63,785	40,399	63.34			
H30.4.22	男	30,511	17,249	56.53	36,988	450	37,438
	女	33,375	20,189	60.49			
	計	63,886	37,438	58.60			
R4.4.24	男	29,581	15,247	51.54	32,205	445	32,650
	女	32,463	17,403	53.61			
	計	62,044	32,650	52.62			



## 20 選挙投開票状況(続き)

### ウ 兵庫県知事選挙

執行日	投票状況				開票状況		
	区分	当日有権者数 (人)	投票者数 (人)	投票率 (%)	有効投票	無効投票	開票総数
H21.7.5	男	31,028	14,329	46.18	30,606	421	31,027
	女	34,092	16,698	48.98			
	計	65,120	31,027	47.65			
H25.7.21	男	30,588	17,274	56.47	35,488	987	36,475
	女	33,822	19,201	56.77			
	計	64,410	36,475	56.63			
H29.7.2	男	30,767	14,626	47.54	30,701	295	30,996
	女	33,656	16,370	48.64			
	計	64,423	30,996	48.11			
R3.7.18	男	29,834	13,460	45.12	28,192	458	28,650
	女	32,659	15,190	46.51			
	計	62,493	28,650	45.85			

### エ 兵庫県議会議員選挙

執行日	投票状況				開票状況		
	区分	当日有権者数 (人)	投票者数 (人)	投票率 (%)	有効投票	無効投票	開票総数
H19.4.8	男	15,451	6,291	40.72	13,029	286	13,315
	女	16,846	7,025	41.70			
	計	32,297	13,316	41.23			
H23.4.10	男	30,823	無投票				
	女	34,028					
	計	64,851					
H26.4.27	男	30,333	18,631	61.42	38,846	1,550	40,396
	女	33,464	21,765	65.04			
	計	63,797	40,396	63.32			
H27.4.12	男	30,274	無投票				
	女	33,242					
	計	63,516					
H29.7.2	男	30,766	14,426	46.89	28,067	2,510	30,577
	女	33,653	16,151	47.99			
	計	64,419	30,577	47.47			
H31.4.7	男	30,344	11,912	39.26	24,784	441	25,225
	女	33,175	13,313	40.13			
	計	63,519	25,225	39.71			
R5.4.9	男	29,736	無投票				
	女	32,532					
	計	62,268					

(注) 1 平成19年4月8日執行分は、「兵庫県議会議員龍野市選挙区」として、それ以外は「兵庫県議会議員たつの市及び揖保郡選挙区」として実施しています。

2 平成26年4月27日及び平成29年7月2日執行分は、補欠選挙です。

## 20 選挙投開票状況(続き)

### 才 衆議院議員総選挙(小選挙区)

執行日	投票状況				開票状況		
	区分	当日有権者数 (人)	投票者数 (人)	投票率 (%)	有効投票	無効投票	開票総数
H21.8.30	男	31,336	22,565	72.01	47,030	633	47,663
	女	34,379	25,098	73.00			
	計	65,715	47,663	72.53			
H24.12.16	男	30,886	19,118	61.90	39,041	987	40,028
	女	34,071	20,911	61.37			
	計	64,957	40,029	61.62			
H26.12.14	男	30,628	16,881	55.12	34,236	1,256	35,492
	女	33,662	18,611	55.29			
	計	64,290	35,492	55.21			
H29.10.22	男	31,029	17,491	56.37	35,499	1,422	36,921
	女	33,919	19,430	57.28			
	計	64,948	36,921	56.85			
R3.10.31	男	30,012	18,231	60.75	37,809	951	38,760
	女	32,879	20,529	62.44			
	計	62,891	38,760	61.63			

### 力 衆議院議員総選挙(比例代表)

執行日	投票状況				開票状況		
	区分	当日有権者数 (人)	投票者数 (人)	投票率 (%)	有効投票	無効投票	開票総数
H21.8.30	男	31,336	22,561	72.00	46,339	1,312	47,651
	女	34,379	25,091	72.98			
	計	65,715	47,652	72.51			
H24.12.16	男	30,886	19,116	61.89	38,990	1,038	40,028
	女	34,071	20,913	61.38			
	計	64,957	40,029	61.62			
H26.12.14	男	30,628	16,881	55.12	34,388	1,101	35,489
	女	33,662	18,610	55.28			
	計	64,290	35,491	55.20			
H29.10.22	男	31,029	17,486	56.35	35,932	986	36,918
	女	33,919	19,432	57.29			
	計	64,948	36,918	56.84			
R3.10.31	男	30,012	18,227	60.73	37,547	1,206	38,753
	女	32,879	20,526	62.43			
	計	62,891	38,753	61.62			

## 20 選挙投開票状況(続き)

### キ 参議院議員通常選挙(兵庫県選挙区)

執行日	投票状況				開票状況		
	区分	当日有権者数 (人)	投票者数 (人)	投票率 (%)	有効投票	無効投票	開票総数
H19.7.29	男	31,452	18,467	58.71	37,375	1,510	38,885
	女	34,523	20,418	59.14			
	計	65,975	38,885	58.94			
H22.7.11	男	31,293	17,072	54.56	34,021	1,703	35,724
	女	34,374	18,653	54.26			
	計	65,667	35,725	54.40			
H25.7.21	男	30,805	17,291	56.13	34,051	2,450	36,501
	女	34,021	19,211	56.47			
	計	64,826	36,502	56.31			
H28.7.10	男	31,299	17,058	54.50	34,941	839	35,780
	女	34,185	18,722	54.77			
	計	65,484	35,780	54.64			
R1.7.21	男	30,615	15,217	49.70	31,182	633	31,815
	女	33,408	16,598	49.68			
	計	64,023	31,815	49.69			
R4.7.10	男	29,889	15,151	50.69	31,010	723	31,733
	女	32,749	16,582	50.63			
	計	62,638	31,733	50.66			

### ク 参議院議員通常選挙(比例代表)

執行日	投票状況				開票状況		
	区分	当日有権者数 (人)	投票者数 (人)	投票率 (%)	有効投票	無効投票	開票総数
H19.7.29	男	31,452	18,466	58.71	37,322	1,561	38,883
	女	34,523	20,417	59.14			
	計	65,975	38,883	58.94			
H22.7.11	男	31,293	17,075	54.56	34,545	1,181	35,726
	女	34,374	18,652	54.26			
	計	65,667	35,727	54.41			
H25.7.21	男	30,805	17,291	56.13	35,310	1,192	36,502
	女	34,021	19,211	56.47			
	計	64,826	36,502	56.31			
H28.7.10	男	31,299	17,057	54.50	34,443	1,334	35,777
	女	34,185	18,720	54.76			
	計	65,484	35,777	54.63			
R1.7.21	男	30,615	15,216	49.70	30,885	926	31,811
	女	33,408	16,598	49.68			
	計	64,023	31,814	49.69			
R4.7.10	男	29,889	15,151	50.69	30,963	769	31,732
	女	32,749	16,581	50.63			
	計	62,638	31,732	50.66			

(資料:選挙管理委員会事務局)

(注)不受理や持帰りがあった場合は、投票者数計と開票総数が一致しません。

# 付 録

1	市章・市花・市木	157
2	市歌	158
3	姉妹都市提携	159
4	市機構図	160



## 付録

### 1 市章・市花・市木

#### ○市章

(平成17年10月1日制定)

市章は、たつの市の頭文字「T」を図案化したものです。

光豊かな太陽と実りの大地、揖保川から湧き立つ清風を、赤・緑・青の3色で描き、自然に恵まれた市域と未来への飛翔を表現しています。



#### ○市花『桜』

(平成17年10月1日制定)

バラ科に属し、日本に最も多くの品種があります。古来、「花王」と称され、日本の国花とし、古くは「花」といえば桜を指しました。



#### ○市木『梅』

(平成17年10月1日制定)

中国原産のバラ科に属する木で、早春、葉に先立ち、白、紅、薄紅の花を開き、万葉以来、日本人が愛してきました。300以上の品種があります。

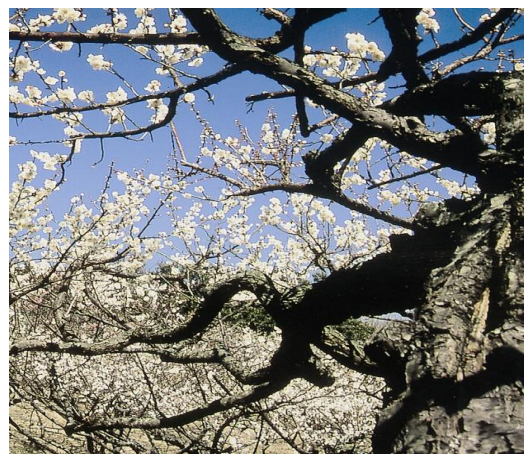

2 市歌

# たつの市歌

三木初代作詞 武鹿悦子補作

Tempo di marcia ♩=108

湯山 昭作曲



1. めぐ みあふれる いぼがわの      せお ときよらな はりまのよ  
 2. ゆうやけはえーる けいろうの      きぎ をめぐって ながれるは  
 3. しおかぜわたーる みつのはま      うめのかやさーし あやべやま  
 4. てん にきりたつ びょうふいわ      こだいをしの一ぶ しんぐうは

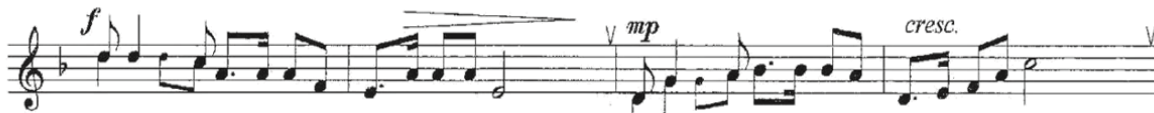

もえ るた いよう み にうけて      いの ちかがやく このときぞ  
 じょうかにひ びーく あ かとんぼ      ぶんかのひかーり むねにみつ  
 はる かむろのつ な がめれば      こぶねのさきーに ゆめかよう  
 たか いら そじを か てとして      みらいをになーう かけはしぞ



あ あ ゆーきゆ う の さ と わ が た 一 つ 一  
 あ あ し い か の み や こ わ が た 一 つ 一  
 あ あ せ と う ち の さ と わ が た 一 つ 一  
 あ あ か が く の み や こ わ が た 一 つ 一



☆ D.C.しても繰り返りあり。D.C.

の  
の  
の  
の



と わ に さ か え あ れ      と わ に さ か え あ れ



あ あ と わ に さ か え あ れ      わ が た 一 つ 一 の

### 3 姉妹都市提携

○高知県安芸市(平成元年4月26日提携)

旧龍野市は、三木露風の生誕地として、安芸市は、弘田龍太郎の生誕地として、ともに「童謡の里」のまちづくりの概念が一致したことにより姉妹都市協定を締結。



○東京都三鷹市(平成13年3月31日提携)

旧龍野市は、三木露風の生誕地として、三鷹市は、三木露風が創作活動を行い、また、終焉の地であるとして、その縁により姉妹都市協定を締結。



○滋賀県長浜市(旧湖北町と平成13年3月31日提携)

旧湖北町が旧龍野藩祖脇坂安治氏の出身地であるという歴史的縁により姉妹都市協定を締結。

市町合併に伴い、平成22年1月1日に旧湖北町が「長浜市」となり、平成23年10月1日に、姉妹都市友好交流宣言を行う。



○アメリカ合衆国ワシントン州コビントン市(平成27年10月4日提携)

青少年の語学力の向上や異文化理解などの国際対応能力の育成、市民活動の活性化、観光客誘致、国際的経済交流の育成等を目的として、海外姉妹都市協定を締結。





## 4 市機構図

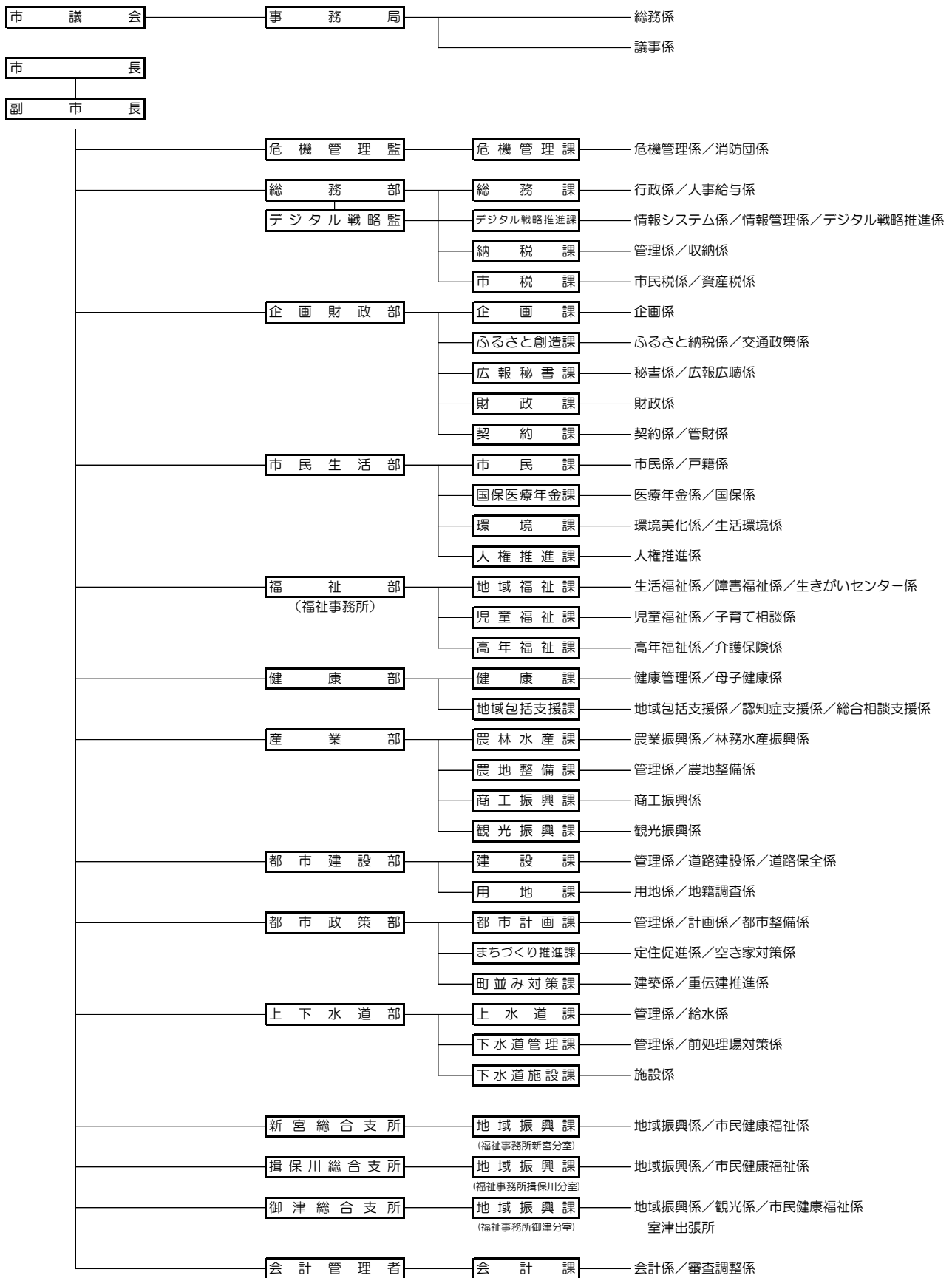

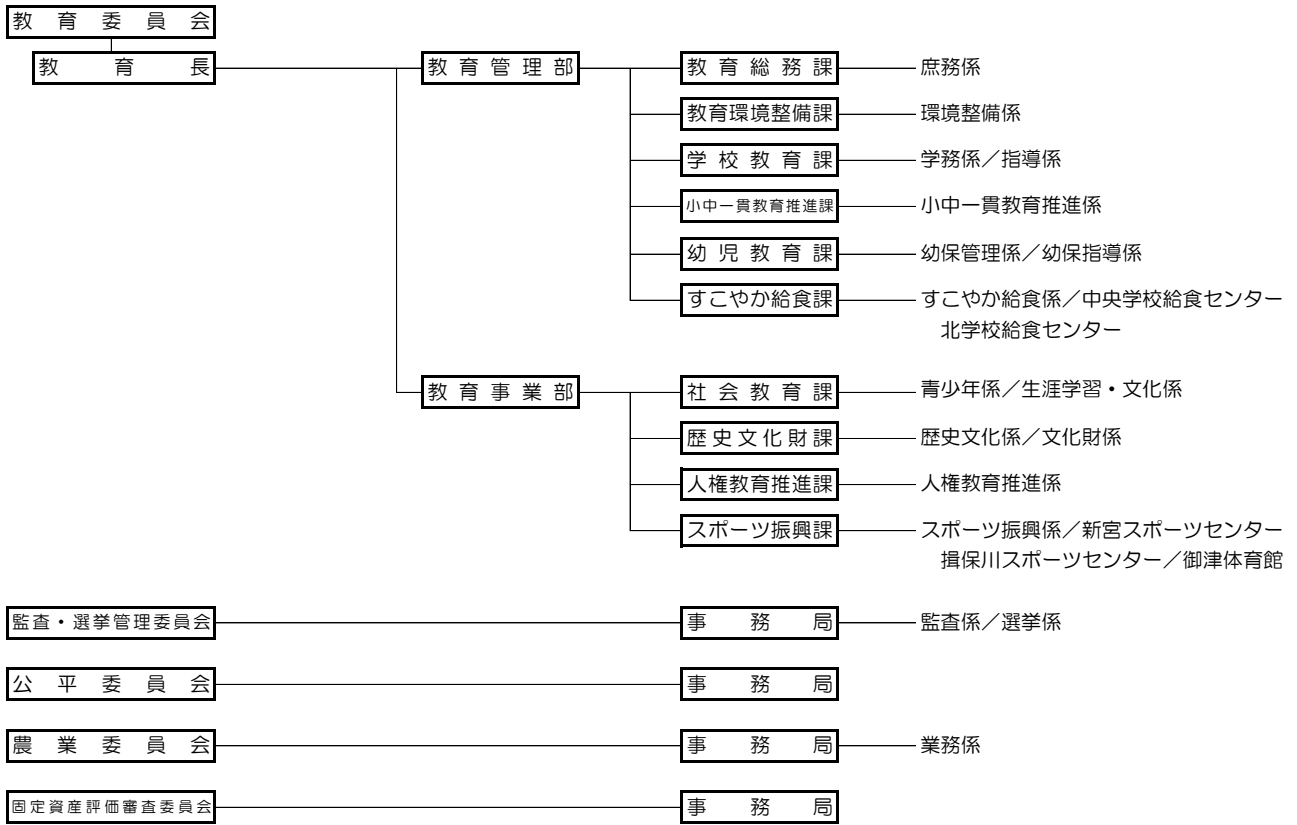



---

---

**令和5年版  
たつの市統計書**

令和5年9月発行

発行 たつの市  
編集 たつの市総務部デジタル戦略推進課

〒679-4192

たつの市龍野町富永1005番地1

電話 0791-64-3131 (代)

FAX 0791-63-2594

URL <https://www.city.tatsuno.lg.jp>

○統計情報の提供は、「たつの市ホームページ」でも行っています。

---

---