

たつの市暮らしの便利帳 発刊にあたって



たつの市長

山本 実

平素は、本市行政の各般にわたり、ご理解とご協力をいただいておりますことに厚くお礼申し上げます。

さて、本市では、「未来応援 住みたいまち たつの」を掲げ、皆様が将来に夢と希望を持ち、住みたい、住み続けたいと思える活力あるまちの実現に向け、「市民が主役」をモットーに「ふるさと たつの」創生のまちづくりに邁進しております。

この便利帳は、行政の基礎的な窓口業務であります、各種手続きや税金、子育て、福祉などの行政情報をはじめ、独自の若者定住施策や子育て支援制度など、皆様により快適に暮らしていただくための様々な情報を掲載しております。

さらに、歴史、文化、特産品などの地域情報や生活に関わりの深い企業広告も掲載されており、皆様の生活に有益に活用されることと存じます。

発刊にあたり、協賛いただきました多くの事業者様、編集・印刷・配布にご協力いただきました株式会社サイネックスをはじめ、皆様にお力添えを賜りましたことに心から感謝を申し上げます。

これからも輝かしい「ふるさと たつの」の未来のために、市民参加と協働によるまちづくりを積極的に推進し、市政運営に取り組んで参る所存でございますので、より一層のご理解とご協力のほどよろしくお願いいたします。

市のシンボル

市章



たつの市のローマ字の頭文字「T」を図案化したもの。光豊かな太陽と、実りの大地、揖保川から湧き立つ清風を、赤・緑・青の3色で描き、自然に恵まれた市域と未来への飛翔を表現しています。

市の花 桜



バラ科に属し、日本に最も多くの品種があります。古来、「花王」と称され、古くは「花」といえば桜を指しました。

市の木 梅



中国原産のバラ科に属する木で、早春に葉に先立ち、白、紅、薄紅の花を開き、万葉以来日本人から愛されてきました。300以上の品種があります。

「暮らしの便利帳」ご利用にあたって

この便利帳は令和3年7月現在の状況に基づき作成しています。手続き、内容は変更することがありますので、詳しくはお問い合わせください。

お客様の想いをカタチに

総合建設業(土木、建築業務、残土処分受入、太陽光設備設置) 〒679-4315 たつの市新宮町井野原547-1 ☎0791-75-3434



**FORTE
FOOTBALL
CLUB**

関わる全ての人に感動を!!

NPO法人サンプロススポーツクラブ
〒679-5155 たつの市新宮町栗町445
TEL:0791-60-2393
FAX:0791-60-1537



たつの市 暮らしの便利帳の使い方

暮らしに役立つ情報がスムーズに探せます。

「たつの市 暮らしの便利帳」は、たつの市で暮らしていく人々のためのガイドブックです。ぜひ、隅々までお読みいただき、日々の暮らしにご活用ください。



表紙から
直接見たい
ページへ!

いざというときに備えて	8
たつの市ガイド	12
庁舎案内	36
雇出・証明	42



手に取りやすい雑誌サイズだから
目につく場所に置いておけば重宝!



わが街の魅力を再発見できる
楽しい記事がぎっしり満載!



たとえ急に病気になっても
お医者さんがすぐ見つかる!



市内公共施設の利用方法が
ひとめでパッとわかります!

〇〇〇とっても便利な三部構成! 〇〇〇

地域情報 行政情報 生活情報

街への愛情が深まる 困った時に頼れる 毎日の暮らしを支える

しあわせ集う 想いをかたちに

お客様の人生に寄り添って、トータルライフを豊かにするお手伝いをしたいと考えています。

Showroom
ショールーム

お気軽にお越しください

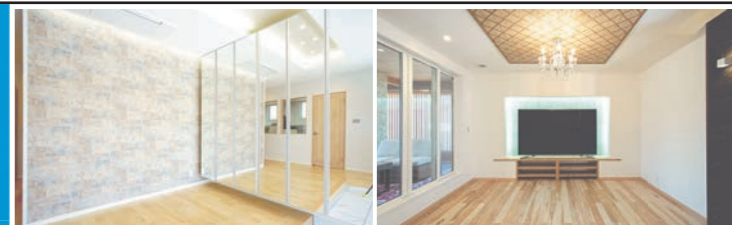

1F 配置にこだわった間接照明で、空間の奥行きを演出したエントランス。

2F 天然木の屋久島地杉を使用した床・テレビボード、杉板を彫り加工した天井。



高級感のあるキッチン



オリジナル洗面台

住宅建築・販売 (新築・建て替え) リフォーム リノベーション 不動産売買 (土地・建物)

お住まいの無料相談会実施中!

sora.links
株式会社ソラ・リンクス

お問い合わせは
Tel 0791-60-2067
たつの市龍野町富永867-1(アグロガーデン向い)



最高のお肉で人生に彩りを与えたい

玉家のこだわり
直営牧場だから実現できる
高品質な商品の提供。
歴史に裏打ちされた品質管理による
安全安心のクオリティ。
全てはお客様のための考えで
日々商品をお届けしております。



食卓に幸せを運び、
お客様の笑顔を毎日想像しながら
玉家はこれからも安心安全の商品を
お届けしてまいります。



お買得! 日替わり特価 毎週の日替わり特価品もお見逃しなく!

月	水	木	金	土	日
店頭発表 特売日	タレ漬け肉 5%OFF	豚肉 5%OFF	揚げ物 10%OFF	牛焼肉 5%OFF	牛スライス 5%OFF

毎月15日
玉家の日
牛肉
ホルモン 2割引



☎079-276-2988
揖保郡太子町佐用岡353-1
【営業時間】10:00~19:00
【定休日】火曜日(祝日、29日、15日は営業)



毎月29日
肉の日
牛肉
ホルモン
豚肉
鶏肉 2割引



〈広告〉

地域密着の不動産屋

信栄興産株式会社

たつの市龍野町富永770-1
TEL.0791-63-1539
FAX.0791-63-1870

信栄興産株式会社

新築・リフォームおまかせ下さい

株式会社 くらふと工房 心粋

たつの市龍野町堂本136-1
TEL 0791-60-4201

一級建築士 × 総合建設業

新築・リフォーム 不動産

タツケン

株式会社 龍野実業建築家

0120-348-358

1 発刊にあたって

6 ライフサイクルINDEX

いざというときに備えて 8

8 消防・救急の通報

8 救急・医療情報

9 家の内外の危険箇所をチェック

10 非常持出品

10 災害情報の入手

11 避難所一覧

たつの市ガイド 12

12 たつの市の概要

14 たつの市の公共交通

たつの Style*

16 童謡の里

18 自然・景観

21 学び・遊び

24 歴史・文化

26 お祭り・イベント

28 特産品

庁舎案内 36

税金 58

36 庁舎案内

58 市民税

58 固定資産税・都市計画税

59 軽自動車税

60 国民健康保険税

61 納税

62 市税等のスマートフォン決済アプリを利用した納付

63 各種税務証明書等

42 各種届出

44 マイナンバーカードについて

44 印鑑登録に関すること

45 各種証明

医療保険・福祉医療・年金 46

児童福祉・子育て・教育 64

46 国民健康保険

51 後期高齢者医療

54 福祉医療

56 国民年金

64 児童のための福祉制度

65 ひとり親のための福祉制度

66 子育て支援助成事業

67 子育ての相談・子どもの虐待に関する相談窓口

68 保育所(園)・認定こども園(保育認定)

レッカー365日 24時間対応

◆故障・事故の受付

0791-63-3626

JAF 指定工場

車検

钣金塗装

竜野钣金塗装商会

安心のたつぽんレッカー ●各種保険会社ロードサービス ●電話1本で24時間救急レッカー

TEL.0791-63-0745(代)

たつの市龍野町大道136
Eメール tatsuban@tatsuno.or.jp

こうしたいを形にする

総合建設業 企画設計

佐々木工務店

〒671-1661 たつの市揖保川町袋尻37-1

0791-72-8638

127ページの広告もご覧ください

69 幼稚園・認定こども園(教育認定)・小学校・中学校

70 就学支援制度

70 学校給食

70 小学校・放課後児童クラブ・中学校・保育所(園)・幼稚園・認定こども園

生涯学習・スポーツ 107

107 生涯学習

108 スポーツ施設

福祉・介護 73

農業・商工業・労働・消費生活 109

73 障害者福祉

78 その他の福祉

79 高齢者福祉

82 介護保険

109 農業委員会

109 商工業・労働・消費生活

健康 86

議会 110

86 母子保健事業

87 妊活サポート事業

88 予防接種

89 市民総合健診

110 本会議・委員会の傍聴について

110 本会議の議場放映・録画映像について

110 請願・陳情について

生活・環境・相談 90

公共施設一覧 111

生活ガイド 115

90 上水道

93 下水道

94 市営住宅など

95 住宅取得に関する支援

96 市営駐車場

96 道路・交通

97 ごみの処理

100 葬儀

101 犬の登録と狂犬病予防注射

102 犬・猫の引取り

102 ペットが迷子の際には

103 人権相談

104 各種相談

111 主要公共施設一覧

115 116 医療マップ

122 暮らしマップ

124 家づくり・リフォームの基礎知識

134 不動産と住まいの基礎知識

135 たつの市の絶品グルメ

136 愛車の健康法

138 葬儀と墓石について

140 たつの市・揖保郡医師会

141 揖保郡歯科医師会

142 龍野薬剤師会

143 龍野商工会議所

144 たつの市商工会

SASAKIGUMI co.,Ltd.

総合建設業

株式会社 佐々木組

代表取締役 佐々木 主税

たつの市新宮町上笹197-2

TEL.0791-77-0267

FAX.0791-77-0780

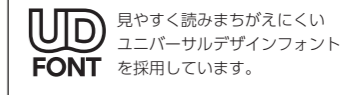

〈広告〉

夜7時半まで 診療

小まわりのきく診療所で 大学病院レベルの治療をめざします

たなか歯科クリニック

TANAKA DENTAL CLINIC

診療時間 月 火 水 木 金 土 日

9:00-13:00 ○ ○ ○ ○ ○ ○ ×

14:30-19:30 ○ ○ ○ × ○ ▲ ×

18:00まで

【休診日】 日曜・祝日

たつの市龍野町富永878-1

0791-64-6800

建物改修工事全般

メンテナンス修繕工事全般

住宅外装工事全般

各種板金工事

ダクト工事/銅板工事

有限会社 上田板金

上田板金工業

第07-2-122-28-0006号 代表 上田 亮

たつの市神岡町西鳥井188-2

TEL0791-65-2333

FAX0791-65-2999

このマークの場合には 市役所へ期日内に届け出てください

この目次は、主な手続きを挙げています。すべての手続きを網羅しているわけではありませんので、ご注意ください。

必要なとき

印鑑登録...P44



緊急時

- ▷ 救急・火災...P8
- ▷ 休日夜間の診療...P8
- ▷ 災害...P9



〈広告〉

後藤敦夫法律事務所
Gotou Atsuo Law Office

地域密着型の弁護士があなたの権利を守ります。

- 離婚問題 ●債務整理 ●相続手続
- 交通事故 ●刑事事件 ●労働問題

弁護士 後藤敦夫
弁護士 是澤雄一
兵庫県弁護士会所属

〒679-4129 たつの市龍野町堂本12番地の7
みなとビル3階 301号

●JR姫新線 本竜野駅から徒歩5分

0791-63-7707
[受付時間/9:00~17:00]

技術・知識・経験

- 特別高圧・高圧受充電設備 試験、点検、改造
- 制御盤設計、施工

マルコ電機技術株式会社

たつの市神岡町大住寺625-1

TEL.0791-65-9277

FAX.0791-65-9278 8:00~17:00(月~金)

従業員募集

播州から世界へ
キャンドモータポンプのリーディングカンパニー

株式会社 帝国電機製作所

〒679-4395 たつの市新宮町平野 60 番地
TEL 0791-75-0411 FAX0791-75-4317

帝国電機製作所 検索

赤ちゃんが生まれたら

出生届...P42
生まれた日から14日以内に届出

誕生

- ▷ 母子健康手帳...P86
- ▷ 出生届...P42
- ▷ 児童手当など...P64

結婚するとき

婚姻届...P42
届け出た日から効力

結婚

- ▷ 婚姻届...P42
- ▷ 印鑑登録...P44
- ▷ 国民年金...P56

市内で引っ越したら

転居届...P43
新しい住所に住み始めてから14日以内に届出

引っ越してきたら

転入届...P43
新しい住所に住み始めてから14日以内に届出

市外へ引っ越していくとき

転出届...P43
引っ越し日の14日前から受付可能

生活

- ▷ ごみの処理...P97
- ▷ 上水道...P90
- ▷ 下水道...P93
- ▷ 市営住宅など...P94
- ▷ 国民健康保険...P46
- ▷ 国民年金...P56
- ▷ 市民税...P58
- ▷ 各種相談...P103

子育て

- ▷ 子育て支援助成事業...P66
- ▷ 乳幼児健診...P87
- ▷ 子どもの予防接種...P88
- ▷ 子ども医療費の助成...P55
- ▷ ひとり親家庭への支援...P65

教育

- ▷ 保育所(園) 認定こども園 (保育認定)...P68
- ▷ 幼稚園・認定こども園 (教育認定)...P69
- ▷ 入学・転校...P69
- ▷ 放課後児童クラブ...P71
- ▷ 就学支援制度...P70

成人

- ▷ 国民健康保険...P46
- ▷ 国民年金...P56
- ▷ 税金...P58

家族が亡くなったら

死亡届...P42

死亡の事実を知った日から7日以内に届出

老後

- ▷ 後期高齢者医療...P51
- ▷ 介護保険...P82
- ▷ 高齢者福祉...P79
- ▷ 障害者福祉...P73

壮年

- ▷ 市民総合健診...P89

親切・丁寧 × 豊富な経験 × 地域に密着

水回りリフォームのご依頼は、**谷口設備**にお任せください!

西播地域を中心に兵庫県内

0791-62-1792

[本社] 〒679-4123 たつの市龍野町山39-2
[姫路営業所] 〒670-0046 姫路市東雲町3-8
●営業時間/8:00~18:00 ●定休日/日曜日
●mail: info@taniguchi-facility.com

谷口設備
代表: 谷口 太一
たつの市指定給水装置工事事業者

DRM Co.,Ltd.

建築工事・リフォーム全般
ドリーム

株式会社 DRM

代表取締役 谷口 太一

〒670-0046 姫路市東雲町3-8
TEL/FAX 079-269-9752
taniguchi.taichi@cameo.plala.or.jp
(関連会社) 谷口設備 たつの市龍野町山39-2

富士グローブ株式会社

"Fun to gloves"

手袋製造メーカーとしてスポーツ・ワーク・趣味あらゆる場面で安全だけでなく楽しさを共有できる商品づくりを目指しています。

〒679-4003 たつの市揖西町小神147
tel.0791-63-0036
fax.0791-62-3318
http://www.fujiglove.co.jp/

内装・水回りリフォーム
屋根・外壁リフォーム

想いを空間へ

株式会社 M's企画

たつの市揖保川町片島906-21
TEL.080-4366-3540 担当: 清水
https://www.mskikaku4310.com

91ページの広告もご覧ください

〈広告〉

四季を身近に感じる
住まいを届けたい!

緑のやすらぎを
日常に取り入れた

Landscape Gardening
外構・土木・エクステリア・塗装・造園

株式会社 ガーデン4
たつの市御津町黒崎1414

080-5274-4455 FAX.079-228-1833
[営業時間] 8:30~18:30(年中無休)

人と技術で未来を創る

国土交通大臣Hグレード認定工場

竹内鉄工株式会社

〒679-4012 兵庫県たつの市揖西町前地446-1
0791-66-0084
営業時間 8:00~17:00 / 定休日: 土日祝

竹内鉄工株式会社 検索

いざというときに備えて 救急・防災

消防車や救急車を呼びたいときは **119** 通報はあわてず、正確に!!

火事 のとき

住所は〇〇町〇丁目
〇番〇号です。
目標物は、〇〇です。

私は、〇〇(住所)に
住む〇〇(氏名)です。
電話番号は、〇〇です。

けが人が〇人います。
(逃げ遅れが〇人います。)

火事です!
(家・山)が燃えています。



消防・救急の通報

交通事故(急病)です!

住所は〇〇町〇丁目〇番〇号です。
目標物は、〇〇です。

私は、〇〇(住所)に住む〇〇(氏名)
です。電話番号は、〇〇です。

負傷者(病人)は〇〇で、状況は〇〇です。
・事故の場合: 事故の状況、負傷者の数、容態
・急病の場合: 患者の性別、年齢、症状

救急 のとき

- 119番通報中に消防車や救急車は出動しています。焦らずに、落ち着いて、はっきりと話してください。このとき、患者に応じた応急手当を電話で説明することがあります。
- 住所がわからないときは、目標物になるもの(建物、バス停など)を伝えてください。

※西はりま消防本部・消防指令センターは、平成28年4月から運用を開始し、管轄する相生市、たつの市、宍粟市、太子町、佐用町からの119番通報を受け付け、火災、救急、救助などに対応しています。平成30年4月から、播磨科学公園都市からの119番通報も受付対応しています。

救急・医療情報

電話相談等

▶医療機関案内窓口 24時間対応

診察可能な医療機関を紹介します。
※歯科を除く。

西はりま消防本部消防指令センター

☎0791-76-7160

▶中毒110番電話相談 24時間対応

化学物質(タバコ・家庭用品など)、医薬品、動植物の毒などによって起こる急性中毒について、実際に事故が発生している場合に限定して情報を提供します。

大阪中毒110番

☎072-727-2499

▶小児救急医療電話相談

子どもの急病やけがに対する、看護師等の専門スタッフによる電話相談。

兵庫県小児救急電話相談

☎#8000 ☎078-304-8899

ダイヤル回線、IP電話の方は
相談時間 平日、土曜日/18時~翌朝8時
日曜日、祝日及び年末年始
(12月29日~1月3日)/8時~翌朝8時

西・中播磨小児救急電話相談

☎079-292-4874

相談時間 平日、土曜日/20時~24時
日曜日、祝日、8月15日、12月31日~
1月3日/9時~18時、20時~24時

休日夜間 急病センター

▶揖龍休日夜間急病センター

☎0791-63-5510

診療科目 内科、小児科

所在地 龍野町富永410-2
(はつらつセンター内)

診療時間 日曜日、祝日、1月2日・3日、
8月15日、12月31日/
9時~12時、13時~22時
(受付は21時30分まで)



家の内外の危険箇所を チェック

🚨 グラツとしたら!

丈夫なテーブルや机の下にもぐりましょう!
あまりに揺れが大きくて動けないときは
座布団やクッション等で頭を保護しよう!



屋内編



☐ 逃げ場となる安全な空間を確保する

部屋数に余裕があれば、家具は出入りが少ない部屋にまとめておきましょう。少しでも安全な空間が確保できるように、家具の配置を工夫してみましょう。



☐ ガス・電気製品のすばやい対応!

あわてずに、ガス器具やストーブなどの元栓を閉めます。電気製品はスイッチを切り、プラグも抜いて火災を予防しましょう。



☐ 子どもやお年寄りがある部屋
寝室には家具を置かない

子ども・お年寄り・病人などが逃げ遅れる可能性があります。寝ている時に地震に遭うと倒れてきて危険です。家具を置かないようにしましょう。



☐ 家具や電化製品の転倒・落下を防ぐには

家具や照明は鎖やL字金具などを使用して固定しましょう。家電は可能な限り低い位置で固定しましょう。



☐ 出入口や通路に物を置かないようにする

玄関や出入口に繋がる通路には、避難の妨げになるような物を置かないようにしましょう。

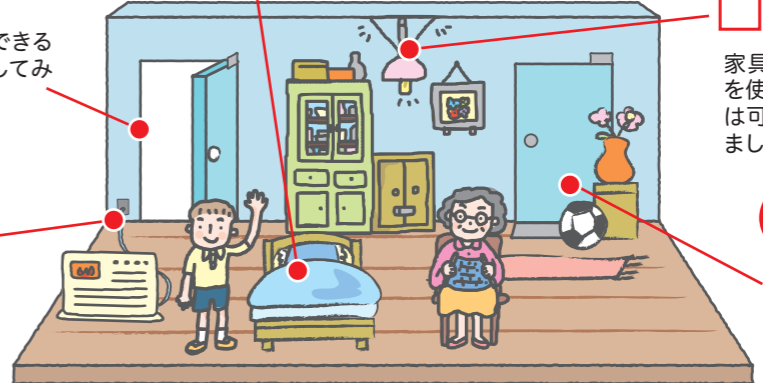

屋外編



☐ 屋根

テレビのアンテナは固定する。屋根瓦は補強しておきましょう。



☐ ベランダ

落下する危険がある場所には、植木鉢などを置かないようにしましょう。



☐ 窓ガラス

ガラスが割れても飛び散らないように、フィルムを貼っておきましょう。



☐ ブロック塀・門柱

基礎がしっかりしていないもの、鉄筋が入っていないものは補強しましょう。鉄筋が錆びていたり、ブロックがひび割れている場合は補修しておきましょう。



☐ プロパンガス

ガスボンベが倒れないように、鎖で固定しておきましょう。

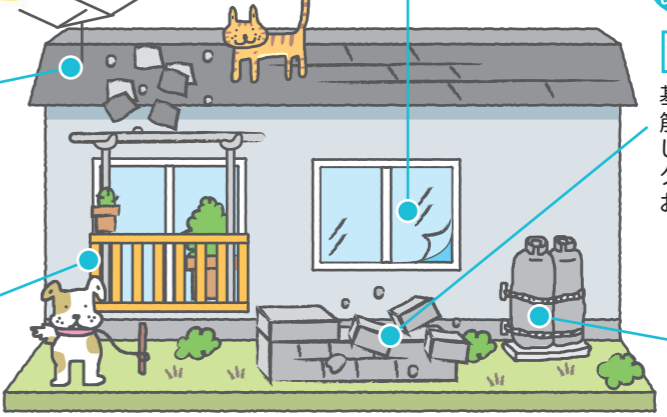

<広告>

岡本ポンプ

腕のいい職人たちが手掛けるこだわりの消防車!

岡本ポンプでは、取り扱う消防自動車の完成検査を行い、細部まで問題がないことを確認します。
厳しい検査を通った消防自動車だけが販売されます。

たつの市新宮町井野原276-1 ☎0791-75-1116

伐採のことならおまかせください!

- 樹木伐採・特殊伐採
- 植林
- 森林・里山整備
- 建築塗装工事

兵庫県たつの市
樹木伐採・特殊伐採、
森林・里山整備なら山吉

代表 長谷川 亜佐人

たつの市龍野町片山456-1
TEL 080-1488-1342

<広告>

カーテン・カーペット・クロス他
内装全般 承ります!

住宅・店舗・室内装飾
企画・設計・施工のことなら

有限会社 **インテリアきたがわ**

姫路市網干区浜田178 ☎(079)273-7687
たつの市揖保川町馬場344 ☎(0791)72-3628

宗建創房

souken soubou

お客様に「感動」を届けたい
理想のエクステリアをご提案します

〒679-4132 たつの市菅田町福田65-1
☎0791-60-3669

株式会社
-Garage-takahashi

マンション 店舗 ビル 一戸建て建物等 の
建物内外の
清掃及びメンテナンス全般・剪定

たつの市御津町刈屋1409-3
TEL/FAX 079-322-1599
携帯 090-3922-5418

非常持出品

食料品など	日用品	安全対策	あると便利な物
<input type="checkbox"/> 食料 <input type="checkbox"/> 飲料水 (1日3L、3日分) <input type="checkbox"/> ナイフ <input type="checkbox"/> 缶切り	<input type="checkbox"/> 手袋 (軍手) <input type="checkbox"/> ローソク <input type="checkbox"/> マッチ・ライター <input type="checkbox"/> 懐中電灯 <input type="checkbox"/> 携帯ラジオ <input type="checkbox"/> 石けん・歯磨きセット	<input type="checkbox"/> ティッシュペーパー <input type="checkbox"/> ロープ <input type="checkbox"/> 生理用品 <input type="checkbox"/> ヘルメット <input type="checkbox"/> 常備薬 <input type="checkbox"/> 防災ずきん <input type="checkbox"/> 底の厚い靴 <input type="checkbox"/> 救急セット <input type="checkbox"/> 赤ちゃん用品 <input type="checkbox"/> 哺乳ビン <input type="checkbox"/> 衛生用品 <input type="checkbox"/> ミルク <input type="checkbox"/> 紙おむつ <input type="checkbox"/> ベビーフード <input type="checkbox"/> 母子健康手帳など	<input type="checkbox"/> ウェットティッシュ <input type="checkbox"/> マスク <input type="checkbox"/> 体温計 <input type="checkbox"/> ビニール袋 <input type="checkbox"/> 携帯用浄水器 <input type="checkbox"/> 食品用ラップ <input type="checkbox"/> 携帯コンロ、ガスボンベ
衣類など <input type="checkbox"/> 衣類 <input type="checkbox"/> タオル <input type="checkbox"/> 毛布 <input type="checkbox"/> 寝袋	<input type="checkbox"/> 下着類 <input type="checkbox"/> 上着 <input type="checkbox"/> 雨具	貴重品 <input type="checkbox"/> 現金 (小銭) <input type="checkbox"/> 印鑑 <input type="checkbox"/> 預金通帳 <input type="checkbox"/> 重要書類の番号を記したもの	その他 <input type="checkbox"/> 笛 <input type="checkbox"/> 携帯用カイロ <input type="checkbox"/> 保険証のコピー



災害情報の入手

災害時には、誤った情報やデマに惑わされないように、市が発信する情報、ラジオやテレビなどの情報に注意して正しい情報のもとに行動しましょう。

ひょうご防災ネット (たつの防災防犯ネット)

兵庫県及び県内市・町から「避難に関する情報」などの緊急情報や気象情報、地震・津波情報をお手持ちの携帯電話やスマートフォンなどにメールやアプリ機能を利用してお知らせするサービスです。

登録方法

ひょうご防災

Android iOS

防災行政無線の電話自動応答サービス

防災行政無線の放送内容の確認ができる電話自動応答サービスです。

0791-63-5454
※通話料は利用者負担

災害用伝言ダイヤル (171) について

大災害に際し、被災地との通話が困難になった場合、災害用伝言ダイヤルが使用できます。
171 をダイヤルした後、ガイダンスに従ってください。

災害用伝言板サービスについて

災害発生時などに、携帯電話を利用して安否情報を登録でき、携帯電話やパソコンから確認することができます。

- NTTドコモ**
(日本語版) <http://dengon.docomo.ne.jp/top.cgi>
(英語版) <http://dengon.docomo.ne.jp/Etop.cgi>
- KDDI:au** <http://dengon.ezweb.ne.jp/>
- ソフトバンクモバイル** <http://dengon.softbank.ne.jp/>
- ワイモバイル** <http://dengon.ymobile.jp/info/>

(広告)

お客様が満足する製品を心を込めて提供する

SP 有限会社 新栄プラント
〒679-4346 たつの市新宮町千本208-1
TEL 0791-76-2081
FAX 0791-76-2082

会社HP <http://www.sinei-p.co.jp/>

指定避難所

地域	名称	所在地	災害種別				地域	名称	所在地	災害種別			
			洪水	土砂	地震	津波				洪水	土砂	地震	津波
龍野	龍野小学校	龍野町上霞城86-2	△	×	○	○	新宮	国民宿舎志んぐ荘	新宮町新宮1093	○	×	○	○
	龍野高等学校	龍野町日山554	×	×	○	○		龍野北高等学校	新宮町芝田125-2	△	○	○	○
	旧龍野実業高等学校	龍野町北龍野268-1	×	○	×	○		東栗栖小学校	新宮町能地284	△	○	○	○
	中央公民館	龍野町立町40	△	×	○	○		新宮ふれあい福祉会館	新宮町平野111-1	△	○	○	○
	龍野西中学校	揖西町小神30	×	○	○	○		越部小学校	新宮町中野庄197	△	○	○	○
小宅	小宅小学校	龍野町日飼105	△	○	○	○	越部コミュニティセンター	新宮町中野庄125-3	△	○	○	○	
	龍野東中学校	龍野町日飼100	×	○	○	○	西栗栖小学校	新宮町鍛冶屋252	×	○	○	○	
	小宅公民館	龍野町中村269-14	△	○	×	○	西栗栖コミュニティセンター	新宮町鍛冶屋105-1	△	○	○	○	
揖西	龍野体育館	龍野町富永1005-1	△	○	○	○	高原東	播磨高原東中学校	新宮町光都2丁目4-1	○	○	○	○
	揖西東小学校	揖西町清水新9	○	○	○	○	播磨高原東小学校	新宮町光都2丁目6-1	○	○	○	○	
	揖西西小学校	揖西町住吉142	○	×	○	○	半田	半田小学校	揖保川町新在家166-2	○	○	○	○
揖保	揖西コミュニティセンター	揖西町竹万95-1	○	○	×	○	半田コミュニティセンター	揖保川町野田97-1	○	○	×	○	
	揖保小学校	揖保町西構67	△	○	○	○	揖保川中学校	揖保川町正條471	△	○	○	○	
	揖保コミュニティセンター	揖保町栄327-3	△	○	×	○	神部小学校	揖保川町黍田434	○	×	○	○	
譽田	総合隣保館	揖保町松原14-4	△	○	×	○	揖保川公民館	揖保川町山津屋19-1	○	○	×	○	
	譽田小学校	譽田町広山580-1	×	○	○	○	河内	河内小学校	揖保川町金剛山604	○	×	○	○
	譽田コミュニティセンター	譽田町広山618-4	△	○	×	○	河内コミュニティセンター	揖保川町浦部186-2	△	×	○	○	
神岡	譽隣保館	譽田町譽84	○	○	×	○	御津	御津中学校	御津町朝臣414	○	×	○	○
	神岡小学校	神岡町上横内51	△	○	○	○	御津小学校	御津町釜屋206	×	○	○	○	
	神岡コミュニティセンター	神岡町横内304-1	△	○	×	○	御津公民館	御津町刈屋356-1	△	○	○	○	
香島	香島小学校	新宮町香山1160	×	○	○	○	御津体育館	御津町黒崎1730	△	○	×	○	
	香島コミュニティセンター	新宮町香山1241	×	○	○	○	御津やすらぎ福祉会館	御津町朝臣38-1	△	○	○	○	
新宮	新宮中学校	新宮町宮内426	○	×	○	○	室津	旧室津小学校	御津町室津145-1	○	○	○	○
	新宮小学校	新宮町新宮437	△	○	○	○							

※△は災害状況、施設状況を踏まえて判断します。

二次避難所

町名	名称	所在地	町名	名称	所在地	町名	名称	所在地
龍野町	北龍野公民館	北龍野60-13外	譽田町	上沖自治会公民館	上沖158	揖保川町	アクアホール	正條354-1
	龍野新町公民館	北龍野215		下沖自治会公民館	下沖135-3		上袋尻自治会館	袋尻102-1
	日山住宅集会所	日山138		片吹公民館	片吹174		馬場地域農業推進拠点施設	馬場1389
	島田公民館	島田597-3、581	神岡町	上横内構造改善センター	上横内364	御津町	西山田公民館(朝臣)	朝臣948-950
	片山小宅台公民館	片山770-51		横内農業構造改善センター	横内27		加家公民館	朝臣273
	堂本公民館	堂本268-1		大住寺構造改善センター	大住寺644		片公民館	岩見95
	四箇公民館	四箇43-6		田中構造改良センター	田中514		稲富公民館	岩見785-3
	大道公民館	大道273外		追分構造改善センター	追分746		伊津公民館	岩見2496
	富永一丁目公民館	富永145		小那田公民館	東薺崎446		岩見港公民館	岩見1308-7
	中垣内農業構造改善センター	中垣内乙62-4		上笹会館	上笹273-8		東釜屋公民館	刈屋380-1
前地公民館	前地82-1	新宮スポーツセンター	宮内56	西釜屋公民館	釜屋370-2			
北山公民館	北山493-5	新宮公民館	新宮1060-1	黒崎公民館	黒崎85			
新宮公民館	新宮890	新宮自治会館	新宮1030	刈屋公民館	刈屋644-1			
小犬丸農業構造改善センター	小犬丸814	福栖会館	福栖466	新町公民館	刈屋436-8			
長尾農業構造改善センター	長尾921	東栗栖コミュニティセンター	能地321	中島公民館	中島1300-1			
小畑農業構造改善センター	小畑759	段之上会館	段之上431-3	栄町公民館	中島946-2			
竹原公民館	竹原1282	牧自治会館	牧1083	碓岩公民館	碓岩222			
土師公民館	土師2丁目78	半田幼稚園	新在家173-3	室津センター	室津285-2			
真砂公民館	真砂288	本條自治会館	二塚281-7	梅香園	室津312			
門前公民館	門前446-1	揖保川ときめきセンター	黍田427-25	大浦公民館	室津1132-1			
栄公民館	栄174-2、169							
西構公民館	西構315-3							

兵庫県の西南部の西播磨地域に位置し、南北に長い地形になっています。地域の北側は山地が広がり、南は瀬戸内海に面し、南北に貫く形で揖保川が流れており、自然環境に恵まれた地域になっています。



たつの市ガイド

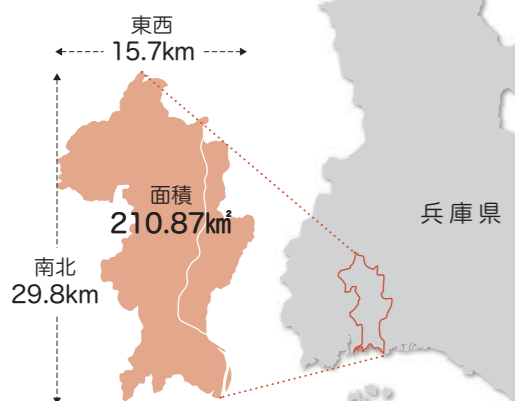

Data 統計情報

総人口 74,964人
男 36,278人 女 38,686人

世帯数 30,963世帯

令和3年7月末現在
(住民基本台帳登録数)

Access

車の場合

- ▶ 姫路まで約30分
- ▶ 神戸まで約1時間15分
- ▶ 大阪まで約1時間30分



JR姫新線・本竜野発の場合
▶ 姫路まで約20分
▶ 神戸まで約1時間10分
▶ 大阪まで約1時間30分

JR山陽本線・竜野駅発の場合

- ▶ 姫路まで約15分
- ▶ 神戸まで約55分
- ▶ 大阪まで約1時間20分

アクセス

SNS

ソーシャルネットワーキングサービス



フェイスブック アカウント
@city.tatsuno.koho
<https://www.facebook.com/city.tatsuno.koho>



インスタグラム アカウント
tatsuno.city
<https://www.instagram.com/tatsuno.city>



Sister Cities 姉妹都市

高知県安芸市

平成元年4月提携



安芸市は、童謡「浜千鳥」「雀の学校」などの作曲家、弘田龍太郎の生誕地として、ともに「童謡の里」づくりを進めていることから交流を深めています。

東京都三鷹市

平成13年3月提携



三木露風が後半生を過ごした終焉の地であることから、出身地であるたつの市と絆を深めています。

滋賀県長浜市

旧湖北町と平成13年3月提携



旧湖北町が旧龍野藩祖脇坂安治の出身地であるという歴史的な縁により交流を重ねています。

アメリカ合衆国 ワシントン州コビントン市

平成27年10月提携



青少年の国際対応能力の育成、市民活動の活性化、観光客誘致、国際的経済交流等を目的として、姉妹都市協定を結びました。

たつの市ガイド

僕たちの仕事は、たつの市のPR。イベント行事に登場するよ！
2015年10月に赤とんぼくんのガールフレンドになりました。チャームポイントは、赤いリボンとウィンクした表情♪



たつの市イメージキャラクター
赤とんぼくん & あかねちゃん

赤とんぼくんのプロフィール

- 性別 ▶ 男の子
- 年齢 ▶ 5歳(ずーっと5歳)
- 誕生日 ▶ 11月3日
- 住所 ▶ たつの市内の揖保川流域、水のきれいなところ
- 性格 ▶ 恥ずかしがり屋
- 特技 ▶ たつの市内をPRすること
- 好きな食べ物 ▶ そうめん(冬は、にゅうめん)、醤油まんじゅう
- 好きな歌 ▶ 童謡「赤とんぼ」
- ガールフレンド ▶ あかねちゃん

〈広告〉

田舎暮らしの不動産売買も! 古民家再生も!

たつの市龍野町日山61-1
e-mail: inakaman@slowlife1.com
たつの本店 tel: 0791-62-5666

〈広告〉

総合建設業
D 有限会社 不動工業

土木工事・建築外構工事
設計施工を承っております!

たつの市御津町中島1954-1
TEL.079-322-1159
FAX.079-322-1849

揖保川石材店

お墓のリフォーム・建墓
見積り無料

石碑・各種石材工事・設計施工
たつの市揖保川町山津屋113
TEL(0791)72-6096

理想的で快適な
ライフスタイルの実現を
お手伝いします。

リフォーム・リノベーション
建築工事・大工工事
おまかせください!

積水ハウス(株) 指定工事店
株式会社 西播ハウス
〒679-4129 たつの市龍野町堂本108
TEL(0791)63-1392
FAX(0791)63-3208
<http://seibanhouse.wp.xdomain.jp>



市民乗り合いタクシー「あかねちゃん」



コミュニティバス



定住自立圏圏域バス「てくてくバス」

- 「あかねちゃん」利用エリア
- コミュニティバスルート
- 「てくてくバス」ルート
- 路線バスルート (神姫バス・ウエスト神姫)
- JR



〈広告〉

ネームプレート一般
銘板 ラベル 看板
シルクスクリーン印刷
UL認定シール印刷
インクジェット印刷

〒671-1321
たつの市御津町苅屋 514
(株)井上マーク製作所
Tel (079)322-1551
Fax (079)322-2903

Linking your dreams

夢を明日へつなぐ技術。
私たちはリンテックです。

LINTEC リンテック株式会社
たつの市神岡町東端崎342
龍野工場 Tel.(0791)65-1051
Fax.(0791)65-1462

●土木工事 ●宅地造成工事 ●外構工事
●住宅基礎工事 ●産業廃棄物収集運搬業

兵庫県知事 許可(般-1) 第462274号
産業廃棄物収集運搬業 第02806213163号

招福 総合建設業
しょうふく 招福土建株式会社
〒679-4333 たつの市新宮町下野田113番地の2
TEL/FAX(0791)75-0238

市民乗り合いタクシー「あかねちゃん」

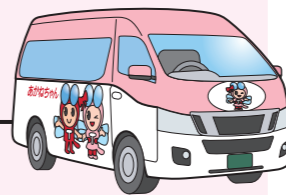

市民乗り合いタクシー「あかねちゃん」は、利用したい日時を事前に電話で予約をすると、ご自宅(または指定場所)までお迎えの車両が行き、他の人も乗り合って決められた目的地までお送りするサービスです。帰りは、目的地からご自宅(または指定場所)までお送りします。

利用には事前登録が必要です
利用される日の1週間前までに事前登録が必要です。市役所・各総合支所の窓口や市ホームページで配布・公開している「利用登録申請書」に必要事項を記入し、市役所・各総合支所に提出してください。

運行について
●運行便: 1日8便(往復16便)
●運行日: 月曜日～土曜日
※運行概要、運行時間、目的地については、「たつの市おでかけ時刻表」※をご確認ください。

利用料金
●小学校就学前の児童(保護者同伴の場合に限り、乗車可能): 無料
●小学生・満65歳以上: 200円
(※障害者手帳を所持している方、妊娠中の方なども200円です)
●上記以外の方: 400円

利用方法
①電話で予約してください。
予約センター ☎0791-64-3200
【受付曜日】月曜日～金曜日(年末年始、祝日を除く)
【受付時間】8時30分～16時30分
【お伝えいただく内容】
●利用者のお名前、電話番号
●利用日と時間帯
●お迎えに行く場所と目的地
●帰りの便の時間帯(分かる場合)
※利用希望日の1週間前から利用したい時間の1時間30分前までにご連絡ください。
※予約期限について、詳しくは「たつの市おでかけ時刻表」※をご確認ください。

②各便の予約を締め切った後、車両が到着するおおよその時間を電話でお伝えします。
③利用時間にご自宅等に10人乗りワゴン車が迎えに行きますので、利用料金を支払って乗車してください。(複数の人と乗り合いになります)

▶「あかねちゃん」の予約や運行に関するお問い合わせ
予約センター ☎0791-64-3200 FAX 0791-63-2170
▶その他のお問い合わせ
たつの市地域公共交通会議事務局
まちづくり推進課 ☎0791-64-3121

コミュニティバス

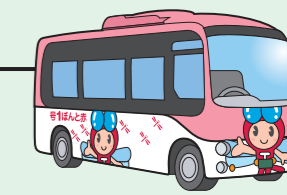

運行について
●運行日: 月曜日～土曜日
※運行概要、運行時間については、「たつの市おでかけ時刻表」※をご確認ください。

運賃
●1乗車: 100円(小学生未満は無料)
●1日乗車券: 300円
※1日乗車券はコミュニティバス車内で販売しています。お気軽にお申し付けください。
※お支払いには、便利なICカード(ICOCA等)をご利用いただけます。

播磨科学公園都市圏域 定住自立圏 圏域バス「てくてくバス」



運行について
●運行日: 月曜日～土曜日
※運行概要、運行時間については、「たつの市おでかけ時刻表」※をご確認ください。

運賃
●1乗車: 200円(小学生未満は無料)
※お支払いには、便利なICカード(ICOCA等)をご利用いただけます。

運転免許証を自主返納された方への特典

運転免許証を自主的に返納された方に、コミュニティバス及び播磨科学公園都市圏域定住自立圏 圏域バス「てくてくバス」の無料定期券及び市民乗り合いタクシー乗車券を交付します。

対象 市内在住の満65歳以上の方で、平成27年4月1日以降に運転免許証を自主返納した方と、その配偶者で運転免許証を有しない方

内容 コミュニティバス及び播磨科学公園都市圏域定住自立圏 圏域バス「てくてくバス」の無料定期券、市民乗り合いタクシー乗車券(1枚200円分)60枚を交付

▶お問い合わせ 高年福祉課 ☎0791-64-3152

鉄道

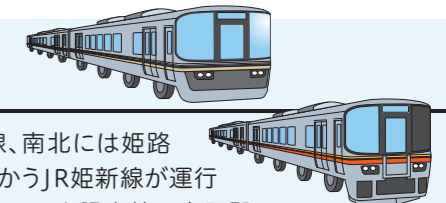

東西にJR山陽本線、南北には姫路駅から佐用町に向かうJR姫新線が運行しています。市内にはJR山陽本線の竜野駅、JR姫新線の本竜野駅、東背崎駅、播磨新宮駅、千本駅、西栗栖駅があります。通勤・通学での利用には姫新線駅周辺の駐車場・駐輪場の料金助成もあります。

▶お問い合わせ まちづくり推進課 ☎0791-64-3121

※「たつの市おでかけ時刻表」
市内の公共交通の時刻表、料金表、路線図等を掲載。ポケット版を市内の全戸に配布しているほか、総合版を公共施設、観光施設、病院等に配布しています。
市ホームページからダウンロードもできます。

童謡の里

童謡の里

誰もが知っている童謡「赤とんぼ」。たつの市は、日本で最も愛唱されている童謡「赤とんぼ」の作詞者である詩人三木露風の生誕地であることから、児童文化の風土づくりを目指して「童謡の里宣言」を行いました。

夕焼け小焼けの赤とんぼ
負われて見たのはいつの日か



▲昭和初期の龍野の風景



▲母と過ごした思い出が残る生家



三木露風生家（愛称：露風とともに）

露風が生まれ、満6歳まで過ごした生家です。鶏籠山の麓にある龍野城の埋門の坂を下りたところにあり、明治4年ごろから明治22年の間に建築されたものと推測されています。外観は古い瓦や建具などを再利用しています。地域住民の交流や各種イベントの場としても利用されています。

所 龍野町上霞城101-3 休 月曜日（祝日の場合は翌日）、
FAX 0791-62-0553 祝日の翌日、年末年始（12/29～1/3）
開 9時30分～16時30分 料 無料

三木露風

三木露風は明治22年（1889年）に揖西郡龍野町ノ内龍野町八番屋敷（現：龍野町上霞城101-3）で生まれました。詩集「麁園」は、北原白秋の「邪宗門」と並んで詩壇に新風を吹き込み、「白露時代」を築きました。「赤とんぼ」は、32歳のときに発表された作品で、日本を代表する童謡として親しまれています。



▲童謡の小径

童謡の里宣言

日本のうた「赤とんぼ」の作詞者である詩人三木露風の生誕地たつの市は、緑の山野と清流の揖保川にいだかれ、いま一番求められている児童文化をつくる風土に適しているふる里です。あしたを担う子どもたちの健やかな成長を願い、永遠に豊かな情操と創造性を育てていくまち「龍野」を、「童謡の里」と名付け、ここにこれを宣言します。（昭和59年10月7日制定宣言）



童謡の里シンボルマーク



童謡コンクール

1985年より童謡の振興のため、世代を超えて歌い継がれる新しい童謡の作詩コンクールを行っています。入賞作品には、曲がつけられ新しい童謡として発表されます。

赤とんぼ歌碑・童謡の小径（龍野公園内）

龍野公園内にあり、白鷺山展望台へ至る道から龍野公園動物園を経て、赤とんぼ歌碑までの道を「童謡の小径」といいます。8つの童謡歌碑があり、それぞれの歌碑の前に立つと童謡のメロディが流れてきます。

〈広告〉

暮らしをいろどる

株式会社 太幸

代表者 和田太輔
所在地 〒679-4129 たつの市龍野町堂本46
電話番号 0791-63-4066
2nd Base 〒679-4106 たつの市神岡町西横内字鼻山211-3

兵庫県知事許可 (般-30)第462035号 塗装工事業 (般-2)第462035号 防水工事業

大正2年創業 「ものづくり」は「心づくり」から。

株式会社 進藤組

本社 たつの市新宮町新宮1041-2
TEL (0791)75-0081 FAX (0791)75-2656
http://www.shindogumi.com

■ 特定建設業 国土交通大臣(特-29)第1195号
■ 二級建築士事務所 兵庫県知事(一般)第01A02795号
■ 宅地建物取引業 兵庫県知事(8)第500113号
■ ISO9001:2015 認証番号MSA-QS-729

共生、共に生きる

株式会社 立建産業

たつの市御津町釜屋3-2
TEL 079-322-2846
FAX 079-322-0078
URL http://ex-salon.com

大正5年創業。確かな経験と実績。一般鋼材の販売はおまかせください。

株式会社 MIIKIKO 三木弘鋼材株式会社

TEL 0791-58-1118
FAX 0791-58-0777

〒679-5165
たつの市新宮町光都3丁目32番1
8:00～17:00(月～土)

思いやりと責任感とやさしさ

どんな仕事も最後まで完璧に、責任を持つこと。それが当社の最大の強みです。

株式会社 上西商店

〒679-4132 たつの市誉田町福田726
TEL 0791-62-4616
FAX 0791-64-2277

〈広告〉

自然・景観

時の流れとともに姿を変える景観。
心に響く壮大な風景が広がります。

たつの市ガイド



清流の鮭漁

夏を迎えると、市内の中央を流れる清流揖保川では平日・休日を問わず多くの鮭釣り客が訪れる釣り場となります。



新舞子浜の黄金の干潟

冬は空気が澄んでいるため、干潟が一番美しく見えます。日本有数の干潟の名所として多くの写真愛好家が訪れています。干潮時間に日の出時刻が重なったとき、光が水面に反射して金色や薄紫色に輝き、とても幻想的な風景が現れます。

所 御津町黒崎地内(新舞子浜周辺)



新春の室津漁港

天平の頃、行基が開いた摂播五泊の一つで、三方を山に囲まれた入江の中は波静かで室の内のようだと「室の泊」と名づけられました。帆船時代には瀬戸内海の重要な港として栄え、「北前船」の寄港地として日本遺産に認定されている港町です。

所 御津町室津地内(室津漁港)

揖保川
全長70kmと県下で3番目に長く、昔からたつこの文化、産業を育てた母なる川です。

播磨五川のひとつです



(広告)

綾部山梅林

24haの広大な綾部山丘陵に海に見える梅林として有名です。満開のころには海の青と山のピンクが幻想的な風景を作り出します。

所 御津町黒崎1492
☎ 079-322-3551 (黒崎梅園組合)
開 2月11日～3月下旬
料 大人500円、小人400円
(梅ジュースまたは甘酒付)



(広告)

エネルギーを技術で生かす!

(株)志水電気
Shimizu Electric CO.,LTD

電気設備工事・上下水道設備設計施工
冷暖房設備・防災設備設計施工

たつこの市新宮町鷲崎161番地
TEL0791-75-1298
FAX0791-75-3446
E-mail:shimizu-e@gaia.eonet.ne.jp

土木工事 とび・土工工事 鋼構造物工事
舗装工事 しゅんせつ工事
塗装工事 水道施設工事

有限会社 廣大土木

〒679-4321 たつこの市新宮町段之上350-1
TEL 0791-75-3118



工場床をキレイにしませんか?
エポキシ樹脂による塗り床

コンクリートの約5倍の耐腐蝕性
耐薬品性・耐油性
全654色
特注色にも対応
フォークリフトの走行にも耐える優れた耐久性
無溶剤なのでニオイが気にならない

滑らない安心で安全な床
樹脂モルタルによる凹凸調整にも対応します

時代と共に、進化する。
KUMAKEN
株式会社クマザワ技研
たつこの市御津町丸屋464-6
TEL079-322-8073 FAX079-322-8072

今日を支える、明日を変える。
「プラスチックテクノロジーで人と地球にやさしい未来を創造する」これが、私たちタキロンシーアイグループの使命です。

タキロンシーアイ

タキロンシーアイ株式会社
網干工場 〒671-1393 兵庫県たつこの市御津町丸屋1455 ☎ 079-322-1031
播保川事業所 〒671-1665 兵庫県たつこの市播保川町馬場1228-1 ☎ 0791-76-5555

YAMAHA ISUZU MITSUBISHI KOMATSU

アンフィニ
(株)INFINI

漁船・ボート・エンジン / 販売・買取・委託・機装・修理
自社式油圧ネットローラ製造・販売
〒671-1331 たつこの市御津町岩見1286-15
TEL 079-322-0464
FAX 079-322-0338



龍野公園

龍野城西側一帯に広がる、緑豊かな公園です。「一目3千本」といわれる桜の名所として知られ、園内には、童謡『赤とんぼ』の歌碑を起点にした「文学の小径」や、「童謡の小径」、「哲学の小径」の3本の遊歩道が整備されています。

所 龍野町下霞城 ☎0791-64-3163(都市計画課)

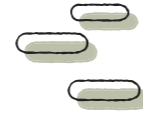

東山公園橋

昭和42年建設の東山公園橋は、揖保川に架かる市内唯一の吊り橋です。眼下の揖保川は鮎釣りの聖地で、また東岸には桜と紅葉が美しい東山公園と国民宿舎「志んぐ荘」があり、年間を通して自然や食事を楽しみに多くの人が訪れます。

所 新宮町新宮地内(東山公園西側)



霞城館・矢野勘治記念館

霞城館には、龍野が生んだ現代の文化人、三木操(露風)、内海信之(泡沫)(青潮)、矢野勘治(興安嶺)、三木清ら4氏に関する文献や資料を収集・展示しています。

所 龍野町上霞城30-3 ☎0791-63-2900

開 9時30分～17時(入館は16時30分まで)

休 月曜日(祝日の場合は翌日または翌々日)、祝日の翌日、年末年始

料 大人200円、小・中・高・大学生100円、65歳以上100円



3 学び・遊び

たつこの歩んできた歴史、たつこのならではの資料館。市のことをもっと深く知れる施設が点在しています。また、季節を楽しめる海岸や、電気自動車のレンタルは息抜きにもってこい!



うすくち龍野醤油資料館

昭和初期まで蔵人が使っていたこうじむろ、桶、樽などの製造用具、文献、資料を一堂に展示しています。また、建物は国の登録有形文化財に登録されています。

所 龍野町大手54-1 ☎0791-63-4573

開 9時～17時

休 月曜日(祝日の場合は翌日)、年末年始

料 10円

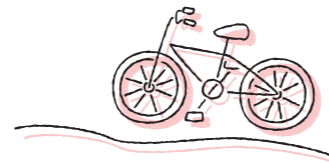

<広告>



龍野生コンクリート株式会社 前田建設株式会社

品質と技術、多様化するニーズを先取りし、
社会・産業発展への貢献を目指しています。

〒679-4315 たつこの市新宮町井野原618

TEL 0791-75-0281

FAX 0791-75-0282



<広告>

淡口ほんのり
四季のいろ

城下町の面影を今も残す
淡口のふるさと、播州龍野。
風の詩を子守唄に
ゆつくりと歳月に磨かれた
ヒガシマルの淡口しょうゆは
やさしい自然のおいしさ。
春夏秋冬それぞれの味わいを
美しく引き立てます。

おいしさをずっと、400年。
東ヒガシマル醤油

超特選丸大豆100%
超特選丸大豆100%
超特選丸大豆100%
超特選丸大豆100%

超特選丸大豆100%
超特選丸大豆100%
超特選丸大豆100%
超特選丸大豆100%

超特選丸大豆100%
超特選丸大豆100%
超特選丸大豆100%
超特選丸大豆100%



新舞子浜

波は静かで瀬戸内海の島々を一望でき、関西随一の遠浅海岸で白砂と松林が美しく調和しています。春には、あさりやハマグリが採れる潮干狩り、夏には、海水浴やマリンスポーツが楽しめます。



所 御津町黒崎
☎ 079-322-0424 (御津町新舞子観光協同組合)
開 潮干狩り: 4月中旬～6月下旬、
 海水浴: 7月中旬～8月下旬

たつの 電動自転車 めぐりん



多くの史跡や旧跡をはじめとする観光資源への周遊性を高め、楽に速くたつの市の魅力を発見いただくことを目的に、電動自転車のレンタル事業「たつめぐるりん」を行っています。

所 龍野町中村303-2 田口ビル1F
☎ 0791-63-0405
開 平日5時30分～21時30分、土・日・祝日6時～19時
料 3時間1,000円、1日1,300円
車両数 電動自転車5台 (24インチ3台、26インチ2台)
貸出場所 丸惣サイクル(本竜野駅西口)

室津海駅館

江戸時代の面影を残す資料館です。廻船問屋として北前船を動かした豪商嶋屋の繁栄ぶりがしのべられます。

所 御津町室津457 ☎079-324-0595
開 9時30分～17時(入館16時30分まで)
休 月曜日(祝日の場合は翌日または翌々日)、祝日の翌日、毎月末日、年末年始
料 高校生以上200円、小・中学生100円



龍野歴史文化資料館

たつの市域の原始古代から近世までを実物、パネル、模型などで紹介しています。また、常設展示以外に特別展を開催しております。

脇坂安治が豊臣秀吉から拝領したと伝わる甲冑(龍野神社奉賛会蔵)



所 龍野町上霞城128-3 ☎0791-63-0907
開 9時～17時(入館16時30分まで)
休 月曜日(祝日の場合は翌日または翌々日)、祝日の翌日、毎月末日、年末年始
料 大人200円、小・中・高・大学生100円、65歳以上100円



室津民俗館

豪商「魚屋」を改修してできた民俗資料館。脇本陣をつとめた伝承もあり、部屋数は23、総畳数は168畳を数えます。

所 御津町室津306 ☎079-324-0650
開 9時30分～17時(入館16時30分まで)
休 月曜日(祝日の場合は翌日または翌々日)、祝日の翌日、毎月末日、年末年始
料 高校生以上200円、小・中学生100円



醤油の郷 大正ロマン館

旧龍野醤油同業組合事務所及び醸造工場を改修し、アンテナショップ、カフェ、観光案内所等を備えた、本市の魅力を感じていただける観光交流拠点として整備しました。建物は、国の登録有形文化財に登録されています。

所 龍野町上霞城126 ☎0791-72-8871
休 月曜日(祝日の場合は翌日)
料 無料



<広告>



成真土木株式会社
 SEISHIN
 代表取締役 武内 良孝

〒671-1341 兵庫県たつの市御津町釜屋9番11号
 TEL: 079-287-6319 / FAX: 079-287-6329

随時社員募集



<広告>

わしの建築設計アトリエ
 Washino Architect Design Atelier

たつの市御津町朝臣399-3
 TEL 050-5276-1983
 FAX 050-3730-5053