

# 付 録

1	市章・市花・市木	108
2	市歌	109
3	市機構図	110

## 付録

### 1 市章・市花・市木

#### 市章

市章は、たつの市の頭文字「T」を図案化したものです。

光豊かな太陽と、実りの大地、揖保川から湧き立つ清風を、赤・緑・青の3色で描き、自然に恵まれた市域と未来への飛翔を表現しています。

#### 市花『桜』

(平成17年10月1日制定)

バラ科に属し、日本に最も多くの品種があります。古来「花王」と称され、日本の国花とし、古くは「花」といえば桜を指しました。

#### 市木『梅』

(平成17年10月1日制定)

中国原産のバラ科に属する木で、早春に葉に先立ち、白、紅、薄紅の花を開き、万葉以来、日本人が愛してきました。300以上の品種があります。

2 市歌

# たつの市歌

三木初代 作詞 武鹿悦子 補作

湯山 昭 作曲

Tempo di marcia ♩=108

**Lyrics System 1:**

1. めぐみあふれるいぼがわの	せおときよらなはりまのよ
2. ゆうやけはえーるけいろの	きぎをめぐってながれるは
3. しおかぜわたーるみつのはま	うめのかやきーしあやべやま
4. てんにきりたつびょうぶいわ	こだいをしの一ぶしんぐうは

**Lyrics System 2:**

もえ るたいようみにうけて	いのちか がやく このときぞ
じょうかにむびーくあかたんぼ	ぶんかのひかーにむねにみつ
はるかむろのつな がめれば	はぶねのききーにゆめかよう
たか いらそうをか として	みらいをになーうか けはしぞ

**Lyrics System 3:**

あ あ	あ あ	ゆ う き ゆ う の さ と わ が た ー つ ー
あ あ	あ あ	し い か の み や さ と こ わ が た ー つ ー
あ あ	あ あ	せ と う ち の さ や と こ わ が た ー つ ー
あ あ	あ あ	か が く の み や と こ わ が た ー つ ー

# たつの市役所 本庁機構図

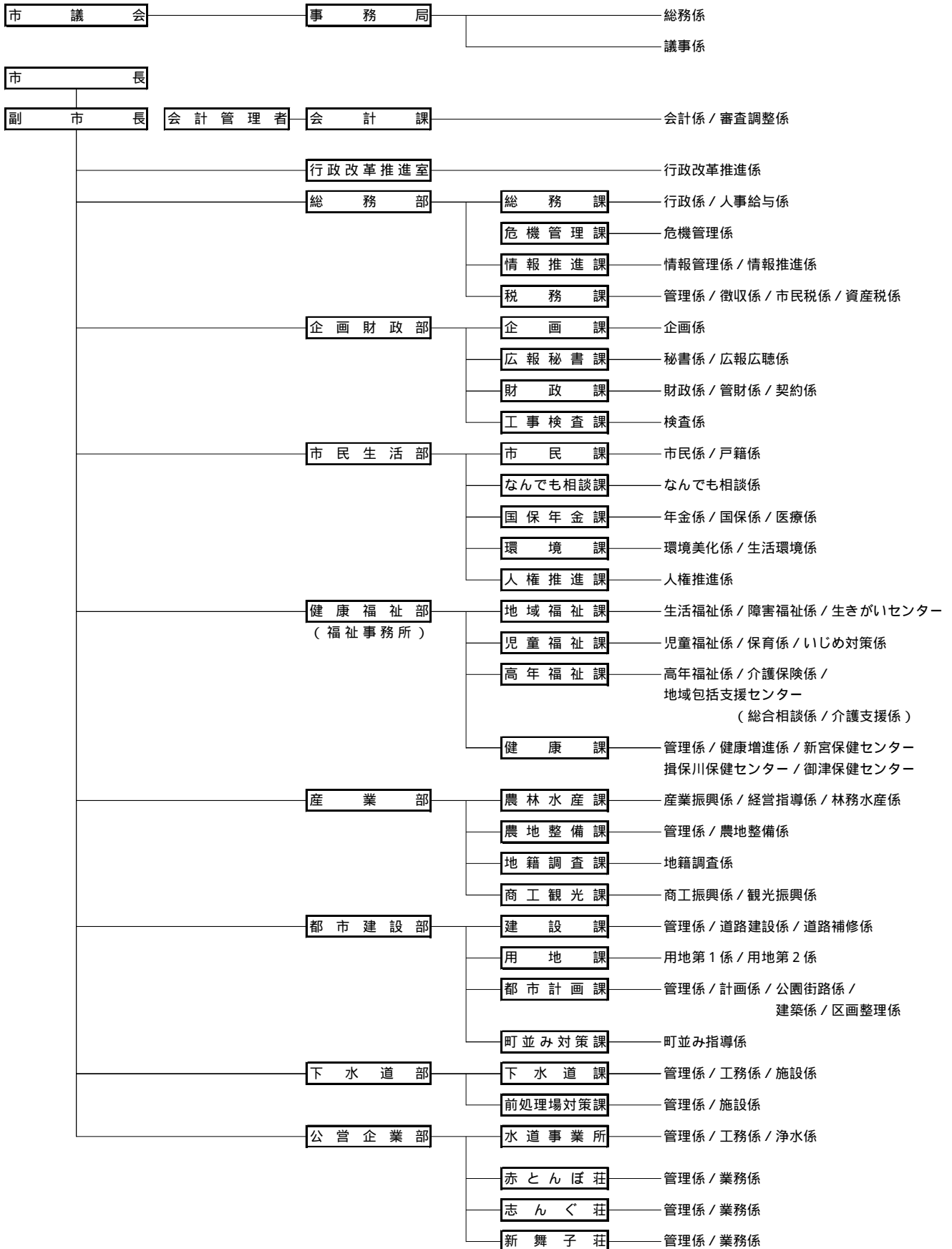

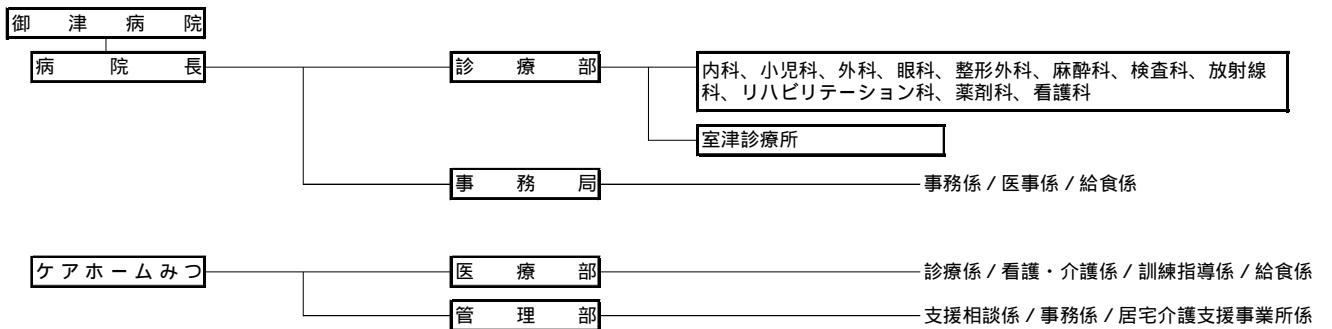
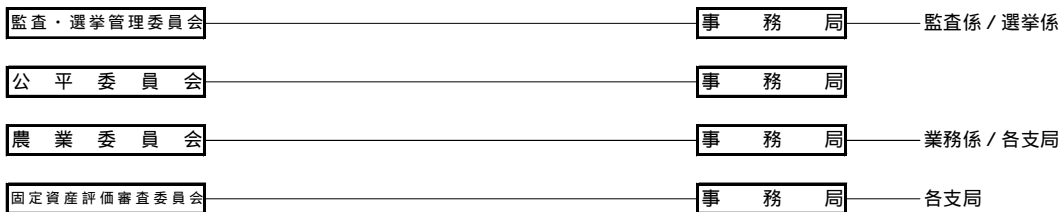
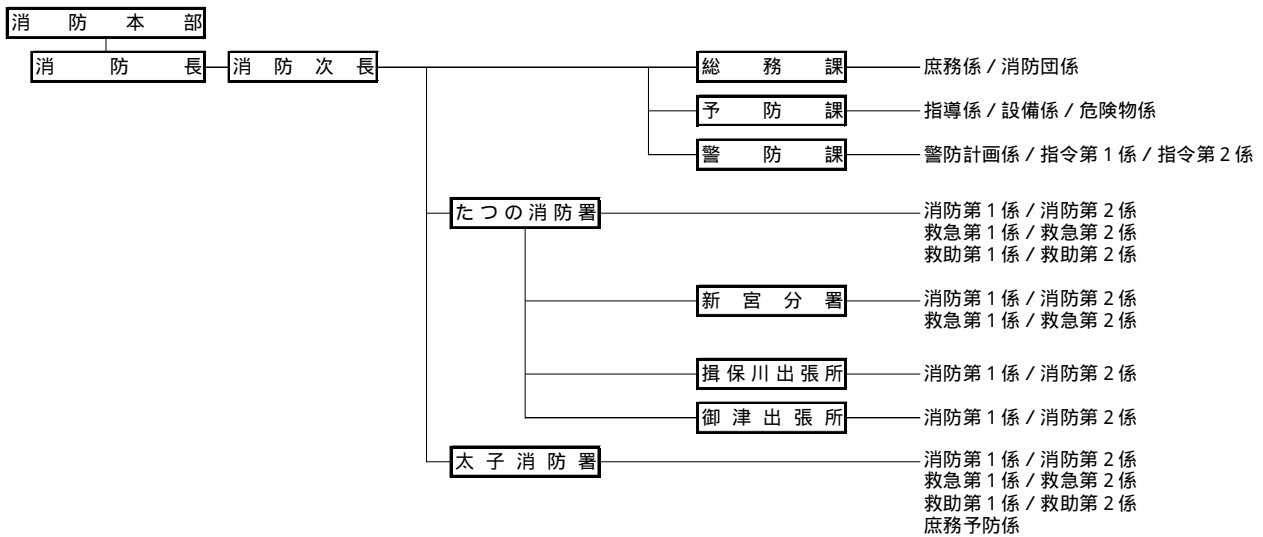
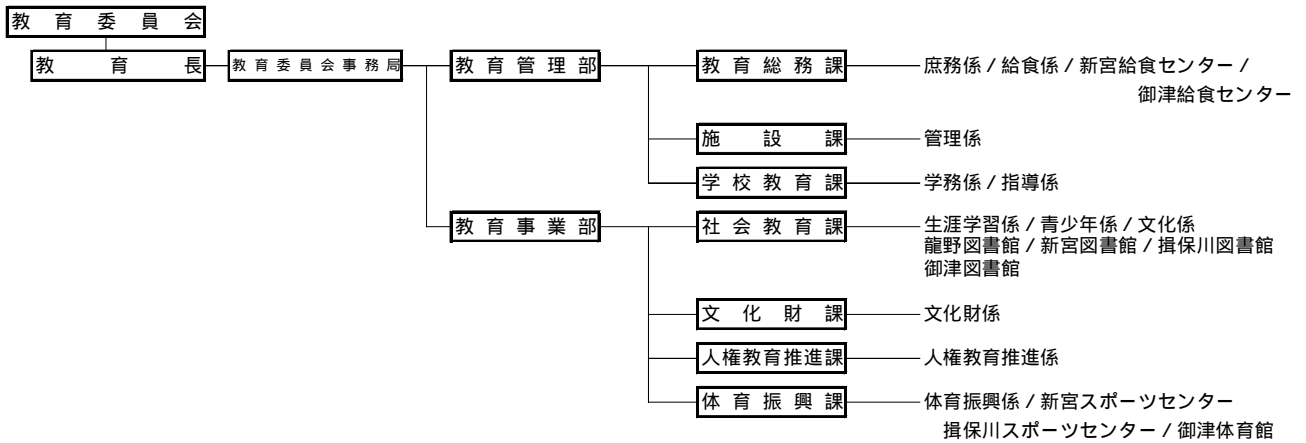

## 新宮総合支所機構図

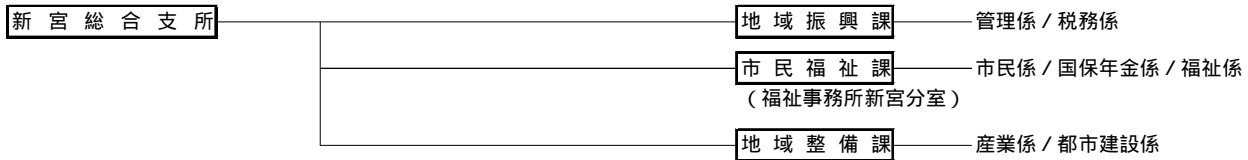

## 揖保川総合支所機構図

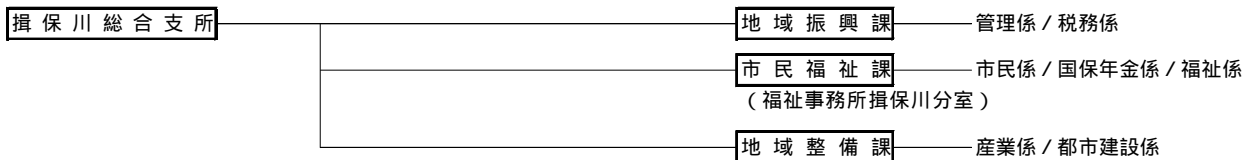

## 御津総合支所機構図

