

付 録

1	市章・市花・市木	111
2	市歌	112
3	市機構図	113

付録

1 市章・市花・市木

○市章

市章は、たつの市の頭文字「T」を図案化したものです。

光豊かな太陽と、実りの大地、揖保川から湧き立つ清風を、赤・緑・青の3色で描き、自然に恵まれた市域と未来への飛翔を表現しています。

○市花『桜』

(平成17年10月1日制定)

バラ科に属し、日本に最も多くの品種があります。古来「花王」と称され、日本の国花とし、古くは「花」といえば桜を指しました。

○市木『梅』

(平成17年10月1日制定)

中国原産のバラ科に属する木で、早春に葉に先立ち、白、紅、薄紅の花を開き、万葉以来、日本人が愛してきました。300以上の品種があります。

2 市歌

たつの市歌

三木初代 作詞 武鹿悦子 補作

湯山 昭 作曲

Tempo di marcia ♩=108

Lyrics (Vocal parts 1, 2, 3, 4):

1. めぐみあふれるいぼがわの
 2. ゆうやはけはえーるけいろの
 3. しおかぜわたーるみつのはま
 4. てんにきりたつびょうぶいわ

せおときよらなはりまのよ
 きぎをめぐつてながれるは
 うめのかやしーしあやべやま
 こだいをしの一ぶしんぐは

もえ るた いよう みにうけて いのちかがやく このときぞ
 じょうかにひびく あかどんぼ ぶんかのひかり むねにみつ
 はるかむろのつ ながめれば ぶねのききに ゆめかよう
 たか いらそを かてとして みらいをになう かけはしぞ

あ あ ゆうき うの さ と わ が た ー つ ー
 あ あ し い か の み や と こ わ が た ー つ ー
 あ あ せ と う ち の み さ と こ わ が た ー つ ー
 あ あ か が く の み や と こ わ が た ー つ ー

3 市機構図

(平成18年4月1日現在)

《本庁》

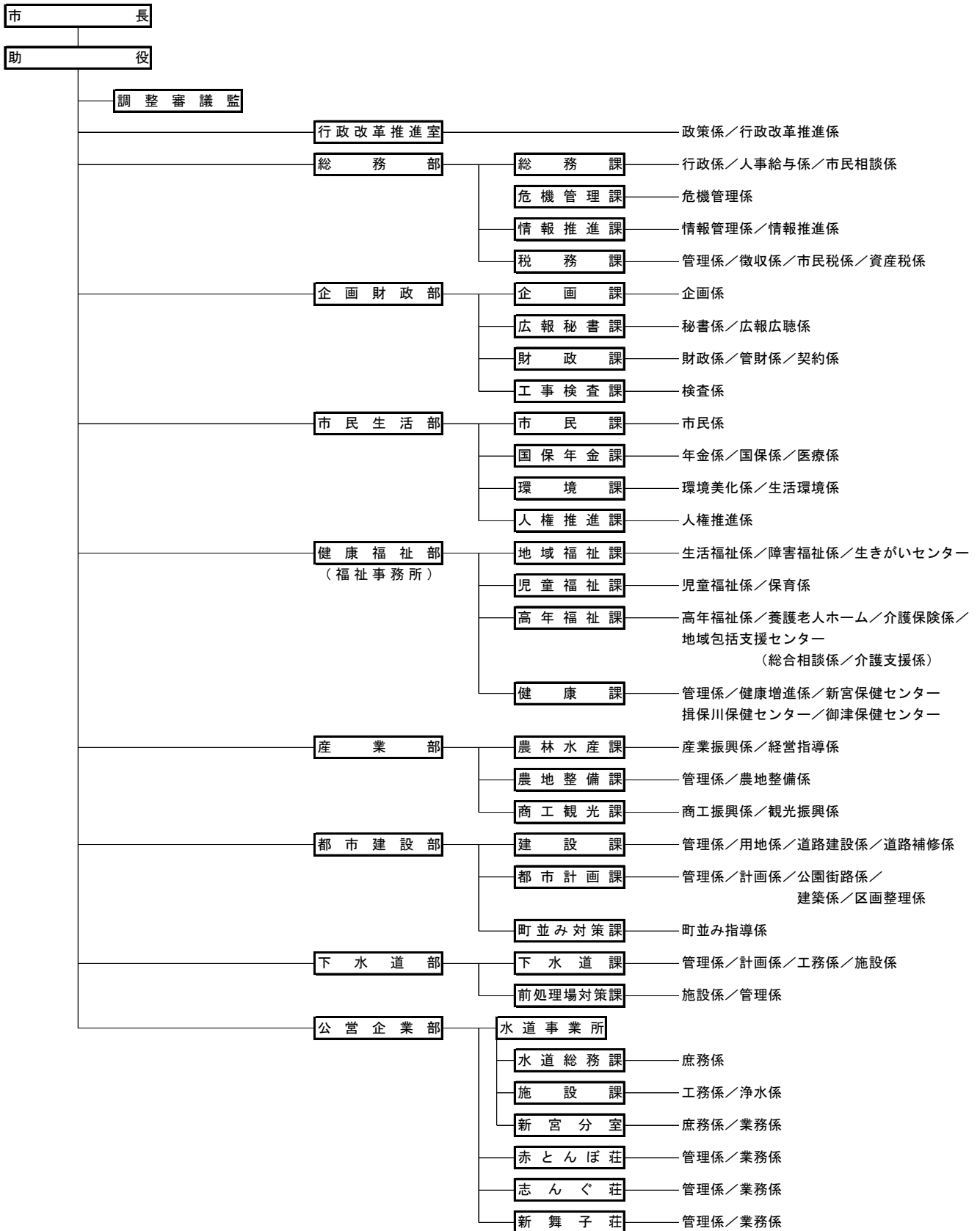

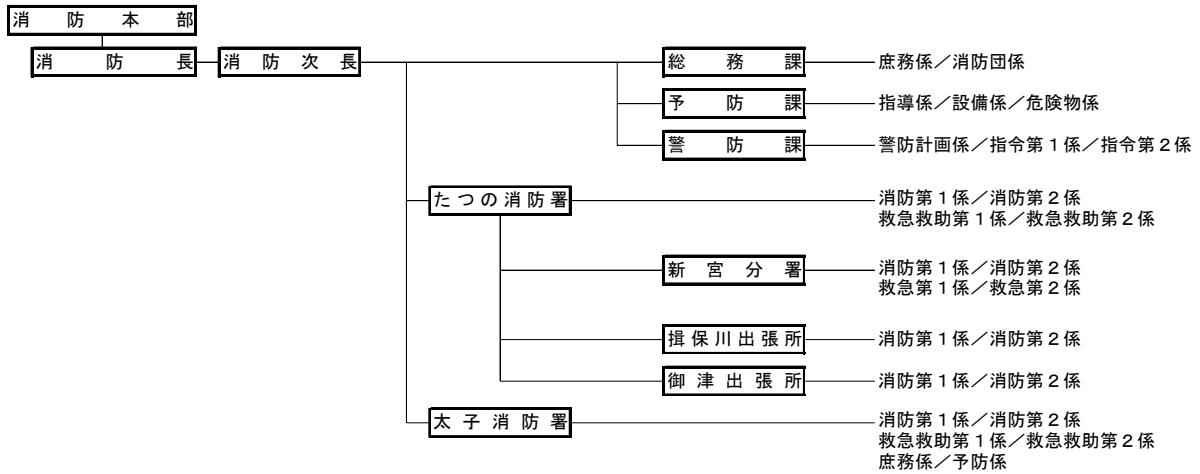
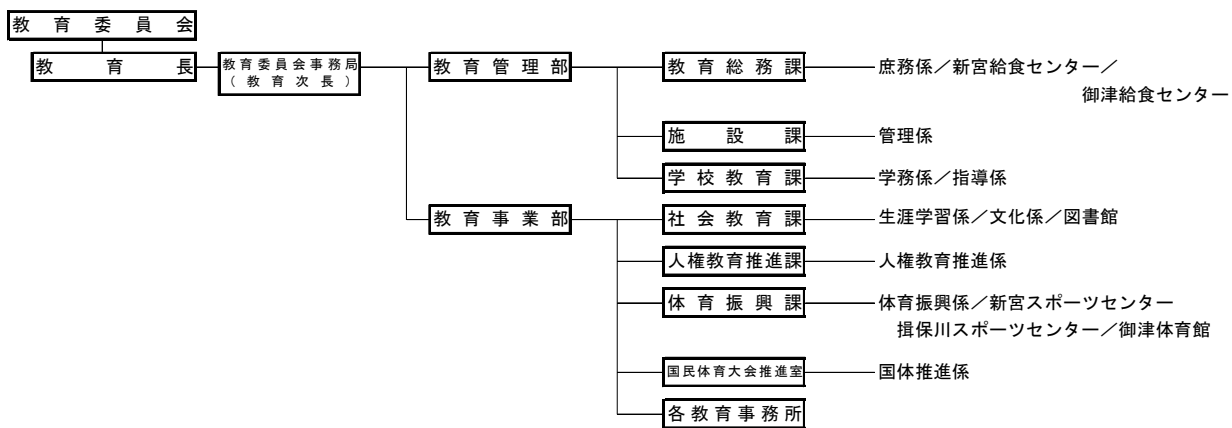

会計室 — 会計係 / 審査調整係 / 新宮分室 / 揖保川分室 / 御津分室

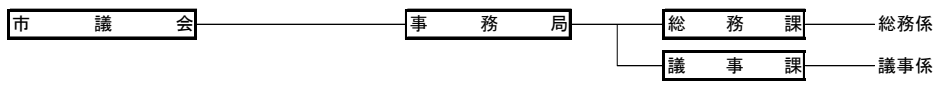

選挙管理委員会 — 事務局 — 庶務係 / 選挙係

農業委員会 — 事務局 — 庶務係 / 業務係 / 各支局

監査委員 — 事務局 — 庶務係 / 監査係

公平委員会 — 事務局

固定資産評価審査委員会 — 事務局 — 各支局

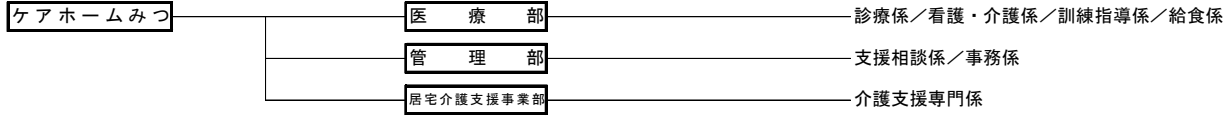
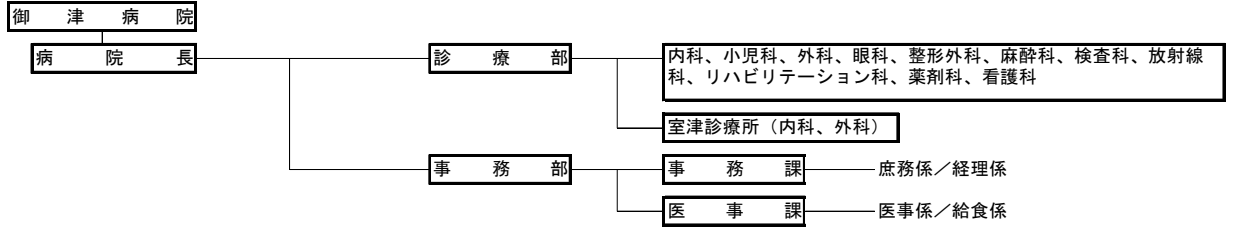

《新宮総合支所》

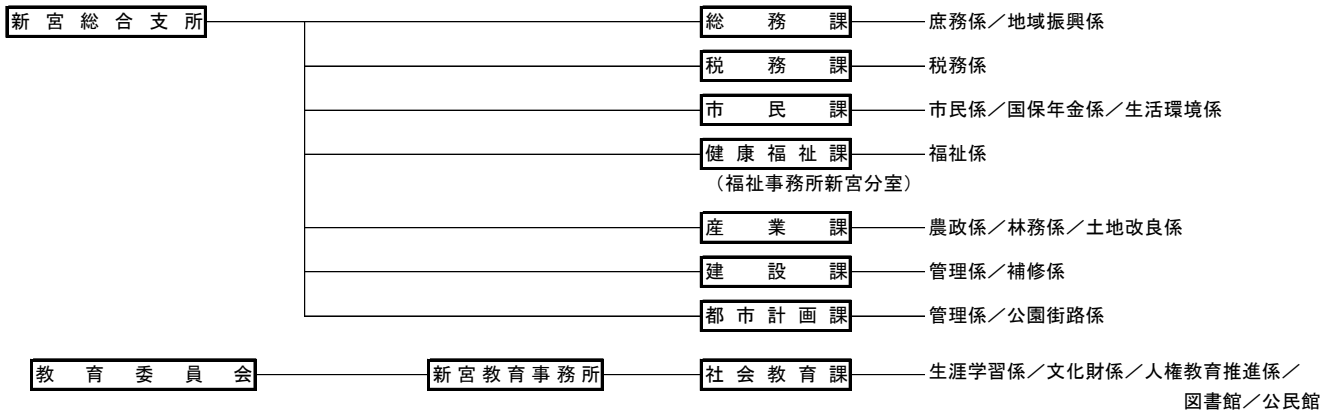

《揖保川総合支所》

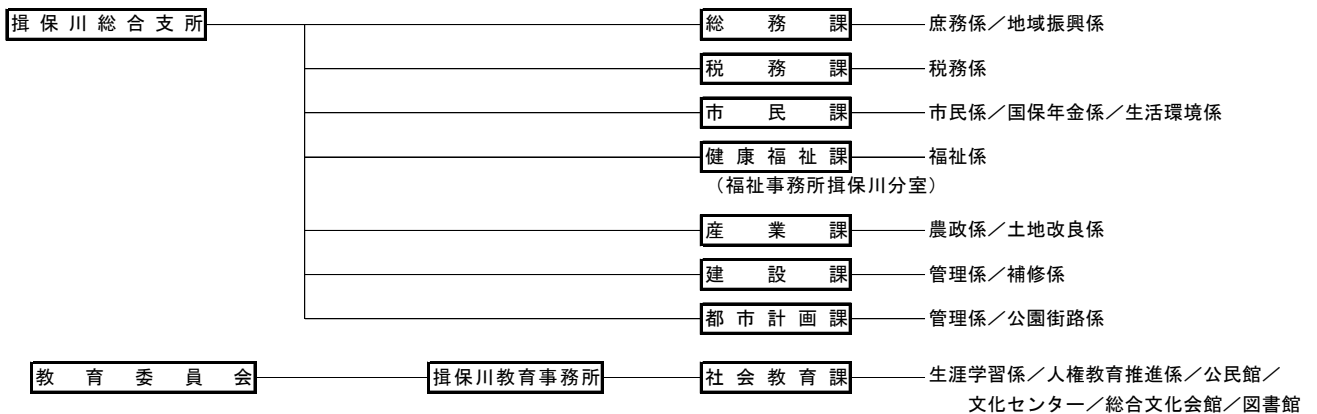

《御津総合支所》

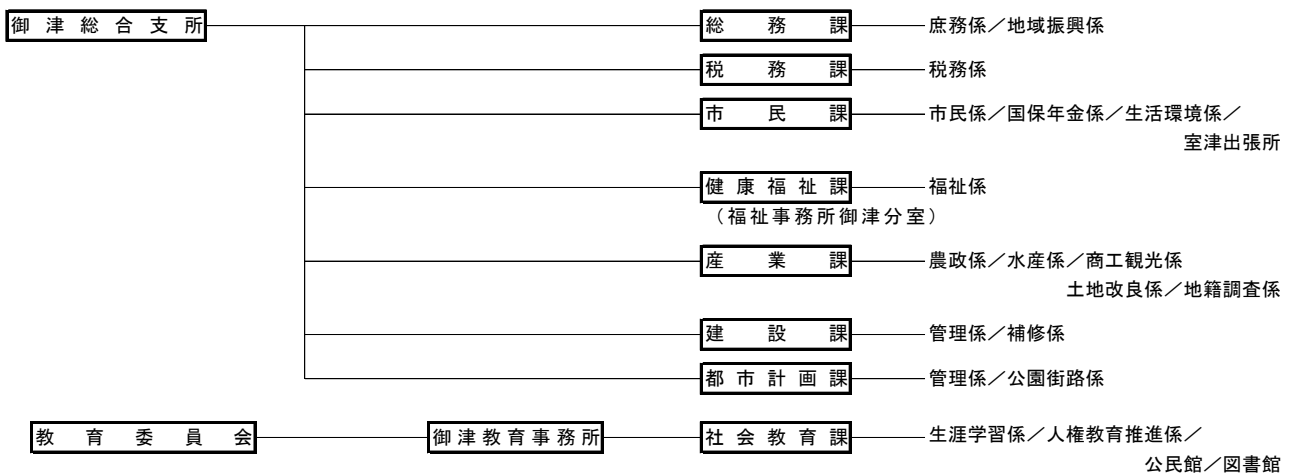

平成18年版
たつの市統計書

平成18年7月発行

発行 たつの市
編集 たつの市総務部情報推進課

〒679-4192

たつの市龍野町富永1005番地1

電話 0791-64-3131 (代)

FAX 0791-63-2594

URL <http://www.city.tatsuno.hyogo.jp/>

○統計情報の提供は、「たつの市ホームページ」でも行っています。
