

令和元年版
(2019)

たつの市統計書

たつの市

はじめに

ここに、令和元年版たつの市統計書を刊行いたします。

この統計書は、たつの市の人口・生活・福祉・産業・教育・財政など各分野における基礎的な統計資料や、国勢調査をはじめとする各種統計調査の結果を総合的に収録し、市勢の現状及び推移発展を明らかにしようとするものです。

現在、わが国では、急速に進行する人口減少が、自治体経営や行政需要に大きな影響を与えると危惧されており、本市においても更なる行財政改革の推進に取り組み、持続可能な自治体への転換を図る必要があります。このような状況において、“未来応援 住みたいまち たつの”の実現に向けた行政運営や施策立案の基礎資料として、統計の果たす役割はさらに重要性を増しております。

そこで、編集にあたりましては、より使いやすい統計書とするため、一層の内容の充実を図っております。市民の皆様や事業者など各方面の方々にも、調査研究用の基礎資料として本書を活用していただければ幸いに存じます。

最後になりましたが、この統計書の刊行に当たり、貴重な資料の提供をいただきました関係各位に対し、心からお礼申し上げます。

令和元年 7 月

たつの市長 山 本 実

御利用に当たって

- 1 本書は、たつの市の市勢に関する統計資料を収録したものです。
- 2 本書は、原則として平成30年（度）の資料を収録していますが、推移を確認できるよう、併せて過去5年間、項目によっては、それ以前に遡って掲載しているものもあります。
なお、平成17年10月1日に旧龍野市、旧揖保郡新宮町、揖保川町及び御津町が合併したため、それ以前の内容は、旧市町域の合計数値となっています。
- 3 本書のうち、「年次」とあるのは暦年（1月～12月）を、「年度」とあるのは会計年度（4月～翌年3月）を、「何年何月何日現在」とあるのは当該日を示しています。
- 4 数字の単位未満は、四捨五入、切捨て又は切上げをしたものがあり、合計数と内訳の計が一致しない場合があります。
- 5 数字の単位は、各表右上に示していますが、項目ごとに異なるものは、表頭などの該当欄に示し、一見明らかなものは省略しています。
- 6 説明事項は注釈で示しています。
- 7 表中符号の用法は、次のとおりです。
 - 「0」 掲載単位未満のもの
 - 「－」 該当数字のないもの
 - 「…」 資料なし又は不詳のもの
 - 「X」 発表を差し控えるもの
 - 「△」 減少の場合
- 8 本書についての詳細は、各表下部に示している資料提供課（先）又は情報推進課に御照会ください。



たつの市イメージキャラクター
赤とんぼくん・あかねちゃん

目 次

1	土地・気象	1
1	市の位置	3
2	市役所所在地等	3
3	市域の変遷	3
4	地目別面積	4
5	地区別面積	4
6	土地利用	5
7	地区計画	5
8	地価公示	6
9	地価調査	7
10	主要河川	8
11	気象	9
2	人口・世帯	11
1	住民基本台帳人口・世帯数の推移	13
2	地区別住民基本台帳人口	14
3	地区別世帯数	16
4	外国人人口・世帯数	16
5	地区別・年齢別住民基本台帳人口	17
6	自然動態	34
7	社会動態	34
8	婚姻・離婚	34
3	国勢調査	35
1	人口・世帯数	37
2	年齢（4区分）別人口	37
3	地区別人口・世帯数	38
4	昼夜間人口	39
5	産業別15歳以上就業者数	39
6	人口集中地区（D I D）	40
7	配偶関係・年齢・男女別15歳以上人口	40
8	家族類型別世帯数・世帯人員	41
9	世帯人員別一般世帯数・一般世帯人員	41
10	住居の種類・住宅の所有関係別一般世帯数・一般世帯人員	41
11	住宅の建て方別一般世帯数・一般世帯人員	42
12	15歳以上労働力状態	42

4	事業所・工業・商業・観光	43
1	産業大分類別事業所数・従業者数	45
2	従業者規模別事業所数・従業者数	46
3	工業の推移	46
4	産業中分類別事業所数・従業者数・製造品出荷額等	47
5	地場産業の推移	48
6	商業の推移	48
7	産業小分類別商店数・従業者数・年間商品販売額	49
8	市民経済計算（経済活動別市内総生産）	51
9	金融機関数	52
10	中小企業融資件数	52
11	消費生活相談件数	52
12	観光客の推移	53
13	観光施設利用状況	54
14	国民宿舎利用状況	54
5	農林・水産	55
1	農家人口・農家数	57
2	経営耕地面積規模別農家数	57
3	経営耕地面積	58
4	主要農作物別作付面積・収穫量	58
5	主要家畜別飼養戸数・頭羽数	58
6	農業振興地域面積	59
7	農地転用状況	59
8	林野面積	59
9	漁種別漁獲量	60
10	漁業就業者数・漁業経営体数・漁船隻数	60
6	建設・住宅	61
1	道路状況	63
2	市道の推移	63
3	都市計画道路状況	64
4	橋梁状況	65
5	橋梁の推移	65
6	都市公園・自然公園面積	65
7	都市公園別面積	66
8	構造別家屋数	68
9	市営住宅管理数	68
10	建築確認申請処理件数	68
11	開発行為の申請状況	68
12	市営駐車場管理数	68

7	運輸・通信	69
1	自動車等保有台数	71
2	鉄道各駅乗車人数	71
3	バス・市民乗り合いタクシー運輸状況	72
4	郵便施設数	74
5	電話施設数	74
8	電気・上下水道	75
1	電灯電力需要状況	77
2	上水道普及状況	77
3	公共下水道整備状況	78
4	水洗化状況	78
9	民生	79
1	生活保護状況	81
2	保育所施設状況	82
3	こども園施設状況	82
4	児童手当支給状況	83
5	（特別）児童扶養手当支給状況	83
6	養護老人ホーム措置者数	83
7	知的障害者（児）療育手帳所持者数	83
8	精神障害者（児）保健福祉手帳所持者数	83
9	身体障害者（児）手帳新規交付者数	84
10	身体障害者（児）手帳所持者数	84
11	障害者（児）・福祉・介護手当給付状況	85
12	福祉医療費支払状況	85
13	国民健康保険加入状況	86
14	国民健康保険給付状況	86
15	後期高齢者医療事業状況	86
16	国民年金被保険者数	86
17	国民年金保険料納付・免除状況	87
18	基礎年金等給付状況	87
19	老齢福祉年金・特別障害給付金受給状況	87
20	社会福祉施設利用者数	88
21	介護保険被保険者数	88
22	介護サービス給付件数	89
23	要介護（要支援）認定者数	90
24	介護予防・日常生活支援総合事業状況	90
25	障害者・高齢者・児童相談件数	90

10	保健・医療	91
1	母子保健事業状況	93
2	健康増進事業状況	93
3	乳幼児健康診査受診者数	93
4	がん検診等受診者数	94
5	献血状況	94
6	医療施設状況	94
7	医療従事者数	95
8	主要死因別死亡者数	95
9	たつの市民病院入院患者数	96
10	たつの市民病院外来患者数	96
11	市立介護老人保健施設利用者数	96
11	環境・衛生	97
1	ごみ収集処理状況	99
2	し尿収集処理状況	99
3	公害苦情受付件数	100
4	大気環境濃度	100
5	生活衛生営業施設数	101
6	斎場利用状況	101
7	犬の登録等	101
12	警察・消防・防災	103
1	交通事故発生状況	105
2	路線別交通事故発生状況（人身事故）	105
3	運転免許証保有者数	105
4	犯罪発生件数	106
5	交通災害共済加入状況	106
6	消防施設状況	106
7	消防団・分団状況	107
8	火災発生件数	107
9	消防署状況	107
10	原因別火災発生件数	108
11	火災損害状況	109
12	事故別救急活動件数	109
13	救急車出動状況	110
14	自主防災組織状況	110
15	災害備蓄用品（食糧）	110

13 教育・文化 111

1	幼稚園（市立）状況	113
2	小学校（公立）状況	113
3	中学校（公立）状況	113
4	高等学校（県立）状況	114
5	特別支援学校（県立）状況	114
6	中学校・高等学校卒業生進路状況	115
7	児童・生徒体位状況（平均身長）	116
8	児童・生徒体位状況（平均体重）	118
9	公民館利用状況	120
10	図書館利用者数	121
11	図書館貸出冊数	122
12	図書館蔵書数	123
13	播磨科学公園都市圏域定住自立圏電子図書館状況	123
14	放課後児童クラブ登録児童数	124
15	歴史・文化施設利用状況	125
16	屋内スポーツ施設利用者数	126
17	屋外スポーツ施設等利用者数	126
18	指定文化財一覧	127
19	指定文化財状況	130

14 財政 131

1	一般会計当初予算（歳入）	133
2	一般会計当初予算（歳出）	134
3	一般会計決算内訳（歳入）	135
4	一般会計決算内訳（歳出）	136
5	特別・企業会計当初予算（歳入）	137
6	特別・企業会計当初予算（歳出）	137
7	特別・企業会計決算（歳入）	138
8	特別・企業会計決算（歳出）	139
9	税目別徴収状況（現年課税分）	140
10	財政関係指標	141

15 市政 143

1	歴代市長	145
2	歴代副市長	145
3	歴代市議会議長	145
4	歴代市議会副議長	146
5	会派別市議会議員数	146
6	市議会開催状況	147
7	部門別市職員数	147
8	条例・規則公布数	148
9	公文書開示請求状況	148
10	個人情報開示請求状況	148
11	市役所出前講座実施状況	148
12	Webサイトアクセス件数	149
13	公衆無線LAN接続件数	149
14	各種証明書交付等件数	150
15	選挙人名簿登録者状況	150
16	投票区別選挙人名簿登録者数	151
17	選挙投開票状況	152

付 録 157

1	市章・市花・市木	159
2	市歌	160
3	姉妹都市提携	161
4	市機構図	162

1 土地・気象

1	市の位置	3
2	市役所所在地等	3
3	市域の変遷	3
4	地目別面積	4
5	地区別面積	4
6	土地利用	5
7	地区計画	5
8	地価公示	6
9	地価調査	7
10	主要河川	8
11	気象	9

地区別面積割合

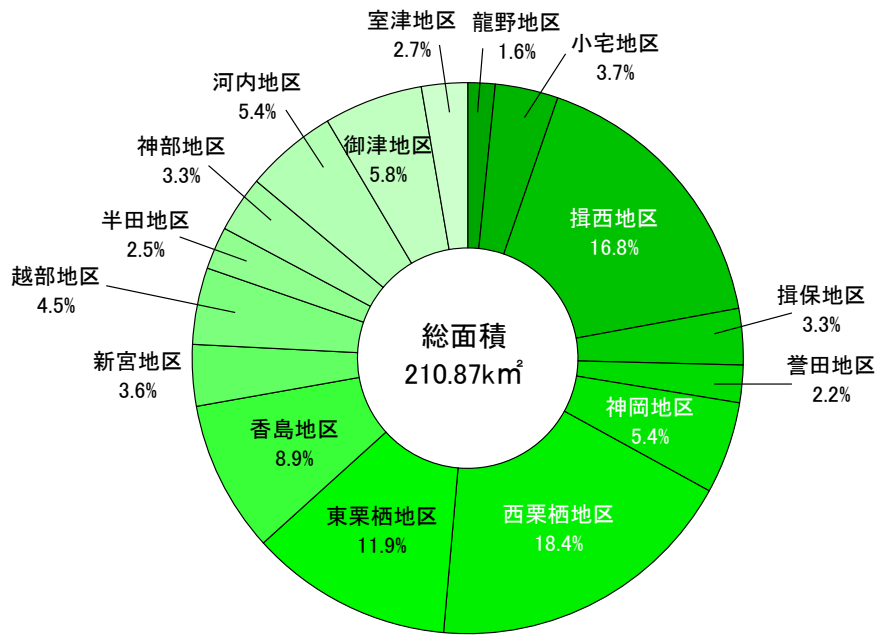

月別平均気温・降水量（平成30年）

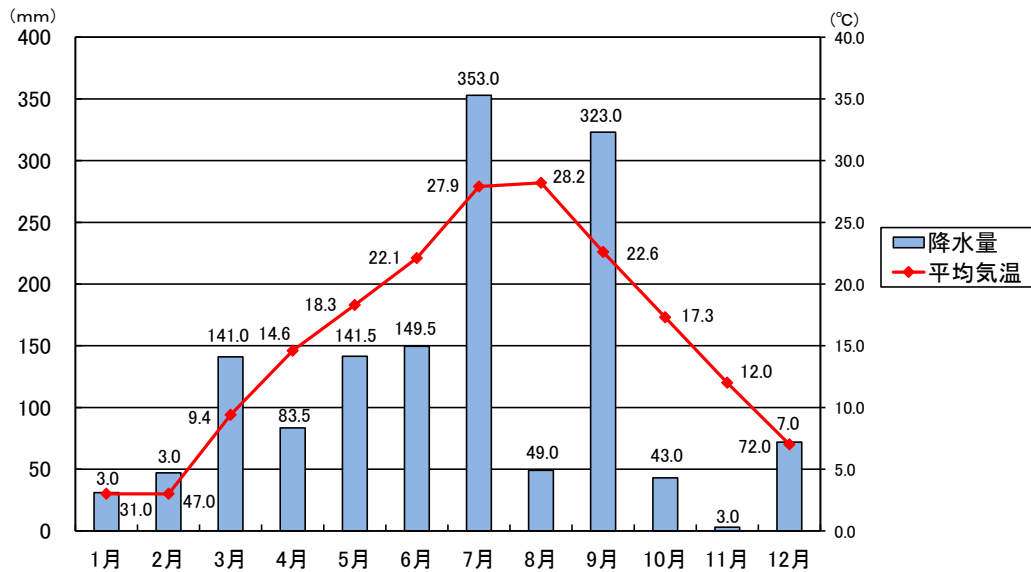

1 土地・気象

1 市の位置

面積(k㎡)	位置		広ぼう(km)		海拔(m)	
	東経	北緯	東西	南北	最高	最低
210.87	134度32分	34度51分	15.7	29.8	520.1	-1.1

(資料: 情報推進課)

(注)1 位置は、たつの市役所所在地です。

2 広ぼうは、各極端における緯線、経線間の垂直水平距離をいいます。

2 市役所所在地等

区分	郵便番号	所在地	電話番号
たつの市役所	679-4192	たつの市龍野町富永1005番地1	0791-64-3131(代)
たつの市新宮総合支所	679-4392	たつの市新宮町宮内16番地	0791-75-0251(代)
たつの市揖保川総合支所	671-1692	たつの市揖保川町正條279番地1	0791-72-2525(代)
たつの市御津総合支所	671-1392	たつの市御津町釜屋180番地1	079-322-1001(代)
たつの市御津総合支所室津出張所	671-1332	たつの市御津町室津285番地2	079-324-0001(代)

(資料: 情報推進課)

3 市域の変遷

郡	旧市町村 明治22年4月1日	廃置分合				現市
		市町村	年月日	市町村	年月日	
揖東郡	誉田村	龍野町	昭和23年4月1日	龍野市	昭和26年4月1日	たつの市 平成17年10月1日 合併
	神岡村					
揖西郡	小宅村	揖西村	明治42年5月1日	龍野市	昭和26年4月1日	
	龍野町					
	平井村					
	桑原村					
揖東郡	布施村	新宮町	昭和9年4月1日	新宮町	昭和26年4月1日	
	揖保村					
	新宮村					
揖西郡	香島村	揖保川町	昭和26年4月1日	揖保川町	昭和26年4月1日	
	越部村					
	西栗栖村					
	東栗栖村					
	半田村					
	神部村					
	河内村					
御津村	御津町	昭和22年12月25日	御津町	昭和26年4月1日		
室津村						

(資料: 総務課)

4 地目別面積

(平成31年1月1日現在)

地目	面積(k㎡)	割合(%)
総数	210.87	100.0
田	26.47	12.6
畑	5.52	2.6
宅地	16.95	8.0
池沼	1.48	0.7
山林	90.02	42.7
原野	2.20	1.0
雑種地	4.03	1.9
その他	64.20	30.5

(資料:市税課)

5 地区別面積

(平成31年1月1日現在)

地区名	面積(k㎡)	割合(%)
総数	210.87	100.0
龍野地区	3.37	1.6
小宅地区	7.80	3.7
揖西地区	35.43	16.8
揖保地区	6.96	3.3
誉田地区	4.64	2.2
神岡地区	11.39	5.4
西栗栖地区	38.80	18.4
東栗栖地区	25.09	11.9
香島地区	18.77	8.9
新宮地区	7.59	3.6
越部地区	9.49	4.5
半田地区	5.27	2.5
神部地区	6.96	3.3
河内地区	11.39	5.4
御津地区	12.23	5.8
室津地区	5.69	2.7

(資料:市税課)

6 土地利用

(平成31年4月1日現在)

区分				面積(ha)	割合(%)
総数				21,087	100.0
都市計画区域内				16,037	76.0
中播都市計画区域 (14,452ha)	市街化区域 (1,183ha)	住居系	第一種低層住居専用地域(1低専)	82	0.4
			第一種中高層住居専用地域(1中高)	74	0.3
			第二種中高層住居専用地域(2中高)	270	1.3
			第一種住居地域(1住居)	270	1.3
			第二種住居地域(2住居)	54	0.3
			準住居地域(非住居)	11	0.1
	商業系	近隣商業地域(近商)	49	0.2	
		商業地域(商業)	26	0.1	
		工業系	準工業地域(準工)	58	0.3
	工業地域(工業)		201	0.9	
	工業専用地域(工専)		88	0.4	
市街化調整区域(調整区域)			13,269	62.9	
西播磨高原都市計画区域(非線引き) (1,585 ha)	用途地域の指定のある区域 (445 ha)	住居系	第一種低層住居専用地域(1低専)	69	0.3
			第一種中高層住居専用地域(1中高)	82	0.4
	工業系	準工業地域(準工)	146	0.7	
		工業地域(工業)	148	0.7	
用途地域の指定のない区域			1,140	5.4	
都市計画区域外				5,050	24.0

(資料:都市計画課)

7 地区計画

(平成31年4月1日現在 単位:ha)

区分	地区計画の面積	地区整備計画の面積
土師・南山地区	80.1	79.4
播磨龍野企業団地	23.3	23.3
正條南地区	9.1	9.1
龍野芦原団地	5.5	5.5
播磨科学公園都市第1工区	443.9	96.2
下笹地区	10.1	10.1
中野庄地区	0.6	0.6
礎岩地区	0.8	-
柳森工業団地	7.5	7.5

(資料:都市計画課)

8 地価公示

(各年1月1日現在 単位:百円/㎡)

調査地点	用途区分等	平成27年	平成28年	平成29年	平成30年	平成31年
龍野町門の外9	1中高	486	478	468	452	432
龍野町中霞城151	1低専	734	718	702	686	672
龍野町島田526-16	1住居	495	480	464	449	434
龍野町中村156-10	2中高	583	577	571	566	564
龍野町堂本319-8	2中高	590	580	570
龍野町堂本611	2中高	625	621
龍野町富永770-6外	近商	755	746	737	728	720
揖西町新宮1039-4	調整区域	183
揖西町土師451-47	2中高	340	327	315	303	294
揖保町山下213-5	調整区域	...	293	285	277	270
誉田町福田97-5	1住居	485	475	463	451	438
神岡町西鳥井196-28	調整区域	379	369	359	348	336
新宮町角亀350-1	-	109	105	100	94	...
新宮町新宮759-3	1住居	488	478	463	446	430
新宮町井野原265-7	1中高	414	405	396	387	377
新宮町佐野179-1	調整区域	203	195	186	176	167
揖保川町半田953-9	調整区域	295	285	275	265	255
揖保川町正條203-1外	工専	350
揖保川町山津屋47-22	1住居	585	575	569	564	560
御津町釜屋97-18	1低専	548	532	516	500	485
御津町黒崎993-1	調整区域	331	317	303	289	275

(資料:都市計画課)

(注) 1 用途区分等の表示は略称です。省略なしの用途区分名については、「6 土地利用」を参照してください。

2 用途区分「-」は「都市計画区域外」です。

9 地価調査

(各年7月1日現在 単位:百円/㎡)

調査地点	用途区分等	平成26年	平成27年	平成28年	平成29年	平成30年
龍野町下川原39-15外	近商	498	494	485	470	453
龍野町日山22-31	2中高	495
龍野町日山38-30	1中高	558	538	516	485	...
龍野町片山765-6	1低専	560	552	544	535	525
龍野町堂本319-8	2中高	595	585	575	565	...
龍野町堂本611	2中高	623
龍野町大道374-3外	工業	293	285	276	267	259
龍野町富永150-2	商業	780	760	740
龍野町富永161-3外	商業	847	835
揖西町中垣内1471-129	調整区域	416	402	386	366	345
神岡町大住寺483-5外	1住居	475	466	457	449	444
新宮町鍛冶屋545	-	190	185	178	170	163
新宮町千本1821	-	151	148	145	140	135
新宮町新宮160-9	近商	520	500	490	480	470
新宮町新宮519-11	1中高	487	475	460	447	435
揖保川町片島906-185	1低専	558	545	530	510	490
揖保川町片島976-8	準住居	583	565	545	525	505
揖保川町正條461	2中高	417	405	393	380	365
揖保川町浦部193-10外	調整区域	171	165	160	155	150
御津町釜屋500-6外	1住居	578	563	546	529	513
御津町苅屋1250-2	1住居	445	440	435	430	426

(資料:都市計画課)

(注) 1 用途区分等の表示は略称です。省略なしの用途区分名については、「6 土地利用」を参照してください。

2 用途区分「-」は「都市計画区域外」です。

10 主要河川

(平成31年4月1日現在 単位:m)

区分	河川名			延長	区間	
	幹川	支川	小支川		上流端	下流端
一級河川	揖保川			69,736	宍粟市一宮町	海
		中川		3,664	揖保川分派点	海
			元川	1,160	中川分派点	中川合流点
		前川		2,500	揖保川町金剛山	揖保川合流点
			瀬戸川	2,564	前川分派点	海
			西瀬戸川	970	揖保川町馬場	瀬戸川合流点
		林田川		33,394	壺ヶ谷川の合流点	揖保川合流点
			山根川	2,300	龍野町島田	林田川合流点
		馬路川		3,270	揖保川町原	揖保川合流点
		中垣内川		6,330	揖西町中垣内	揖保川合流点
			古子川	5,200	揖西町新宮	中垣内川合流点
			小犬丸川	4,930	揖西町小犬丸	古子川合流点
		十文字川		1,500	鷄籠山	揖保川合流点
		栗栖川		17,564	新宮町牧	揖保川合流点
			札楽川	2,500	新宮町善定	栗栖川合流点
			善定川	1,500	新宮町善定	札楽川合流点
			福原川	1,150	森の下川合流点	栗栖川合流点
		篠首川		4,100	大谷川合流点	揖保川合流点
		上笹川		460	新宮町上笹・下笹	揖保川合流点
二級河川	富島川			2,345	御津町苅屋	海
		大川		545	御津町黒崎・釜屋	富島川合流点
	千種川			72,155	河内川・西河内川合流点	海
		志文川		26,309	宍粟市千種町	千種川合流点
			角亀川	7,385	新宮町二柏野	志文川合流点
			大谷川	509	新宮町二柏野	角亀川合流点
			嶽ノ尾川	2,267	新宮町下筋原	角亀川合流点
			長谷川	2,226	新宮町上筋原	角亀川合流点
			二ノ谷川	420	新宮町上筋原	長谷川合流点
			中ノ下夕川	600	新宮町角亀	角亀川合流点
			岩井谷川	980	新宮町二柏野	角亀川合流点
			保草谷川	786	新宮町二柏野	角亀川合流点

(資料:建設課)

11 気象

年月		気温(°C)			平均湿度 (%)	降水量 (mm)	降雨日数 (日)
		平均	最高	最低			
平成29年	1月	3.9	13.9	-3.8	77.8	26.0	7
	2月	4.4	14.4	-2.9	74.9	25.5	6
	3月	7.1	18.9	-2.3	67.9	38.5	6
	4月	13.8	23.8	0.9	71.9	114.0	9
	5月	18.7	29.8	6.6	72.0	43.5	6
	6月	21.1	30.9	10.6	72.5	190.5	10
	7月	27.2	35.5	21.6	82.2	110.5	10
	8月	27.8	35.6	19.8	77.2	66.0	7
	9月	22.2	32.1	11.7	78.8	222.5	9
	10月	17.0	29.0	6.0	84.8	318.0	16
	11月	10.0	22.2	0.7	80.7	36.0	7
	12月	4.6	14.2	-2.7	74.5	24.0	2
平成30年	1月	3.0	13.7	-5.4	76.6	31.0	6
	2月	3.0	14.7	-6.0	71.8	47.0	2
	3月	9.4	23.6	-1.4	73.2	141.0	10
	4月	14.6	26.6	1.6	72.8	83.5	7
	5月	18.3	28.4	6.2	75.5	141.5	10
	6月	22.1	32.2	12.6	80.1	149.5	10
	7月	27.9	36.7	21.0	80.1	353.0	8
	8月	28.2	35.8	16.1	75.2	49.0	6
	9月	22.6	31.8	12.6	85.8	323.0	19
	10月	17.3	28.8	7.3	79.1	43.0	10
	11月	12.0	23.5	0.6	80.1	3.0	4
	12月	7.0	19.5	-2.4	82.5	72.0	12

(直近5年次の平均値)

年次	気温(°C)			平均湿度 (%)	降水量 (mm)	降雨日数 (日)
	平均	最高	最低			
平成26年	14.8	35.7	-3.9	76.2	1,152.0	115
平成27年	15.3	36.2	-4.0	73.1	1,459.0	119
平成28年	16.0	37.0	-5.6	75.3	1,412.5	117
平成29年	14.8	35.6	-3.8	76.3	1,215.0	95
平成30年	15.5	36.7	-6.0	77.7	1,436.5	104

(資料: 西はりま消防組合消防本部)

2 人口・世帯

1	住民基本台帳人口・世帯数の推移	13
2	地区別住民基本台帳人口	14
3	地区別世帯数	16
4	外国人人口・世帯数	16
5	地区別・年齢別住民基本台帳人口	17
6	自然動態	34
7	社会動態	34
8	婚姻・離婚	34

住民基本台帳人口・世帯数の推移

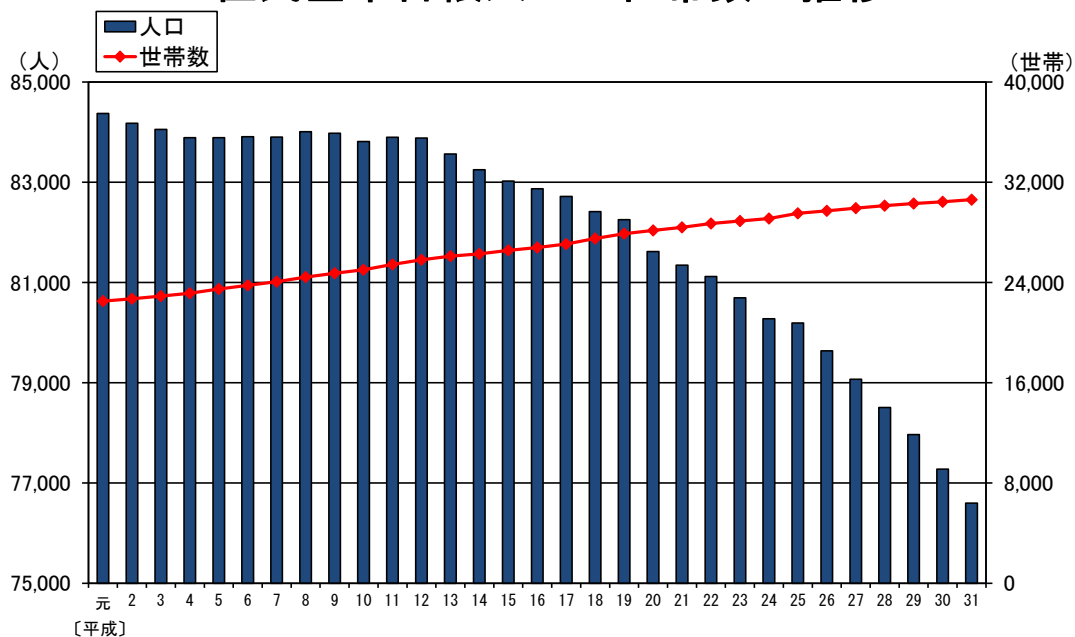

地区別住民基本台帳人口割合

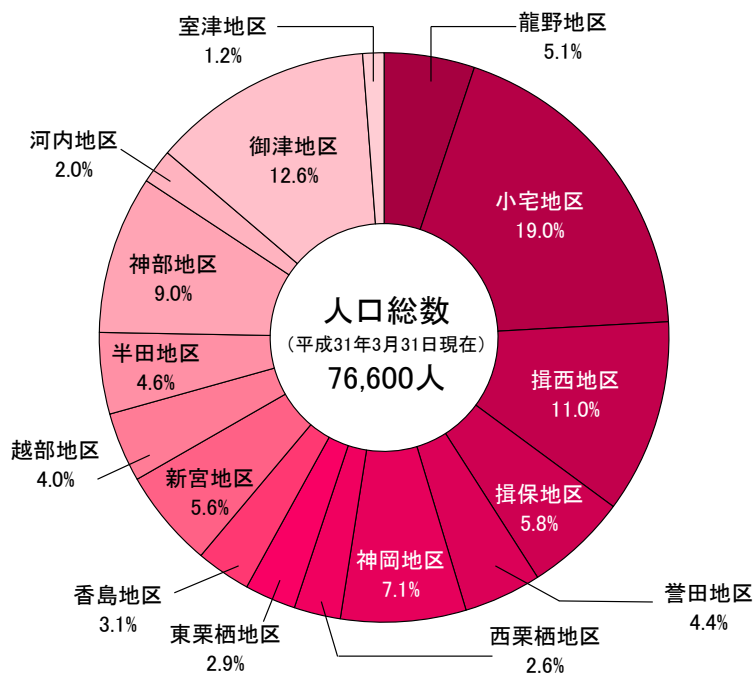

2 人口・世帯

1 住民基本台帳人口・世帯数の推移

(各年3月31日現在)

年次	世帯数 (世帯)	人口(人)			旧市町別							
					旧龍野市		旧新宮町		旧揖保川町		旧御津町	
		総数	男	女	世帯数	人口	世帯数	人口	世帯数	人口	世帯数	人口
平成元年	22,516	84,371	40,854	43,517	11,381	41,666	4,564	17,639	3,217	12,252	3,354	12,814
平成2年	22,695	84,179	40,684	43,495	11,504	41,509	4,560	17,554	3,252	12,316	3,379	12,800
平成3年	22,922	84,056	40,595	43,461	11,605	41,285	4,601	17,573	3,326	12,487	3,390	12,711
平成4年	23,140	83,889	40,462	43,427	11,713	41,117	4,632	17,555	3,374	12,544	3,421	12,673
平成5年	23,490	83,889	40,440	43,449	11,849	41,079	4,716	17,573	3,446	12,597	3,479	12,640
平成6年	23,782	83,909	40,423	43,486	11,968	41,110	4,724	17,466	3,574	12,685	3,516	12,648
平成7年	24,059	83,901	40,401	43,500	12,085	41,090	4,795	17,448	3,645	12,760	3,534	12,603
平成8年	24,440	84,009	40,422	43,587	12,308	41,159	4,849	17,389	3,699	12,810	3,584	12,651
平成9年	24,733	83,979	40,398	43,581	12,497	41,309	4,880	17,251	3,737	12,769	3,619	12,650
平成10年	25,011	83,812	40,348	43,464	12,586	41,131	4,939	17,270	3,806	12,838	3,680	12,573
平成11年	25,448	83,896	40,395	43,501	12,788	41,133	5,016	17,309	3,907	12,952	3,737	12,502
平成12年	25,818	83,882	40,401	43,481	12,941	41,142	5,096	17,279	4,019	13,043	3,762	12,418
平成13年	26,103	83,563	40,224	43,339	13,151	41,105	5,110	17,188	4,050	12,945	3,792	12,325
平成14年	26,289	83,249	40,099	43,150	13,246	40,987	5,131	17,195	4,083	12,832	3,829	12,235
平成15年	26,559	83,025	40,017	43,008	13,422	40,933	5,145	17,076	4,133	12,820	3,859	12,196
平成16年	26,800	82,870	39,892	42,978	13,567	40,940	5,190	16,960	4,164	12,800	3,879	12,170
平成17年	27,064	82,719	39,877	42,842	13,740	40,888	5,184	16,868	4,230	12,818	3,910	12,145
平成18年	27,510	82,416	39,789	42,627	13,955	40,801	5,306	16,805	4,281	12,752	3,968	12,058
平成19年	27,891	82,254	39,768	42,486	14,211	40,888	5,358	16,692	4,339	12,746	3,983	11,928
平成20年	28,165	81,617	39,424	42,193	14,395	40,738	5,386	16,421	4,353	12,649	4,031	11,809
平成21年	28,406	81,345	39,304	42,041	14,534	40,768	5,402	16,171	4,430	12,688	4,040	11,718
平成22年	28,711	81,120	39,201	41,919	14,712	40,851	5,443	15,970	4,490	12,662	4,066	11,637
平成23年	28,914	80,694	38,935	41,759	14,835	40,794	5,448	15,724	4,543	12,638	4,088	11,538
平成24年	29,107	80,277	38,766	41,511	14,992	40,781	5,452	15,499	4,566	12,572	4,097	11,425
平成25年	29,518	80,193	38,671	41,522	15,253	40,941	5,525	15,414	4,619	12,493	4,121	11,345
平成26年	29,721	79,637	38,479	41,158	15,404	40,847	5,528	15,173	4,672	12,442	4,117	11,175
平成27年	29,939	79,072	38,277	40,795	15,553	40,688	5,548	14,952	4,685	12,352	4,153	11,080
平成28年	30,129	78,508	37,984	40,524	15,672	40,551	5,555	14,694	4,722	12,259	4,180	11,004
平成29年	30,300	77,968	37,722	40,246	15,778	40,389	5,541	14,481	4,760	12,211	4,221	10,887
平成30年	30,444	77,276	37,431	39,845	15,907	40,293	5,565	14,239	4,762	12,068	4,210	10,676
平成31年	30,617	76,600	37,097	39,503	16,059	40,198	5,544	13,948	4,783	11,922	4,231	10,532

(資料: 市民課)

(注) 住民基本台帳法の改正により、平成25年以降は、外国人の世帯数及び人口を含みます。

2 地区別住民基本台帳人口

(各年3月31日現在 単位:人)

地区名	平成27年	平成28年	平成29年	平成30年	平成31年
総数	79,072	78,508	77,968	77,276	76,600
男	38,277	37,984	37,722	37,431	37,097
女	40,795	40,524	40,246	39,845	39,503
龍野地区	4,066	4,053	3,992	3,930	3,935
男	1,917	1,902	1,878	1,854	1,832
女	2,149	2,151	2,114	2,076	2,103
小宅地区	13,987	14,142	14,264	14,461	14,544
男	6,848	6,935	6,997	7,101	7,153
女	7,139	7,207	7,267	7,360	7,391
揖西地区	8,607	8,540	8,559	8,479	8,428
男	4,168	4,134	4,162	4,127	4,120
女	4,439	4,406	4,397	4,352	4,308
揖保地区	4,726	4,649	4,556	4,526	4,464
男	2,281	2,252	2,213	2,195	2,160
女	2,445	2,397	2,343	2,331	2,304
誉田地区	3,491	3,461	3,412	3,397	3,379
男	1,717	1,703	1,674	1,672	1,652
女	1,774	1,758	1,738	1,725	1,727
神岡地区	5,811	5,706	5,606	5,500	5,448
男	2,817	2,766	2,701	2,638	2,627
女	2,994	2,940	2,905	2,862	2,821
西栗栖地区	2,217	2,176	2,117	2,081	2,024
男	1,101	1,089	1,060	1,050	1,027
女	1,116	1,087	1,057	1,031	997
東栗栖地区	2,386	2,330	2,333	2,290	2,228
男	1,152	1,117	1,130	1,122	1,093
女	1,234	1,213	1,203	1,168	1,135
香島地区	2,550	2,513	2,492	2,438	2,382
男	1,217	1,193	1,179	1,153	1,138
女	1,333	1,320	1,313	1,285	1,244
新宮地区	4,546	4,488	4,391	4,327	4,280
男	2,157	2,129	2,076	2,045	2,021
女	2,389	2,359	2,315	2,282	2,259
越部地区	3,253	3,187	3,148	3,103	3,034
男	1,551	1,519	1,506	1,476	1,443
女	1,702	1,668	1,642	1,627	1,591

2 地区別住民基本台帳人口(続き)

(各年3月31日現在 単位:人)

地区名	平成27年	平成28年	平成29年	平成30年	平成31年
半田地区	3,849	3,754	3,704	3,620	3,539
男	1,861	1,813	1,774	1,734	1,694
女	1,988	1,941	1,930	1,886	1,845
神部地区	6,906	6,924	6,928	6,919	6,893
男	3,376	3,366	3,348	3,363	3,344
女	3,530	3,558	3,580	3,556	3,549
河内地区	1,597	1,581	1,579	1,529	1,490
男	773	760	769	750	727
女	824	821	810	779	763
御津地区	10,066	10,018	9,914	9,728	9,608
男	4,853	4,825	4,777	4,689	4,609
女	5,213	5,193	5,137	5,039	4,999
室津地区	1,014	986	973	948	924
男	488	481	478	462	457
女	526	505	495	486	467

(資料:市民課)

3 地区別世帯数

(各年3月31日現在 単位:世帯)

地区名	平成27年	平成28年	平成29年	平成30年	平成31年
総数	29,939	30,129	30,300	30,444	30,617
龍野地区	1,724	1,718	1,715	1,711	1,728
小宅地区	5,358	5,444	5,535	5,665	5,753
揖西地区	3,061	3,097	3,142	3,151	3,177
揖保地区	1,803	1,795	1,780	1,776	1,786
誉田地区	1,381	1,392	1,386	1,406	1,419
神岡地区	2,226	2,226	2,220	2,198	2,196
西栗栖地区	872	875	856	860	851
東栗栖地区	944	930	936	930	932
香島地区	871	869	869	873	866
新宮地区	1,690	1,701	1,700	1,716	1,714
越部地区	1,171	1,180	1,180	1,186	1,181
半田地区	1,398	1,398	1,405	1,402	1,405
神部地区	2,715	2,755	2,778	2,793	2,814
河内地区	572	569	577	567	564
御津地区	3,734	3,755	3,785	3,779	3,800
室津地区	419	425	436	431	431

(資料:市民課)

4 外国人人口・世帯数

(各年3月31日現在)

区分	平成27年	平成28年	平成29年	平成30年	平成31年
世帯数(世帯)	213	228	268	304	388
人口(人)	398	416	457	504	591
男	184	197	229	253	292
女	214	219	228	251	299

(資料:市民課)

(注)「4 外国人人口・世帯数」は、「2 地区別住民基本台帳人口」及び「3 地区別世帯数」に含まれます。

5 地区別・年齢別住民基本台帳人口

(全市)

(平成31年3月31日現在 単位:人)

年齢	総数	男	女	年齢	総数	男	女	年齢	総数	男	女
0～4歳	2,839	1,471	1,368	35～39歳	4,422	2,267	2,155	70～74歳	5,825	2,708	3,117
0	469	234	235	35	888	444	444	70	1,457	705	752
1	537	286	251	36	864	440	424	71	1,442	675	767
2	573	288	285	37	857	463	394	72	1,132	537	595
3	605	307	298	38	912	465	447	73	790	339	451
4	655	356	299	39	901	455	446	74	1,004	452	552
5～9歳	3,337	1,758	1,579	40～44歳	5,185	2,641	2,544	75～79歳	4,569	2,139	2,430
5	644	346	298	40	938	480	458	75	1,026	470	556
6	682	334	348	41	1,040	540	500	76	1,033	504	529
7	649	357	292	42	986	506	480	77	962	459	503
8	707	375	332	43	1,116	574	542	78	812	379	433
9	655	346	309	44	1,105	541	564	79	736	327	409
10～14歳	3,538	1,825	1,713	45～49歳	5,619	2,813	2,806	80～84歳	3,081	1,194	1,887
10	727	349	378	45	1,186	595	591	80	622	240	382
11	698	358	340	46	1,180	615	565	81	703	274	429
12	661	369	292	47	1,183	614	569	82	625	242	383
13	714	370	344	48	1,063	496	567	83	628	236	392
14	738	379	359	49	1,007	493	514	84	503	202	301
15～19歳	3,910	1,963	1,947	50～54歳	4,784	2,354	2,430	85～89歳	2,135	700	1,435
15	794	370	424	50	1,037	496	541	85	526	183	343
16	751	382	369	51	999	487	512	86	482	162	320
17	788	404	384	52	835	413	422	87	451	153	298
18	791	407	384	53	937	457	480	88	367	115	252
19	786	400	386	54	976	501	475	89	309	87	222
20～24歳	3,655	1,879	1,776	55～59歳	4,492	2,183	2,309	90～94歳	1,075	275	800
20	766	375	391	55	867	424	443	90	344	102	242
21	827	414	413	56	902	441	461	91	222	55	167
22	712	362	350	57	916	445	471	92	187	47	140
23	689	355	334	58	884	442	442	93	192	46	146
24	661	373	288	59	923	431	492	94	130	25	105
25～29歳	3,146	1,632	1,514	60～64歳	4,791	2,305	2,486	95～99歳	271	31	240
25	576	317	259	60	924	445	479	95	86	15	71
26	635	339	296	61	907	441	466	96	83	11	72
27	612	316	296	62	996	496	500	97	47	3	44
28	665	339	326	63	989	455	534	98	33	1	32
29	658	321	337	64	975	468	507	99	22	1	21
30～34歳	3,818	2,016	1,802	65～69歳	6,068	2,940	3,128	100歳以上	40	3	37
30	663	341	322	65	1,112	563	549	(再掲)			
31	760	417	343	66	1,134	561	573	65歳以上	23,064	9,990	13,074
32	773	405	368	67	1,194	549	645				
33	822	438	384	68	1,274	627	647	総数	76,600	37,097	39,503
34	800	415	385	69	1,354	640	714				

(資料:情報推進課・市民課)

5 地区別・年齢別住民基本台帳人口(続き)

(龍野地区)

(平成31年3月31日現在 単位:人)

年齢	総数	男	女	年齢	総数	男	女	年齢	総数	男	女
0～4歳	128	61	67	35～39歳	238	123	115	70～74歳	304	142	162
0	17	9	8	35	49	22	27	70	73	41	32
1	27	14	13	36	47	25	22	71	74	37	37
2	27	13	14	37	45	24	21	72	67	28	39
3	32	15	17	38	38	24	14	73	38	17	21
4	25	10	15	39	59	28	31	74	52	19	33
5～9歳	212	115	97	40～44歳	256	125	131	75～79歳	252	108	144
5	41	23	18	40	43	19	24	75	58	24	34
6	43	22	21	41	50	21	29	76	49	18	31
7	43	19	24	42	55	28	27	77	54	26	28
8	41	24	17	43	51	27	24	78	35	18	17
9	44	27	17	44	57	30	27	79	56	22	34
10～14歳	179	96	83	45～49歳	290	149	141	80～84歳	187	70	117
10	38	23	15	45	62	30	32	80	34	15	19
11	38	24	14	46	51	25	26	81	31	10	21
12	40	22	18	47	68	36	32	82	43	14	29
13	39	15	24	48	53	27	26	83	45	17	28
14	24	12	12	49	56	31	25	84	34	14	20
15～19歳	182	84	98	50～54歳	227	107	120	85～89歳	168	56	112
15	34	14	20	50	45	25	20	85	41	16	25
16	37	20	17	51	47	20	27	86	33	12	21
17	28	17	11	52	40	22	18	87	32	9	23
18	31	12	19	53	46	21	25	88	35	10	25
19	52	21	31	54	49	19	30	89	27	9	18
20～24歳	163	82	81	55～59歳	209	94	115	90～94歳	81	14	67
20	39	19	20	55	29	14	15	90	32	6	26
21	29	16	13	56	49	17	32	91	18	3	15
22	37	20	17	57	41	22	19	92	12	2	10
23	27	11	16	58	44	20	24	93	12	1	11
24	31	16	15	59	46	21	25	94	7	2	5
25～29歳	140	74	66	60～64歳	213	102	111	95～99歳	29	2	27
25	29	16	13	60	41	18	23	95	11	1	10
26	33	20	13	61	43	20	23	96	9	1	8
27	21	9	12	62	51	28	23	97	3	0	3
28	34	17	17	63	40	19	21	98	4	0	4
29	23	12	11	64	38	17	21	99	2	0	2
30～34歳	195	103	92	65～69歳	281	124	157	100歳以上	1	1	0
30	39	18	21	65	54	27	27	(再掲)			
31	46	26	20	66	39	16	23	65歳以上	1,303	517	786
32	27	15	12	67	56	19	37				
33	41	23	18	68	67	32	35	総数	3,935	1,832	2,103
34	42	21	21	69	65	30	35				

(資料:情報推進課・市民課)

5 地区別・年齢別住民基本台帳人口(続き)

(小宅地区)

(平成31年3月31日現在 単位:人)

年齢	総数	男	女	年齢	総数	男	女	年齢	総数	男	女
0～4歳	897	455	442	35～39歳	1,091	534	557	70～74歳	847	386	461
0	166	80	86	35	229	100	129	70	220	107	113
1	171	88	83	36	230	112	118	71	239	109	130
2	170	78	92	37	211	113	98	72	152	69	83
3	200	110	90	38	232	113	119	73	110	50	60
4	190	99	91	39	189	96	93	74	126	51	75
5～9歳	798	411	387	40～44歳	1,098	581	517	75～79歳	586	273	313
5	181	99	82	40	214	114	100	75	143	73	70
6	164	74	90	41	239	134	105	76	131	64	67
7	151	81	70	42	208	108	100	77	119	50	69
8	162	82	80	43	240	120	120	78	109	49	60
9	140	75	65	44	197	105	92	79	84	37	47
10～14歳	763	403	360	45～49歳	1,123	573	550	80～84歳	401	156	245
10	172	87	85	45	239	121	118	80	85	32	53
11	150	79	71	46	255	142	113	81	101	45	56
12	135	76	59	47	252	130	122	82	68	21	47
13	153	76	77	48	197	87	110	83	77	27	50
14	153	85	68	49	180	93	87	84	70	31	39
15～19歳	797	422	375	50～54歳	951	481	470	85～89歳	263	94	169
15	162	71	91	50	199	102	97	85	69	27	42
16	164	93	71	51	217	101	116	86	65	22	43
17	155	87	68	52	165	86	79	87	63	27	36
18	155	81	74	53	209	100	109	88	26	7	19
19	161	90	71	54	161	92	69	89	40	11	29
20～24歳	752	370	382	55～59歳	752	361	391	90～94歳	120	31	89
20	160	69	91	55	140	67	73	90	40	8	32
21	171	83	88	56	162	77	85	91	25	8	17
22	141	69	72	57	138	65	73	92	17	2	15
23	138	66	72	58	159	74	85	93	24	7	17
24	142	83	59	59	153	78	75	94	14	6	8
25～29歳	778	390	388	60～64歳	700	347	353	95～99歳	33	5	28
25	132	65	67	60	137	65	72	95	11	3	8
26	160	79	81	61	152	84	68	96	11	2	9
27	146	78	68	62	137	66	71	97	4	0	4
28	176	86	90	63	134	60	74	98	3	0	3
29	164	82	82	64	140	72	68	99	4	0	4
30～34歳	953	496	457	65～69歳	837	384	453	100歳以上	4	0	4
30	183	95	88	65	135	54	81	(再掲)			
31	184	96	88	66	142	69	73	65歳以上	3,091	1,329	1,762
32	201	105	96	67	170	83	87				
33	204	103	101	68	192	97	95	総数	14,544	7,153	7,391
34	181	97	84	69	198	81	117				

(資料:情報推進課・市民課)

5 地区別・年齢別住民基本台帳人口(続き)

(揖西地区)

(平成31年3月31日現在 単位:人)

年齢	総数	男	女	年齢	総数	男	女	年齢	総数	男	女
0～4歳	276	152	124	35～39歳	512	264	248	70～74歳	611	292	319
0	48	23	25	35	87	43	44	70	153	68	85
1	51	34	17	36	110	58	52	71	142	74	68
2	49	27	22	37	102	50	52	72	122	58	64
3	58	28	30	38	101	62	39	73	94	39	55
4	70	40	30	39	112	51	61	74	100	53	47
5～9歳	449	239	210	40～44歳	656	331	325	75～79歳	467	199	268
5	93	48	45	40	106	54	52	75	113	42	71
6	87	47	40	41	106	55	51	76	113	51	62
7	95	54	41	42	137	71	66	77	89	34	55
8	87	46	41	43	135	66	69	78	86	39	47
9	87	44	43	44	172	85	87	79	66	33	33
10～14歳	515	258	257	45～49歳	703	364	339	80～84歳	321	124	197
10	127	58	69	45	184	96	88	80	60	20	40
11	90	48	42	46	145	73	72	81	69	28	41
12	89	45	44	47	133	71	62	82	74	31	43
13	103	57	46	48	129	67	62	83	72	30	42
14	106	50	56	49	112	57	55	84	46	15	31
15～19歳	501	253	248	50～54歳	514	256	258	85～89歳	234	72	162
15	104	49	55	50	122	54	68	85	48	16	32
16	99	56	43	51	119	64	55	86	44	13	31
17	115	60	55	52	88	48	40	87	58	21	37
18	97	45	52	53	70	43	27	88	45	11	34
19	86	43	43	54	115	47	68	89	39	11	28
20～24歳	388	199	189	55～59歳	418	221	197	90～94歳	128	44	84
20	86	42	44	55	80	36	44	90	45	20	25
21	100	50	50	56	82	46	36	91	25	12	13
22	66	31	35	57	80	44	36	92	22	6	16
23	71	36	35	58	93	53	40	93	21	3	18
24	65	40	25	59	83	42	41	94	15	3	12
25～29歳	277	147	130	60～64歳	456	220	236	95～99歳	26	4	22
25	58	32	26	60	90	53	37	95	9	2	7
26	45	28	17	61	84	42	42	96	7	2	5
27	54	33	21	62	95	47	48	97	5	0	5
28	60	30	30	63	90	39	51	98	5	0	5
29	60	24	36	64	97	39	58	99	0	0	0
30～34歳	361	185	176	65～69歳	609	296	313	100歳以上	6	0	6
30	58	29	29	65	114	61	53	(再掲)			
31	74	37	37	66	108	58	50	65歳以上	2,402	1,031	1,371
32	79	41	38	67	109	45	64				
33	73	40	33	68	131	65	66	総数	8,428	4,120	4,308
34	77	38	39	69	147	67	80				

(資料:情報推進課・市民課)

5 地区別・年齢別住民基本台帳人口(続き)

(揖保地区)

(平成31年3月31日現在 単位:人)

年齢	総数	男	女	年齢	総数	男	女	年齢	総数	男	女
0～4歳	114	69	45	35～39歳	230	123	107	70～74歳	362	165	197
0	21	13	8	35	39	19	20	70	102	46	56
1	18	11	7	36	41	20	21	71	79	33	46
2	26	18	8	37	43	27	16	72	66	40	26
3	21	12	9	38	62	33	29	73	49	20	29
4	28	15	13	39	45	24	21	74	66	26	40
5～9歳	163	78	85	40～44歳	279	147	132	75～79歳	304	137	167
5	27	10	17	40	49	31	18	75	54	29	25
6	31	16	15	41	64	32	32	76	64	25	39
7	33	17	16	42	56	28	28	77	63	25	38
8	35	19	16	43	59	37	22	78	73	30	43
9	37	16	21	44	51	19	32	79	50	28	22
10～14歳	159	96	63	45～49歳	310	145	165	80～84歳	222	84	138
10	31	19	12	45	59	30	29	80	52	18	34
11	32	17	15	46	57	26	31	81	56	19	37
12	37	28	9	47	76	39	37	82	44	20	24
13	26	15	11	48	58	27	31	83	39	17	22
14	33	17	16	49	60	23	37	84	31	10	21
15～19歳	215	104	111	50～54歳	302	157	145	85～89歳	146	48	98
15	42	20	22	50	64	29	35	85	45	16	29
16	32	18	14	51	64	31	33	86	29	11	18
17	51	20	31	52	60	30	30	87	28	8	20
18	38	20	18	53	50	27	23	88	26	10	16
19	52	26	26	54	64	40	24	89	18	3	15
20～24歳	197	101	96	55～59歳	280	144	136	90～94歳	76	19	57
20	51	24	27	55	62	30	32	90	22	7	15
21	40	24	16	56	46	27	19	91	11	2	9
22	37	18	19	57	63	33	30	92	12	4	8
23	36	14	22	58	46	22	24	93	16	4	12
24	33	21	12	59	63	32	31	94	15	2	13
25～29歳	165	97	68	60～64歳	306	136	170	95～99歳	11	0	11
25	32	22	10	60	56	25	31	95	3	0	3
26	44	28	16	61	46	19	27	96	3	0	3
27	22	11	11	62	60	30	30	97	3	0	3
28	40	21	19	63	72	29	43	98	2	0	2
29	27	15	12	64	72	33	39	99	0	0	0
30～34歳	168	91	77	65～69歳	450	219	231	100歳以上	5	0	5
30	30	15	15	65	93	45	48	(再掲)			
31	39	21	18	66	90	44	46	65歳以上	1,576	672	904
32	32	20	12	67	91	44	47				
33	32	14	18	68	80	42	38	総数	4,464	2,160	2,304
34	35	21	14	69	96	44	52				

(資料:情報推進課・市民課)

5 地区別・年齢別住民基本台帳人口(続き)

(菅田地区)

(平成31年3月31日現在 単位:人)

年齢	総数	男	女	年齢	総数	男	女	年齢	総数	男	女
0～4歳	132	65	67	35～39歳	192	110	82	70～74歳	244	117	127
0	31	16	15	35	41	29	12	70	62	34	28
1	26	13	13	36	40	26	14	71	48	27	21
2	26	12	14	37	36	14	22	72	68	26	42
3	27	13	14	38	42	19	23	73	31	16	15
4	22	11	11	39	33	22	11	74	35	14	21
5～9歳	127	77	50	40～44歳	197	95	102	75～79歳	204	96	108
5	23	13	10	40	47	23	24	75	40	19	21
6	29	16	13	41	35	16	19	76	40	20	20
7	21	15	6	42	27	13	14	77	41	26	15
8	28	14	14	43	42	20	22	78	44	18	26
9	26	19	7	44	46	23	23	79	39	13	26
10～14歳	125	65	60	45～49歳	259	126	133	80～84歳	143	45	98
10	15	12	3	45	44	20	24	80	24	7	17
11	31	14	17	46	58	31	27	81	38	17	21
12	12	6	6	47	58	35	23	82	40	11	29
13	30	18	12	48	58	22	36	83	22	5	17
14	37	15	22	49	41	18	23	84	19	5	14
15～19歳	149	75	74	50～54歳	212	103	109	85～89歳	98	38	60
15	28	8	20	50	56	27	29	85	27	11	16
16	29	13	16	51	41	19	22	86	22	11	11
17	28	16	12	52	35	14	21	87	20	7	13
18	30	20	10	53	28	18	10	88	10	5	5
19	34	18	16	54	52	25	27	89	19	4	15
20～24歳	156	82	74	55～59歳	208	110	98	90～94歳	43	12	31
20	29	16	13	55	49	21	28	90	16	5	11
21	28	11	17	56	46	24	22	91	6	1	5
22	31	16	15	57	44	26	18	92	6	3	3
23	39	20	19	58	35	22	13	93	12	3	9
24	29	19	10	59	34	17	17	94	3	0	3
25～29歳	169	75	94	60～64歳	226	102	124	95～99歳	14	1	13
25	33	15	18	60	50	21	29	95	2	0	2
26	24	10	14	61	37	22	15	96	2	1	1
27	39	16	23	62	46	21	25	97	5	0	5
28	34	19	15	63	53	23	30	98	4	0	4
29	39	15	24	64	40	15	25	99	1	0	1
30～34歳	207	124	83	65～69歳	273	133	140	100歳以上	1	1	0
30	38	24	14	65	52	29	23	(再掲)			
31	42	27	15	66	54	27	27	65歳以上	1,020	443	577
32	37	24	13	67	63	30	33				
33	48	27	21	68	50	18	32	総数	3,379	1,652	1,727
34	42	22	20	69	54	29	25				

(資料:情報推進課・市民課)

5 地区別・年齢別住民基本台帳人口(続き)

(神岡地区)

(平成31年3月31日現在 単位:人)

年齢	総数	男	女	年齢	総数	男	女	年齢	総数	男	女
0～4歳	176	97	79	35～39歳	284	151	133	70～74歳	431	215	216
0	25	15	10	35	72	45	27	70	112	55	57
1	26	11	15	36	52	19	33	71	113	60	53
2	42	22	20	37	63	35	28	72	76	41	35
3	41	24	17	38	49	24	25	73	58	26	32
4	42	25	17	39	48	28	20	74	72	33	39
5～9歳	201	104	97	40～44歳	349	164	185	75～79歳	362	161	201
5	36	19	17	40	58	22	36	75	82	37	45
6	38	18	20	41	73	39	34	76	77	40	37
7	37	19	18	42	76	39	37	77	79	31	48
8	46	25	21	43	78	40	38	78	70	32	38
9	44	23	21	44	64	24	40	79	54	21	33
10～14歳	201	90	111	45～49歳	390	203	187	80～84歳	247	97	150
10	35	17	18	45	78	40	38	80	42	23	19
11	45	23	22	46	72	43	29	81	59	19	40
12	40	20	20	47	66	34	32	82	49	16	33
13	40	15	25	48	98	53	45	83	52	19	33
14	41	15	26	49	76	33	43	84	45	20	25
15～19歳	249	121	128	50～54歳	352	165	187	85～89歳	149	49	100
15	41	21	20	50	62	32	30	85	33	13	20
16	45	18	27	51	70	33	37	86	30	11	19
17	57	31	26	52	53	22	31	87	34	10	24
18	61	26	35	53	72	34	38	88	29	8	21
19	45	25	20	54	95	44	51	89	23	7	16
20～24歳	300	161	139	55～59歳	316	154	162	90～94歳	74	13	61
20	62	34	28	55	60	27	33	90	18	8	10
21	66	26	40	56	64	31	33	91	14	0	14
22	64	33	31	57	65	31	34	92	19	3	16
23	48	34	14	58	59	30	29	93	16	0	16
24	60	34	26	59	68	35	33	94	7	2	5
25～29歳	229	124	105	60～64歳	388	187	201	95～99歳	19	2	17
25	35	22	13	60	86	44	42	95	4	0	4
26	54	30	24	61	67	29	38	96	7	1	6
27	54	27	27	62	73	40	33	97	4	1	3
28	38	17	21	63	85	36	49	98	3	0	3
29	48	28	20	64	77	38	39	99	1	0	1
30～34歳	248	129	119	65～69歳	481	240	241	100歳以上	2	0	2
30	47	22	25	65	78	39	39	(再掲)			
31	45	24	21	66	87	43	44	65歳以上	1,765	777	988
32	52	27	25	67	97	48	49				
33	43	24	19	68	107	64	43	総数	5,448	2,627	2,821
34	61	32	29	69	112	46	66				

(資料:情報推進課・市民課)

5 地区別・年齢別住民基本台帳人口(続き)

(西栗栖地区)

(平成31年3月31日現在 単位:人)

年齢	総数	男	女	年齢	総数	男	女	年齢	総数	男	女
0～4歳	43	20	23	35～39歳	88	42	46	70～74歳	143	62	81
0	7	2	5	35	18	8	10	70	47	28	19
1	9	4	5	36	12	6	6	71	26	7	19
2	8	5	3	37	15	9	6	72	23	10	13
3	7	1	6	38	27	10	17	73	19	6	13
4	12	8	4	39	16	9	7	74	28	11	17
5～9歳	60	33	27	40～44歳	135	68	67	75～79歳	102	49	53
5	11	5	6	40	17	8	9	75	24	9	15
6	16	12	4	41	30	14	16	76	22	12	10
7	11	6	5	42	28	15	13	77	15	7	8
8	12	6	6	43	28	12	16	78	21	11	10
9	10	4	6	44	32	19	13	79	20	10	10
10～14歳	109	57	52	45～49歳	151	78	73	80～84歳	71	23	48
10	21	9	12	45	33	17	16	80	15	7	8
11	24	10	14	46	29	17	12	81	15	6	9
12	15	11	4	47	29	15	14	82	12	6	6
13	21	9	12	48	30	13	17	83	13	2	11
14	28	18	10	49	30	16	14	84	16	2	14
15～19歳	121	57	64	50～54歳	125	66	59	85～89歳	65	25	40
15	21	10	11	50	30	14	16	85	16	5	11
16	23	11	12	51	28	15	13	86	8	5	3
17	24	13	11	52	23	14	9	87	15	4	11
18	23	11	12	53	24	14	10	88	17	6	11
19	30	12	18	54	20	9	11	89	9	5	4
20～24歳	135	87	48	55～59歳	145	74	71	90～94歳	29	8	21
20	27	20	7	55	34	20	14	90	8	4	4
21	32	21	11	56	28	12	16	91	4	2	2
22	33	19	14	57	31	16	15	92	6	0	6
23	27	16	11	58	27	12	15	93	7	2	5
24	16	11	5	59	25	14	11	94	4	0	4
25～29歳	92	60	32	60～64歳	141	78	63	95～99歳	13	1	12
25	23	13	10	60	28	16	12	95	4	1	3
26	19	13	6	61	22	8	14	96	4	0	4
27	21	16	5	62	38	24	14	97	2	0	2
28	20	12	8	63	31	18	13	98	2	0	2
29	9	6	3	64	22	12	10	99	1	0	1
30～34歳	79	48	31	65～69歳	175	91	84	100歳以上	2	0	2
30	14	6	8	65	33	16	17	(再掲)			
31	18	11	7	66	28	15	13	65歳以上	600	259	341
32	10	3	7	67	36	16	20				
33	20	14	6	68	42	24	18	総数	2,024	1,027	997
34	17	14	3	69	36	20	16				

(資料:情報推進課・市民課)

5 地区別・年齢別住民基本台帳人口(続き)

(東栗栖地区)

(平成31年3月31日現在 単位:人)

年齢	総数	男	女	年齢	総数	男	女	年齢	総数	男	女
0～4歳	47	28	19	35～39歳	119	64	55	70～74歳	208	105	103
0	4	4	0	35	13	7	6	70	44	22	22
1	10	6	4	36	27	15	12	71	58	24	34
2	5	4	1	37	26	12	14	72	39	24	15
3	10	4	6	38	24	16	8	73	29	14	15
4	18	10	8	39	29	14	15	74	38	21	17
5～9歳	66	35	31	40～44歳	145	74	71	75～79歳	157	71	86
5	5	5	0	40	22	11	11	75	49	21	28
6	16	7	9	41	27	13	14	76	27	19	8
7	13	7	6	42	33	19	14	77	29	16	13
8	17	10	7	43	32	15	17	78	24	7	17
9	15	6	9	44	31	16	15	79	28	8	20
10～14歳	79	43	36	45～49歳	156	76	80	80～84歳	91	39	52
10	15	5	10	45	23	12	11	80	20	10	10
11	9	7	2	46	33	18	15	81	16	7	9
12	16	7	9	47	40	21	19	82	13	7	6
13	19	16	3	48	21	5	16	83	24	9	15
14	20	8	12	49	39	20	19	84	18	6	12
15～19歳	121	60	61	50～54歳	136	71	65	85～89歳	69	15	54
15	32	19	13	50	30	11	19	85	21	5	16
16	23	12	11	51	36	22	14	86	15	1	14
17	21	8	13	52	18	9	9	87	16	4	12
18	23	11	12	53	33	16	17	88	7	3	4
19	22	10	12	54	19	13	6	89	10	2	8
20～24歳	85	46	39	55～59歳	137	68	69	90～94歳	60	17	43
20	21	10	11	55	23	15	8	90	18	4	14
21	20	12	8	56	29	13	16	91	12	1	11
22	12	7	5	57	24	11	13	92	12	5	7
23	22	13	9	58	28	16	12	93	10	4	6
24	10	4	6	59	33	13	20	94	8	3	5
25～29歳	50	30	20	60～64歳	138	63	75	95～99歳	15	1	14
25	7	5	2	60	23	7	16	95	6	0	6
26	7	5	2	61	27	18	9	96	3	0	3
27	10	4	6	62	31	13	18	97	3	1	2
28	13	9	4	63	29	11	18	98	1	0	1
29	13	7	6	64	28	14	14	99	2	0	2
30～34歳	97	58	39	65～69歳	251	129	122	100歳以上	1	0	1
30	15	7	8	65	42	21	21	(再掲)			
31	14	9	5	66	50	27	23	65歳以上	852	377	475
32	19	11	8	67	47	25	22				
33	30	21	9	68	48	23	25	総数	2,228	1,093	1,135
34	19	10	9	69	64	33	31				

(資料:情報推進課・市民課)

5 地区別・年齢別住民基本台帳人口(続き)

(香島地区)

(平成31年3月31日現在 単位:人)

年齢	総数	男	女	年齢	総数	男	女	年齢	総数	男	女
0～4歳	45	26	19	35～39歳	93	42	51	70～74歳	231	118	113
0	2	2	0	35	9	5	4	70	49	20	29
1	10	9	1	36	16	6	10	71	56	34	22
2	10	6	4	37	18	9	9	72	47	24	23
3	10	3	7	38	20	10	10	73	35	18	17
4	13	6	7	39	30	12	18	74	44	22	22
5～9歳	60	32	28	40～44歳	135	64	71	75～79歳	168	80	88
5	16	9	7	40	17	7	10	75	37	13	24
6	8	5	3	41	26	15	11	76	37	18	19
7	9	6	3	42	16	10	6	77	38	23	15
8	11	5	6	43	33	17	16	78	27	13	14
9	16	7	9	44	43	15	28	79	29	13	16
10～14歳	94	50	44	45～49歳	164	78	86	80～84歳	128	48	80
10	19	9	10	45	34	20	14	80	25	8	17
11	11	3	8	46	26	11	15	81	31	14	17
12	22	13	9	47	35	20	15	82	27	9	18
13	24	16	8	48	25	12	13	83	23	5	18
14	18	9	9	49	44	15	29	84	22	12	10
15～19歳	134	69	65	50～54歳	150	75	75	85～89歳	80	23	57
15	30	11	19	50	32	18	14	85	17	5	12
16	24	15	9	51	19	12	7	86	21	8	13
17	21	11	10	52	29	11	18	87	14	3	11
18	22	15	7	53	35	18	17	88	19	6	13
19	37	17	20	54	35	16	19	89	9	1	8
20～24歳	123	61	62	55～59歳	145	73	72	90～94歳	51	9	42
20	20	9	11	55	28	15	13	90	19	5	14
21	29	15	14	56	33	17	16	91	6	2	4
22	27	15	12	57	28	9	19	92	9	0	9
23	21	10	11	58	32	18	14	93	11	2	9
24	26	12	14	59	24	14	10	94	6	0	6
25～29歳	84	46	38	60～64歳	175	95	80	95～99歳	8	1	7
25	18	10	8	60	36	21	15	95	2	0	2
26	25	12	13	61	31	14	17	96	2	0	2
27	16	6	10	62	39	19	20	97	2	1	1
28	10	7	3	63	39	22	17	98	1	0	1
29	15	11	4	64	30	19	11	99	1	0	1
30～34歳	78	42	36	65～69歳	235	106	129	100歳以上	1	0	1
30	8	2	6	65	44	22	22	(再掲)			
31	16	11	5	66	48	25	23	65歳以上	902	385	517
32	14	7	7	67	60	28	32				
33	20	11	9	68	39	14	25	総数	2,382	1,138	1,244
34	20	11	9	69	44	17	27				

(資料:情報推進課・市民課)

5 地区別・年齢別住民基本台帳人口(続き)

(新宮地区)

(平成31年3月31日現在 単位:人)

年齢	総数	男	女	年齢	総数	男	女	年齢	総数	男	女
0～4歳	132	71	61	35～39歳	221	113	108	70～74歳	363	156	207
0	17	6	11	35	50	25	25	70	88	34	54
1	28	13	15	36	40	20	20	71	93	39	54
2	39	23	16	37	45	29	16	72	69	30	39
3	24	13	11	38	42	17	25	73	43	21	22
4	24	16	8	39	44	22	22	74	70	32	38
5～9歳	171	87	84	40～44歳	285	152	133	75～79歳	254	125	129
5	28	19	9	40	61	37	24	75	62	34	28
6	38	14	24	41	57	32	25	76	61	28	33
7	32	14	18	42	55	22	33	77	49	27	22
8	43	24	19	43	53	30	23	78	45	23	22
9	30	16	14	44	59	31	28	79	37	13	24
10～14歳	183	102	81	45～49歳	313	153	160	80～84歳	175	63	112
10	30	13	17	45	68	31	37	80	32	8	24
11	33	17	16	46	67	40	27	81	41	15	26
12	35	22	13	47	64	29	35	82	30	9	21
13	35	24	11	48	69	27	42	83	46	17	29
14	50	26	24	49	45	26	19	84	26	14	12
15～19歳	226	121	105	50～54歳	233	96	137	85～89歳	147	48	99
15	36	19	17	50	47	22	25	85	43	15	28
16	43	25	18	51	51	24	27	86	31	11	20
17	55	29	26	52	45	21	24	87	29	9	20
18	46	26	20	53	51	16	35	88	22	6	16
19	46	22	24	54	39	13	26	89	22	7	15
20～24歳	199	93	106	55～59歳	271	134	137	90～94歳	77	21	56
20	45	15	30	55	46	24	22	90	22	7	15
21	40	19	21	56	62	34	28	91	22	7	15
22	41	16	25	57	62	31	31	92	11	2	9
23	30	18	12	58	41	21	20	93	12	1	11
24	43	25	18	59	60	24	36	94	10	4	6
25～29歳	177	85	92	60～64歳	284	128	156	95～99歳	24	3	21
25	29	15	14	60	50	23	27	95	4	1	3
26	24	15	9	61	50	20	30	96	8	0	8
27	33	17	16	62	60	27	33	97	4	0	4
28	46	20	26	63	60	27	33	98	6	1	5
29	45	18	27	64	64	31	33	99	2	1	1
30～34歳	189	99	90	65～69歳	353	170	183	100歳以上	3	1	2
30	33	16	17	65	69	36	33	(再掲)			
31	43	23	20	66	65	30	35	65歳以上	1,396	587	809
32	35	17	18	67	75	32	43				
33	45	23	22	68	75	33	42	総数	4,280	2,021	2,259
34	33	20	13	69	69	39	30				

(資料:情報推進課・市民課)

5 地区別・年齢別住民基本台帳人口(続き)

(越部地区)

(平成31年3月31日現在 単位:人)

年齢	総数	男	女	年齢	総数	男	女	年齢	総数	男	女
0～4歳	94	41	53	35～39歳	165	79	86	70～74歳	256	113	143
0	11	2	9	35	33	13	20	70	63	29	34
1	19	6	13	36	39	21	18	71	70	27	43
2	20	10	10	37	25	14	11	72	39	20	19
3	16	7	9	38	31	15	16	73	33	13	20
4	28	16	12	39	37	16	21	74	51	24	27
5～9歳	118	65	53	40～44歳	167	94	73	75～79歳	189	93	96
5	16	7	9	40	31	16	15	75	37	22	15
6	30	14	16	41	34	19	15	76	46	21	25
7	22	16	6	42	34	22	12	77	47	23	24
8	26	14	12	43	36	17	19	78	32	14	18
9	24	14	10	44	32	20	12	79	27	13	14
10～14歳	145	71	74	45～49歳	200	92	108	80～84歳	129	47	82
10	31	12	19	45	35	14	21	80	22	7	15
11	31	17	14	46	49	24	25	81	27	11	16
12	28	14	14	47	42	23	19	82	28	13	15
13	26	11	15	48	46	18	28	83	22	5	17
14	29	17	12	49	28	13	15	84	30	11	19
15～19歳	125	61	64	50～54歳	183	87	96	85～89歳	96	20	76
15	27	13	14	50	38	17	21	85	25	4	21
16	26	9	17	51	28	18	10	86	20	2	18
17	18	11	7	52	34	17	17	87	20	8	12
18	32	16	16	53	40	11	29	88	18	4	14
19	22	12	10	54	43	24	19	89	13	2	11
20～24歳	128	70	58	55～59歳	219	104	115	90～94歳	42	9	33
20	25	9	16	55	30	14	16	90	12	2	10
21	29	17	12	56	48	20	28	91	13	2	11
22	26	15	11	57	48	23	25	92	11	3	8
23	25	17	8	58	46	28	18	93	4	2	2
24	23	12	11	59	47	19	28	94	2	0	2
25～29歳	112	64	48	60～64歳	249	117	132	95～99歳	5	2	3
25	14	11	3	60	56	29	27	95	1	0	1
26	26	15	11	61	49	21	28	96	4	2	2
27	25	11	14	62	50	26	24	97	0	0	0
28	23	13	10	63	46	20	26	98	0	0	0
29	24	14	10	64	48	21	27	99	0	0	0
30～34歳	141	75	66	65～69歳	270	139	131	100歳以上	1	0	1
30	14	9	5	65	41	23	18	(再掲)			
31	36	19	17	66	71	35	36	65歳以上	988	423	565
32	29	14	15	67	45	17	28				
33	31	14	17	68	62	33	29	総数	3,034	1,443	1,591
34	31	19	12	69	51	31	20				

(資料:情報推進課・市民課)

5 地区別・年齢別住民基本台帳人口(続き)

(半田地区)

(平成31年3月31日現在 単位:人)

年齢	総数	男	女	年齢	総数	男	女	年齢	総数	男	女
0～4歳	58	28	30	35～39歳	171	92	79	70～74歳	332	156	176
0	4	3	1	35	31	16	15	70	86	43	43
1	13	5	8	36	36	19	17	71	76	38	38
2	8	3	5	37	34	20	14	72	65	32	33
3	17	10	7	38	32	17	15	73	48	19	29
4	16	7	9	39	38	20	18	74	57	24	33
5～9歳	116	73	43	40～44歳	177	89	88	75～79歳	233	114	119
5	16	9	7	40	25	11	14	75	54	27	27
6	26	15	11	41	40	22	18	76	47	24	23
7	24	19	5	42	28	13	15	77	55	24	31
8	29	18	11	43	44	23	21	78	41	20	21
9	21	12	9	44	40	20	20	79	36	19	17
10～14歳	142	71	71	45～49歳	248	119	129	80～84歳	152	58	94
10	27	17	10	45	50	24	26	80	25	4	21
11	19	9	10	46	57	27	30	81	39	17	22
12	33	16	17	47	49	27	22	82	27	13	14
13	27	11	16	48	42	23	19	83	36	13	23
14	36	18	18	49	50	18	32	84	25	11	14
15～19歳	174	78	96	50～54歳	227	111	116	85～89歳	104	27	77
15	42	16	26	50	51	22	29	85	29	8	21
16	32	12	20	51	44	19	25	86	23	6	17
17	39	15	24	52	42	20	22	87	22	4	18
18	27	18	9	53	37	20	17	88	17	2	15
19	34	17	17	54	53	30	23	89	13	7	6
20～24歳	174	95	79	55～59歳	261	125	136	90～94歳	44	8	36
20	30	17	13	55	49	25	24	90	14	3	11
21	44	22	22	56	54	26	28	91	14	2	12
22	30	19	11	57	56	28	28	92	9	2	7
23	39	17	22	58	46	22	24	93	3	1	2
24	31	20	11	59	56	24	32	94	4	0	4
25～29歳	98	43	55	60～64歳	345	162	183	95～99歳	11	0	11
25	19	6	13	60	62	29	33	95	5	0	5
26	19	10	9	61	71	34	37	96	4	0	4
27	22	10	12	62	72	33	39	97	1	0	1
28	22	8	14	63	77	30	47	98	0	0	0
29	16	9	7	64	63	36	27	99	1	0	1
30～34歳	146	81	65	65～69歳	324	164	160	100歳以上	2	0	2
30	23	13	10	65	67	38	29	(再掲)			
31	34	18	16	66	57	30	27	65歳以上	1,202	527	675
32	23	14	9	67	52	22	30				
33	29	18	11	68	79	39	40	総数	3,539	1,694	1,845
34	37	18	19	69	69	35	34				

(資料:情報推進課・市民課)

5 地区別・年齢別住民基本台帳人口(続き)

(神部地区)

(平成31年3月31日現在 単位:人)

年齢	総数	男	女	年齢	総数	男	女	年齢	総数	男	女
0～4歳	316	161	155	35～39歳	460	236	224	70～74歳	443	209	234
0	61	31	30	35	98	45	53	70	122	63	59
1	63	40	23	36	74	41	33	71	114	62	52
2	57	24	33	37	80	42	38	72	81	28	53
3	59	23	36	38	103	51	52	73	65	29	36
4	76	43	33	39	105	57	48	74	61	27	34
5～9歳	357	179	178	40～44歳	554	287	267	75～79歳	356	162	194
5	74	38	36	40	96	56	40	75	73	30	43
6	68	34	34	41	110	54	56	76	94	43	51
7	69	34	35	42	101	53	48	77	71	37	34
8	87	43	44	43	121	61	60	78	58	29	29
9	59	30	29	44	126	63	63	79	60	23	37
10～14歳	359	174	185	45～49歳	519	266	253	80～84歳	205	84	121
10	69	22	47	45	114	58	56	80	49	22	27
11	76	36	40	46	106	51	55	81	51	16	35
12	74	40	34	47	104	56	48	82	42	21	21
13	70	38	32	48	94	47	47	83	37	15	22
14	70	38	32	49	101	54	47	84	26	10	16
15～19歳	359	172	187	50～54歳	408	201	207	85～89歳	144	47	97
15	85	39	46	50	89	43	46	85	34	13	21
16	71	34	37	51	82	37	45	86	41	13	28
17	71	31	40	52	63	32	31	87	28	9	19
18	78	40	38	53	90	48	42	88	28	11	17
19	54	28	26	54	84	41	43	89	13	1	12
20～24歳	325	162	163	55～59歳	383	175	208	90～94歳	67	21	46
20	59	29	30	55	93	51	42	90	22	7	15
21	71	34	37	56	57	27	30	91	13	4	9
22	61	36	25	57	65	30	35	92	15	6	9
23	65	30	35	58	88	38	50	93	10	4	6
24	69	33	36	59	80	29	51	94	7	0	7
25～29歳	310	148	162	60～64歳	389	191	198	95～99歳	19	3	16
25	62	37	25	60	72	39	33	95	8	3	5
26	50	20	30	61	67	34	33	96	4	0	4
27	54	26	28	62	90	52	38	97	5	0	5
28	68	31	37	63	74	32	42	98	0	0	0
29	76	34	42	64	86	34	52	99	2	0	2
30～34歳	419	219	200	65～69歳	500	247	253	100歳以上	1	0	1
30	66	36	30	65	95	53	42	(再掲)			
31	61	33	28	66	80	37	43	65歳以上	1,735	773	962
32	103	55	48	67	97	51	46				
33	92	51	41	68	96	42	54	総数	6,893	3,344	3,549
34	97	44	53	69	132	64	68				

(資料:情報推進課・市民課)

5 地区別・年齢別住民基本台帳人口(続き)

(河内地区)

(平成31年3月31日現在 単位:人)

年齢	総数	男	女	年齢	総数	男	女	年齢	総数	男	女
0～4歳	38	22	16	35～39歳	70	41	29	70～74歳	156	75	81
0	6	2	4	35	16	11	5	70	43	16	27
1	5	2	3	36	18	10	8	71	45	17	28
2	8	6	2	37	14	10	4	72	21	12	9
3	10	7	3	38	8	4	4	73	16	11	5
4	9	5	4	39	14	6	8	74	31	19	12
5～9歳	59	23	36	40～44歳	113	61	52	75～79歳	112	53	59
5	13	6	7	40	26	14	12	75	23	8	15
6	11	4	7	41	20	9	11	76	26	11	15
7	13	7	6	42	21	13	8	77	26	10	16
8	10	2	8	43	22	15	7	78	21	15	6
9	12	4	8	44	24	10	14	79	16	9	7
10～14歳	54	36	18	45～49歳	93	48	45	80～84歳	67	29	38
10	13	7	6	45	22	12	10	80	14	4	10
11	14	11	3	46	17	8	9	81	17	7	10
12	12	7	5	47	18	9	9	82	13	6	7
13	8	5	3	48	17	9	8	83	18	11	7
14	7	6	1	49	19	10	9	84	5	1	4
15～19歳	72	40	32	50～54歳	85	41	44	85～89歳	56	15	41
15	18	12	6	50	18	9	9	85	9	3	6
16	12	8	4	51	17	9	8	86	16	4	12
17	13	5	8	52	11	6	5	87	10	3	7
18	20	8	12	53	17	4	13	88	9	4	5
19	9	7	2	54	22	13	9	89	12	1	11
20～24歳	54	25	29	55～59歳	93	44	49	90～94歳	31	8	23
20	12	3	9	55	17	8	9	90	9	3	6
21	14	8	6	56	16	7	9	91	6	1	5
22	8	5	3	57	22	11	11	92	3	1	2
23	10	5	5	58	18	8	10	93	6	3	3
24	10	4	6	59	20	10	10	94	7	0	7
25～29歳	35	24	11	60～64歳	103	51	52	95～99歳	9	1	8
25	8	5	3	60	13	4	9	95	3	1	2
26	7	4	3	61	20	8	12	96	2	0	2
27	8	8	0	62	22	10	12	97	1	0	1
28	5	4	1	63	24	13	11	98	1	0	1
29	7	3	4	64	24	16	8	99	2	0	2
30～34歳	56	30	26	65～69歳	133	60	73	100歳以上	1	0	1
30	10	5	5	65	19	9	10	(再掲)			
31	9	6	3	66	37	14	23	65歳以上	565	241	324
32	8	5	3	67	31	15	16				
33	11	7	4	68	23	10	13	総数	1,490	727	763
34	18	7	11	69	23	12	11				

(資料:情報推進課・市民課)

5 地区別・年齢別住民基本台帳人口(続き)

(御津地区)

(平成31年3月31日現在 単位:人)

年齢	総数	男	女	年齢	総数	男	女	年齢	総数	男	女
0～4歳	314	157	157	35～39歳	455	239	216	70～74歳	806	361	445
0	46	24	22	35	97	54	43	70	167	88	79
1	54	26	28	36	74	38	36	71	192	81	111
2	74	35	39	37	94	53	41	72	181	88	93
3	68	34	34	38	97	47	50	73	110	36	74
4	72	38	34	39	93	47	46	74	156	68	88
5～9歳	354	193	161	40～44歳	589	283	306	75～79歳	754	373	381
5	57	32	25	40	114	52	62	75	163	72	91
6	72	34	38	41	119	60	59	76	182	101	81
7	70	40	30	42	101	45	56	77	175	91	84
8	69	40	29	43	137	71	66	78	115	53	62
9	86	47	39	44	118	55	63	79	119	56	63
10～14歳	400	197	203	45～49歳	659	321	338	80～84歳	485	210	275
10	74	34	40	45	126	63	63	80	116	53	63
11	91	42	49	46	151	73	78	81	102	41	61
12	67	38	29	47	137	63	74	82	100	43	57
13	88	42	46	48	122	57	65	83	89	40	49
14	80	41	39	49	123	65	58	84	78	33	45
15～19歳	445	225	220	50～54歳	626	308	318	85～89歳	285	109	176
15	85	45	40	50	145	68	77	85	58	22	36
16	83	35	48	51	125	55	70	86	77	28	49
17	88	47	41	52	121	56	65	87	58	24	34
18	100	53	47	53	120	59	61	88	55	20	35
19	89	45	44	54	115	70	45	89	37	15	22
20～24歳	436	220	216	55～59歳	599	281	318	90～94歳	134	40	94
20	93	55	38	55	113	54	59	90	43	12	31
21	105	50	55	56	111	57	54	91	29	8	21
22	95	41	54	57	138	62	76	92	21	8	13
23	77	39	38	58	113	50	63	93	22	9	13
24	66	35	31	59	124	58	66	94	19	3	16
25～29歳	378	198	180	60～64歳	616	289	327	95～99歳	31	4	27
25	69	40	29	60	109	43	66	95	10	3	7
26	84	44	40	61	126	57	69	96	12	1	11
27	76	38	38	62	122	54	68	97	5	0	5
28	70	39	31	63	123	68	55	98	1	0	1
29	79	37	42	64	136	67	69	99	3	0	3
30～34歳	430	209	221	65～69歳	803	392	411	100歳以上	9	0	9
30	76	37	39	65	162	80	82	(再掲)			
31	86	49	37	66	166	85	81	65歳以上	3,307	1,489	1,818
32	95	43	52	67	149	69	80				
33	91	42	49	68	156	80	76	総数	9,608	4,609	4,999
34	82	38	44	69	170	78	92				

(資料:情報推進課・市民課)

5 地区別・年齢別住民基本台帳人口(続き)

(室津地区)

(平成31年3月31日現在 単位:人)

年齢	総数	男	女	年齢	総数	男	女	年齢	総数	男	女
0～4歳	29	18	11	35～39歳	33	14	19	70～74歳	88	36	52
0	3	2	1	35	6	2	4	70	26	11	15
1	7	4	3	36	8	4	4	71	17	6	11
2	4	2	2	37	6	2	4	72	16	7	9
3	5	3	2	38	4	3	1	73	12	4	8
4	10	7	3	39	9	3	6	74	17	8	9
5～9歳	26	14	12	40～44歳	50	26	24	75～79歳	69	45	24
5	7	4	3	40	12	5	7	75	14	10	4
6	5	2	3	41	10	5	5	76	17	9	8
7	6	3	3	42	10	7	3	77	12	9	3
8	4	3	1	43	5	3	2	78	11	8	3
9	4	2	2	44	13	6	7	79	15	9	6
10～14歳	31	16	15	45～49歳	41	22	19	80～84歳	57	17	40
10	10	5	5	45	15	7	8	80	7	2	5
11	4	1	3	46	7	6	1	81	10	2	8
12	6	4	2	47	12	6	6	82	15	2	13
13	5	2	3	48	4	2	2	83	13	4	9
14	6	4	2	49	3	1	2	84	12	7	5
15～19歳	40	21	19	50～54歳	53	29	24	85～89歳	31	14	17
15	7	3	4	50	9	3	6	85	11	4	7
16	8	3	5	51	11	8	3	86	7	4	3
17	4	3	1	52	8	5	3	87	4	3	1
18	8	5	3	53	15	8	7	88	4	2	2
19	13	7	6	54	10	5	5	89	5	1	4
20～24歳	40	25	15	55～59歳	56	21	35	90～94歳	18	1	17
20	7	4	3	55	14	3	11	90	4	1	3
21	9	6	3	56	15	6	9	91	4	0	4
22	3	2	1	57	11	3	8	92	2	0	2
23	14	9	5	58	9	8	1	93	6	0	6
24	7	4	3	59	7	1	6	94	2	0	2
25～29歳	52	27	25	60～64歳	62	37	25	95～99歳	4	1	3
25	8	3	5	60	15	8	7	95	3	0	3
26	14	6	8	61	15	11	4	96	1	1	0
27	11	6	5	62	10	6	4	97	0	0	0
28	6	6	0	63	12	8	4	98	0	0	0
29	13	6	7	64	10	4	6	99	0	0	0
30～34歳	51	27	24	65～69歳	93	46	47	100歳以上	0	0	0
30	9	7	2	65	14	10	4	(再掲)			
31	13	7	6	66	12	6	6	65歳以上	360	160	200
32	9	4	5	67	16	5	11				
33	12	6	6	68	27	11	16	総数	924	457	467
34	8	3	5	69	24	14	10				

(資料:情報推進課・市民課)

6 自然動態

(単位:人)

区分	平成26年度	平成27年度	平成28年度	平成29年度	平成30年度
出生	583	566	563	515	480
男	311	289	283	269	244
女	272	277	280	246	236
死亡	930	896	887	948	875
男	461	469	465	470	462
女	469	427	422	478	413
自然増減	△347	△330	△324	△433	△395
男	△150	△180	△182	△201	△218
女	△197	△150	△142	△232	△177

(資料:市民課)

7 社会動態

(単位:人)

区分	平成26年度	平成27年度	平成28年度	平成29年度	平成30年度
転入	1,948	1,859	1,809	1,897	1,886
男	999	944	926	973	992
女	949	915	883	924	894
転出	2,141	2,071	1,987	2,101	2,115
男	1,032	1,053	990	1,037	1,086
女	1,109	1,018	997	1,064	1,029
社会増減	△193	△212	△178	△204	△229
男	△33	△109	△64	△64	△94
女	△160	△103	△114	△140	△135

(資料:市民課)

8 婚姻・離婚

(単位:件)

区分	平成26年度	平成27年度	平成28年度	平成29年度	平成30年度
婚姻	1,055	1,035	993	1,018	936
本市受付	324	299	264	293	254
他市町村受付	731	736	729	725	682
離婚	239	229	206	188	236
本市受付	149	110	114	113	128
他市町村受付	90	119	92	75	108

(資料:市民課)

3 国勢調査

1	人口・世帯数	37
2	年齢（4区分）別人口	37
3	地区別人口・世帯数	38
4	昼夜間人口	39
5	産業別15歳以上就業者数	39
6	人口集中地区(D I D)	40
7	配偶関係・年齢・男女別15歳以上人口	40
8	家族類型別世帯数・世帯人員	41
9	世帯人員別一般世帯数・一般世帯人員	41
10	住居の種類・住宅の所有関係別一般世帯数・一般世帯人員	41
11	住宅の建て方別一般世帯数・一般世帯人員	42
12	15歳以上労働力状態	42

年齢（4区分）別人口の推移

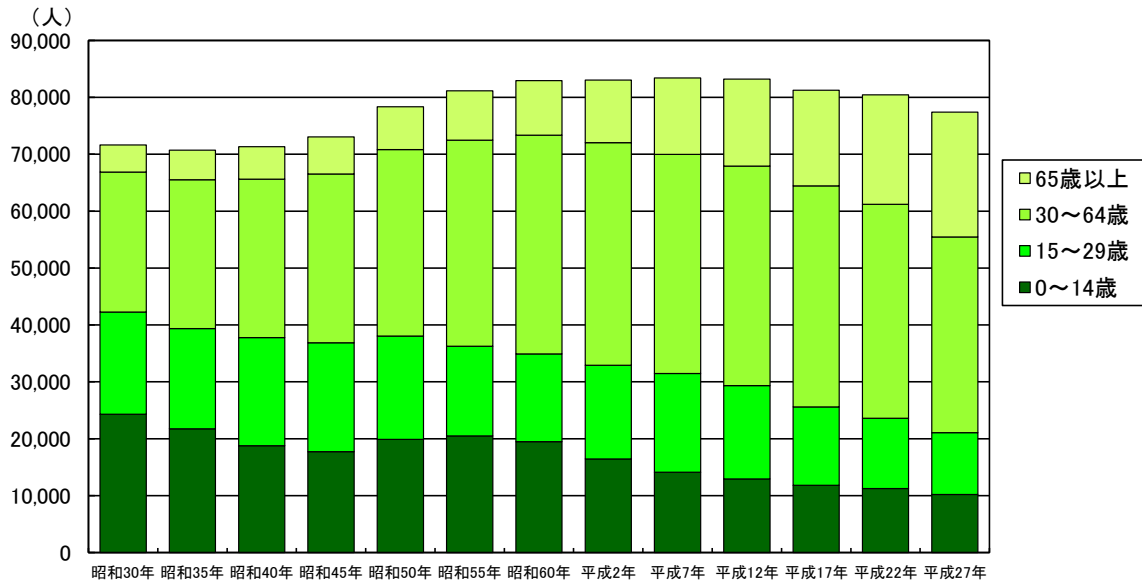

産業別15歳以上就業者数の推移

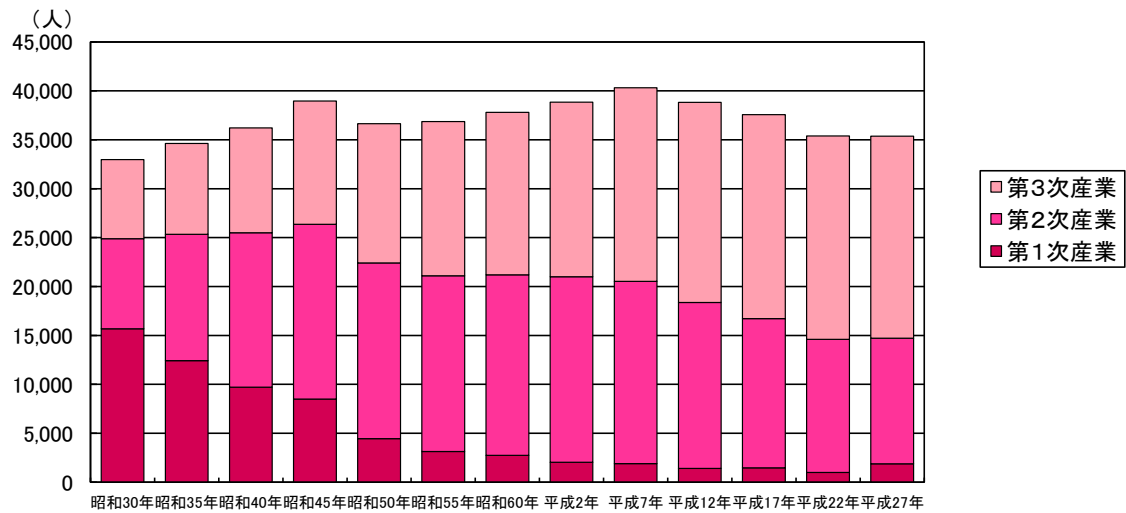

3 国勢調査

1 人口・世帯数

(各年10月1日現在)

年次	世帯数 (世帯)	人口(人)			人口密度 (人/km ²)	平均 世帯人員 (人)	人口の対 前回比率 (%)
		総数	男	女			
昭和30年	14,427	71,619	34,638	36,981	340	4.96	-
昭和35年	14,795	70,720	34,147	36,573	336	4.78	98.7
昭和40年	15,711	71,340	34,195	37,145	339	4.54	100.9
昭和45年	17,153	73,058	35,219	37,839	347	4.26	102.4
昭和50年	19,261	78,363	37,821	40,542	372	4.07	107.3
昭和55年	20,465	81,167	39,190	41,977	385	3.97	103.6
昭和60年	21,367	82,934	39,988	42,946	393	3.88	102.2
平成2年	22,107	83,045	39,890	43,155	394	3.76	100.1
平成7年	23,255	83,431	40,031	43,400	396	3.59	100.5
平成12年	24,588	83,207	39,920	43,287	394	3.38	99.7
平成17年	25,559	81,561	39,201	42,360	386	3.19	98.0
平成22年	26,803	80,518	38,727	41,791	381	3.00	98.7
平成27年	27,297	77,419	37,260	40,159	367	2.84	96.2

(資料:情報推進課「国勢調査」)

2 年齢(4区分)別人口

(各年10月1日現在 単位:人、%)

年次	人口総数 (A)	年齢別							
		0~14歳		15~29歳		30~64歳		65歳以上	
		人口 (B)	人口比率 (B/A)	人口 (C)	人口比率 (C/A)	人口 (D)	人口比率 (D/A)	人口 (E)	人口比率 (E/A)
昭和30年	71,619	24,319	34.0	17,952	25.1	24,589	34.3	4,759	6.6
昭和35年	70,720	21,735	30.7	17,623	24.9	26,166	37.0	5,196	7.3
昭和40年	71,340	18,762	26.3	19,023	26.7	27,824	39.0	5,731	8.0
昭和45年	73,058	17,721	24.3	19,133	26.2	29,678	40.6	6,526	8.9
昭和50年	78,363	19,895	25.4	18,142	23.2	32,784	41.8	7,541	9.6
昭和55年	81,167	20,511	25.3	15,755	19.4	36,213	44.6	8,685	10.7
昭和60年	82,934	19,494	23.5	15,422	18.6	38,423	46.3	9,590	11.6
平成2年	83,045	16,441	19.8	16,493	19.9	39,108	47.1	11,003	13.2
平成7年	83,431	14,105	16.9	17,354	20.8	38,522	46.2	13,442	16.1
平成12年	83,207	12,934	15.5	16,413	19.7	38,558	46.3	15,302	18.4
平成17年	81,561	11,840	14.5	13,754	16.9	38,852	47.6	16,823	20.6
平成22年	80,518	11,253	14.0	12,350	15.3	37,616	46.7	19,223	23.9
平成27年	77,419	10,195	13.2	10,870	14.0	34,409	44.4	21,945	28.3

(資料:情報推進課「国勢調査」)

(注)人口総数には、「年齢不詳」を含みます。

3 地区別人口・世帯数

(平成27年10月1日現在)

地区名	世帯数 (世帯)	人口(人)		
		総数	男	女
総数	27,297	77,419	37,260	40,159
龍野地区	1,578	3,943	1,830	2,113
小宅地区	5,258	13,821	6,764	7,057
揖西地区	2,759	8,368	4,015	4,353
揖保地区	1,523	4,527	2,174	2,353
誉田地区	1,244	3,505	1,701	1,804
神岡地区	1,925	5,497	2,638	2,859
西栗栖地区	732	2,413	1,281	1,132
東栗栖地区	831	2,780	1,328	1,452
香島地区	780	2,383	1,127	1,256
新宮地区	1,428	4,071	1,887	2,184
越部地区	1,072	3,073	1,451	1,622
半田地区	1,546	4,704	2,245	2,459
神部地区	2,355	6,142	3,003	3,139
河内地区	508	1,533	722	811
御津地区	3,403	9,744	4,639	5,105
室津地区	355	915	455	460

(資料:情報推進課「平成27年国勢調査」)

4 昼夜間人口

(各年10月1日現在 単位:人、%)

年次	常住人口 (夜間人口) (A)	昼間人口 (B)	流入人口 (C)	流出人口 (D)	流出入の差 (C-D)	昼夜間人口比率 (B/A)
昭和40年	71,340	63,972	7,029	14,397	△7,368	89.7
昭和45年	73,058	64,465	7,841	16,434	△8,593	88.2
昭和50年	78,363	70,096	9,230	17,497	△8,267	89.5
昭和55年	81,167	73,125	10,441	18,480	△8,039	90.1
昭和60年	82,934	75,058	12,348	20,219	△7,871	90.5
平成2年	83,045	74,788	14,206	22,463	△8,257	90.1
平成7年	83,431	74,587	15,891	24,727	△8,836	89.4
平成12年	83,207	75,831	17,290	24,666	△7,376	91.1
平成17年	81,269	76,403	14,517	19,383	△4,866	94.0
平成22年	80,518	76,947	14,934	18,505	△3,571	95.6
平成27年	77,419	74,509	15,387	18,297	△2,910	96.2

(資料:情報推進課「国勢調査」)

5 産業別15歳以上就業者数

(各年10月1日現在 単位:人、%)

年次	就業者総数 (A)	産業別					
		第1次産業		第2次産業		第3次産業	
		就業者数 (B)	就業者比率 (B/A)	就業者数 (C)	就業者比率 (C/A)	就業者数 (D)	就業者比率 (D/A)
昭和30年	32,984	15,689	47.6	9,195	27.9	8,097	24.5
昭和35年	34,628	12,428	35.9	12,905	37.3	9,288	26.8
昭和40年	36,226	9,718	26.8	15,790	43.6	10,710	29.6
昭和45年	38,973	8,503	21.8	17,867	45.8	12,590	32.3
昭和50年	36,717	4,456	12.1	17,965	48.9	14,230	38.8
昭和55年	36,894	3,132	8.5	17,978	48.7	15,752	42.7
昭和60年	37,872	2,745	7.2	18,447	48.7	16,614	43.9
平成2年	38,878	2,037	5.2	18,958	48.8	17,843	45.9
平成7年	40,327	1,910	4.7	18,625	46.2	19,777	49.0
平成12年	38,924	1,411	3.6	16,957	43.6	20,460	52.6
平成17年	37,710	1,473	3.9	15,259	40.5	20,831	55.2
平成22年	35,836	1,007	2.8	13,603	38.0	20,775	58.0
平成27年	35,505	1,023	2.9	12,844	36.2	20,653	58.2

(資料:情報推進課「国勢調査」)

(注) 就業者総数には、「分類不能の産業」を含みます。

6 人口集中地区(DID)

(平成27年10月1日現在)

人口 (人)	面積 (km ²)	人口密度 (人/km ²)	全市人口に対する割合 (%)	全市面積に対する割合 (%)
12,422	3.19	3,894.0	16.0	1.5

(資料:情報推進課「平成27年国勢調査」)

(注)「人口集中地区」とは、国勢調査基本単位区を基礎単位地域とし、原則として人口密度が、4,000人/km²以上の基本単位区が隣接し、それらの地域の人口が国勢調査時に5,000人以上を有する地区をいいます。

なお、人口密度が4,000人/km²未満でも、地区内に常住人口の少ない公共施設等のある地域を含めている場合は、人口集中地区としています。

7 配偶関係・年齢・男女別15歳以上人口

(平成27年10月1日現在 単位:人)

区分	総数	男					女				
		小計	未婚	有配偶	死別	離別	小計	未婚	有配偶	死別	離別
15歳以上総数	66,994	31,885	9,370	19,956	1,147	1,211	35,109	7,260	20,064	5,872	1,740
15～19歳	4,006	2,015	1,991	11	—	1	1,991	1,973	9	1	—
20～24歳	3,312	1,728	1,626	79	1	6	1,584	1,421	137	2	12
25～29歳	3,530	1,780	1,210	508	—	36	1,750	1,029	654	1	52
30～34歳	4,120	2,112	1,016	1,019	—	56	2,008	705	1,193	2	99
35～39歳	4,730	2,415	819	1,494	2	89	2,315	536	1,623	9	141
40～44歳	5,676	2,835	810	1,861	6	138	2,841	482	2,070	17	258
45～49歳	4,829	2,347	595	1,568	6	157	2,482	368	1,820	36	252
50～54歳	4,541	2,228	395	1,643	23	151	2,313	180	1,881	68	180
55～59歳	4,702	2,277	313	1,769	30	153	2,425	133	1,969	152	168
60～64歳	5,681	2,772	273	2,232	90	163	2,909	108	2,337	296	157
65～69歳	6,570	3,162	193	2,710	126	121	3,408	106	2,611	509	170
70～74歳	5,267	2,486	74	2,158	166	83	2,781	73	1,820	777	98
75～79歳	3,807	1,665	32	1,419	176	33	2,142	54	1,065	950	64
80～84歳	3,072	1,196	15	934	224	16	1,876	38	606	1,167	39
85歳以上	3,151	867	8	551	297	8	2,284	54	269	1,885	50

(資料:情報推進課「平成27年国勢調査」)

(注)総数には、配偶関係「不詳」を含みます。

8 家族類型別世帯数・世帯人員

(平成27年10月1日現在)

区分	総数	一般世帯							施設等の世帯	
		一般世帯総数	親族のみの世帯				核家族以外	非親族を含む世帯		単独世帯
			核家族							
			夫婦のみ	夫婦と子	その他					
世帯数(世帯)	27,297	27,225	5,983	8,474	2,663	4,194	125	5,753	72	
世帯人員(人)	77,419	75,165	11,966	31,370	6,322	19,286	369	5,753	2,254	

(資料: 情報推進課「平成27年国勢調査」)

(注) 一般世帯総数には、「不詳」を含みます。

9 世帯人員別一般世帯数・一般世帯人員

(平成27年10月1日現在)

総数(A)	一般世帯数(世帯)										一般世帯人員総数(B)	1世帯当たり(B/A)
	1人	2人	3人	4人	5人	6人	7人	8人	9人	10人以上		
27,225	5,753	8,090	5,492	4,548	2,068	836	326	87	20	5	75,165	2.76

(資料: 情報推進課「平成27年国勢調査」)

10 住居の種類・住宅の所有関係別一般世帯数・一般世帯人員

(平成27年10月1日現在)

区分	世帯数		世帯人員		1世帯当たり	
	(A) (世帯)	うち、65歳以上世帯員のいる世帯数(C)	(B) (人)	うち、65歳以上世帯員のいる世帯人員(D)	(B/A) (人)	うち、65歳以上世帯員のいる世帯人員(D/C)
一般世帯総数	27,225	13,852	75,165	37,435	2.76	2.70
住宅に住む一般世帯	26,997	13,811	74,701	37,331	2.77	2.70
主世帯	26,861	13,782	74,370	37,283	2.77	2.71
持ち家	21,795	12,862	64,012	35,637	2.94	2.77
公営・都市再生機構・公社の借家	854	352	1,921	631	2.25	1.79
民営の借家	3,955	549	7,941	959	2.01	1.75
給与住宅	257	19	496	56	1.93	2.95
間借り	136	29	331	48	2.43	1.66
住宅以外に住む一般世帯	228	41	464	104	2.04	2.54

(資料: 情報推進課「平成27年国勢調査」)

11 住宅の建て方別一般世帯数・一般世帯人員

(平成27年10月1日現在)

区分	総数	一戸建	長屋建	共同住宅				その他
				総数	1・2階	3～5階	6階以上	
一般世帯数(世帯) (A)	26,997	22,319	312	4,319	2,746	1,316	257	47
一般世帯人員(人) (B)	74,701	65,438	629	8,529	5,066	2,790	673	105
1世帯当たり人員 (B/A)	2.77	2.93	2.02	1.97	1.84	2.12	2.62	2.23

(資料: 情報推進課「平成27年国勢調査」)

12 15歳以上労働力状態

(平成27年10月1日現在 単位: 人)

区分	総数	男		女	
		15～64歳	65歳以上	15～64歳	65歳以上
人口総数(15歳以上)	66,994	22,509	9,376	22,618	12,491
労働力人口総数	37,125	18,512	2,694	14,306	1,613
就業者総数	35,505	17,548	2,554	13,820	1,583
主に仕事	28,783	16,947	2,058	9,113	665
家事のほか仕事	5,669	173	360	4,263	873
通学のかたわら仕事	445	255	-	188	2
休業者	608	173	136	256	43
完全失業者	1,620	964	140	486	30
非労働力人口総数	28,865	3,531	6,599	7,954	10,781
家事	10,691	301	888	5,180	4,322
通学	4,270	2,147	-	2,121	2
その他	13,904	1,083	5,711	653	6,457

(資料: 情報推進課「平成27年国勢調査」)

(注) 人口総数(15歳以上)には、労働力状態「不詳」を含みます。

4 事業所・工業・商業・観光

1	産業大分類別事業所数・従業者数	45
2	従業者規模別事業所数・従業者数	46
3	工業の推移	46
4	産業中分類別事業所数・従業者数・製造品出荷額等	47
5	地場産業の推移	48
6	商業の推移	48
7	産業小分類別商店数・従業者数・年間商品販売額	49
8	市民経済計算（経済活動別市内総生産）	51
9	金融機関数	52
10	中小企業融資件数	52
11	消費生活相談件数	52
12	観光客の推移	53
13	観光施設利用状況	54
14	国民宿舎利用状況	54

産業別事業所数割合

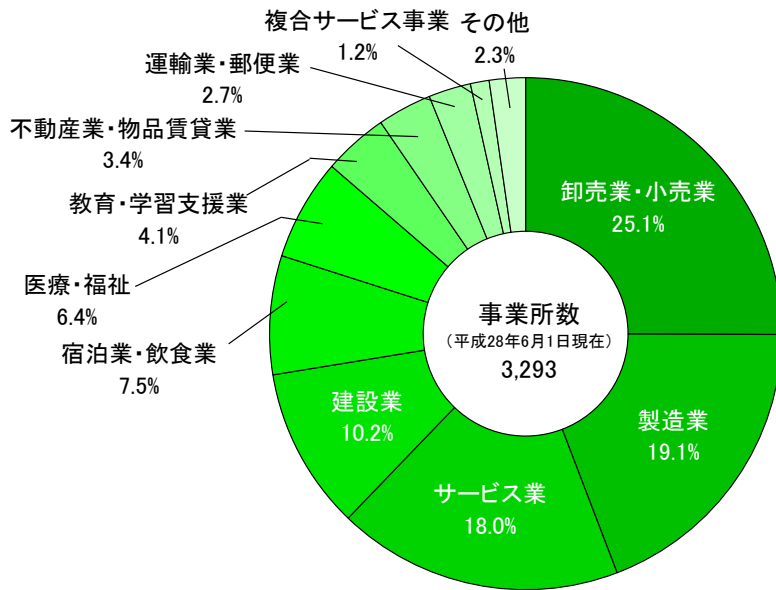

観光客の推移

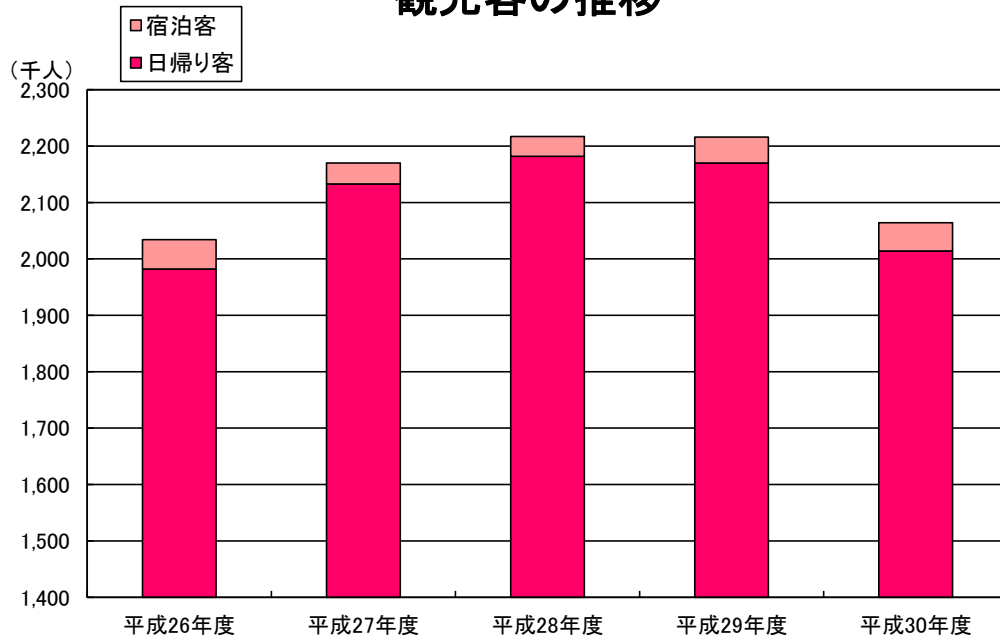

4 事業所・工業・商業・観光

1 産業大分類別事業所数・従業者数

(平成28年6月1日現在)

産業大分類	事業所数	従業者数(人)
総数	3,293	31,917
第1次産業	17	236
農業・林業・漁業	17	236
第2次産業	967	13,763
鉱業・採石業・砂利採取業	-	-
建設業	337	1,551
製造業	630	12,212
第3次産業	2,309	17,918
電気・ガス・熱供給・水道業	2	11
情報通信業	15	63
運輸業、郵便業	88	1,556
卸売業、小売業	825	5,771
金融業、保険業	41	370
不動産業、物品賃貸業	113	295
学術研究、専門・技術サービス業	100	558
宿泊業、飲食サービス業	247	1,857
生活関連サービス業、娯楽業	235	1,010
教育、学習支援業	135	662
医療、福祉	211	4,069
複合サービス事業	39	443
サービス業(他に分類されないもの)	258	1,253

(資料:情報推進課「平成28年経済センサス-活動調査」)

2 従業者規模別事業所数・従業者数 (平成28年6月1日現在)

区分	事業所数	従業者数(人)
総数	3,293	31,917
1～4人	1,912	4,115
5～9人	694	4,524
10～19人	367	4,954
20～29人	124	2,963
30～49人	84	3,211
50～99人	65	4,320
100人以上	34	7,830
出向・派遣従業者のみ	13	-

(資料: 情報推進課「平成28年経済センサス-活動調査」)

3 工業の推移

区分	平成24年	平成25年	平成26年	平成29年	平成30年
事業所数	354	354	344	316	315
従業者数(人)	10,516	10,452	10,970	10,739	11,059
現金給与総額(万円)	4,089,344	4,254,278	4,119,662	4,487,399	4,641,546
原材料使用額等(万円)	22,220,980	23,505,296	23,980,997	26,441,209	25,653,627
製造品出荷額等(万円)	36,089,480	37,165,646	37,322,488	43,143,583	41,339,828
付加価値額(万円)	12,618,824	11,939,264	11,958,195	14,599,029	14,717,034

(資料: 情報推進課「工業統計調査」)

- (注) 1 従業者数4人以上の事業所についての数値です。
 2 平成23年は工業統計調査を実施していないため、平成24年経済センサス-活動調査を引用しています。
 3 平成27年、平成28年は工業統計調査を実施していません。

4 産業中分類別事業所数・従業者数・製造品出荷額等

(平成30年6月1日現在)

産業中分類	事業所数	従業者数 (人)	現金給与 総額 (万円)	原材料 使用額等 (万円)	製造品 出荷額等 (万円)	付加価値額 (万円)
総数	315	11,059	4,641,546	25,653,627	41,339,828	14,717,034
食料品	102	2,397	785,105	2,971,905	5,833,922	2,677,208
飲料・たばこ・飼料	6	343	146,447	1,876,573	2,389,386	492,001
繊維工業	7	98	16,993	14,871	40,469	24,464
木材・木製品	6	138	56,994	171,151	268,125	90,700
家具・装備品	2	39	X	X	X	X
パルプ・紙・紙加工品	7	612	285,528	1,523,965	3,319,455	1,695,937
印刷・同関連業	3	35	X	X	X	X
化学工業	11	1,466	914,354	6,652,648	10,648,646	3,621,126
石油製品・石炭製品	-	-	-	-	-	-
プラスチック製品	15	1,101	497,385	5,187,947	6,833,225	1,487,813
ゴム製品	1	360	X	X	X	X
なめし革・同製品・毛皮	69	699	198,670	1,287,235	1,957,736	627,262
窯業・土石製品	6	105	42,414	154,907	207,538	49,732
鉄鋼業	4	102	34,225	118,151	174,157	51,193
非鉄金属	4	108	48,749	339,889	474,596	126,099
金属製品	26	444	174,441	537,478	784,668	258,782
はん用機械器具	19	695	381,113	694,843	1,551,525	789,801
生産用機械器具	8	130	48,416	247,350	355,586	101,728
業務用機械器具	1	12	X	X	X	X
電子部品・デバイス・電子回路	3	718	X	X	X	X
電気機械器具	6	389	156,407	391,967	665,397	259,019
情報通信機械器具	-	-	-	-	-	-
輸送用機械器具	7	228	78,954	429,687	604,156	164,467
その他	2	840	X	X	X	X

(地域別)

区分	事業所数	従業者数 (人)	現金給与 総額 (万円)	原材料 使用額等 (万円)	製造品 出荷額等 (万円)	付加価値額 (万円)
総数	315	11,059	4,641,546	25,653,627	41,339,828	14,717,034
龍野地域	185	5,861	2,470,684	12,463,335	22,388,211	9,197,221
新宮地域	98	2,721	1,039,673	5,191,968	7,749,871	2,374,114
揖保川地域	16	1,841	893,308	6,026,950	8,635,207	2,570,719
御津地域	16	636	237,881	1,971,374	2,566,539	574,980

(資料: 情報推進課「平成30年工業統計調査」)

(注) 従業者数4人以上の事業所についての数値です。

5 地場産業の推移

ア 醤油製造業

(各年12月31日現在)

区分	平成26年	平成27年	平成28年	平成29年	平成30年
事業所数	10	10	10	10	10
従業者数(人)	578	568	565	547	539
生産数量(kl)	36,129	35,235	34,295	33,244	32,282
生産額(百万円)	7,485	7,292	7,151	6,998	6,078

イ 手延素麺業

(各年12月31日現在)

区分	平成26年	平成27年	平成28年	平成29年	平成30年
事業所数	114	112	110	110	109
従業者数(人)	593	582	572	726	720
生産数量(t)	5,102	4,954	4,817	4,651	4,687
生産額(百万円)	3,519	3,396	3,272	3,286	3,249

ウ 製革業

(各年12月31日現在)

区分	平成26年	平成27年	平成28年	平成29年	平成30年
事業所数	145	141	140	142	145
従業者数(人)	906	875	798	817	792
出荷数量(千枚)	1,106	1,308	1,285	1,313	1,081

(資料: 商工振興課)

6 商業の推移

(各年6月1日現在)

区分		平成14年	平成16年	平成19年	平成26年	平成28年
総数	商店数	1,046	1,027	958	694	728
	従業者数(人)	5,917	5,775	5,615	4,848	4,909
	年間商品販売額(万円)	12,532,462	10,897,847	11,420,086	15,525,644	12,621,308
卸売業	商店数	160	155	152	134	148
	従業者数(人)	1,168	1,117	1,093	1,253	1,187
	年間商品販売額(万円)	5,183,002	4,303,371	4,499,440	9,287,403	5,795,181
小売業	商店数	886	872	806	560	580
	従業者数(人)	4,749	4,658	4,522	3,595	3,722
	年間商品販売額(万円)	7,349,460	6,594,476	6,920,646	6,238,241	6,826,127

(資料: 情報推進課「商業統計調査」及び「平成28年経済センサス-活動調査」)

(注) 平成26年の調査日は7月1日です。

7 産業小分類別商店数・従業者数・年間商品販売額

(平成28年6月1日現在)

産業小分類	商店数	従業者数 (人)	年間商品販売額 (万円)
総数(卸売業・小売業)	728	4,909	12,621,308
卸売業総数	148	1,187	5,795,181
各種商品卸売業	1	3	X
各種商品	1	3	X
繊維・衣服等卸売業	4	73	X
繊維品(衣服、身の回り品を除く)	-	-	-
衣服	2	7	X
身の回り品	2	66	X
飲食料品卸売業	41	460	3,146,812
農畜産物・水産物	16	107	618,509
食料・飲料	25	353	2,528,303
建築材料、鉱物・金属材料等卸売業	42	227	780,896
建築材料	18	79	289,370
化学製品	16	110	422,426
石油・鉱物	4	16	49,943
鉄鋼製品	1	1	X
非鉄金属	1	6	X
再生資源	2	15	X
機械器具卸売業	32	258	1,128,731
産業機械器具	14	139	507,774
自動車	7	21	49,782
電気機械器具	6	51	495,585
その他の機械器具	5	47	75,590
その他の卸売業	28	166	339,052
家具・建具・じゅう器等	2	28	X
医薬品・化粧品等	7	24	30,593
紙・紙製品	1	1	X
他に分類されない卸売業	18	113	227,008

7 産業小分類別商店数・従業者数・年間商品販売額(続き)

(平成28年6月1日現在)

産業小分類	商店数	従業者数 (人)	年間商品販売額 (万円)
小売業総数	580	3,722	6,826,127
各種商品小売業	1	125	X
百貨店・総合スーパー	1	125	X
その他の各種商品	-	-	-
織物・衣服・身の回り品小売業	65	202	199,115
呉服・服地・寝具	16	36	22,313
男子服	8	20	21,909
婦人・子供服	22	63	101,027
靴・履物	5	13	10,061
その他の織物・衣服・身の回り品	14	70	43,805
飲食料品小売業	169	1,582	2,284,506
各種食料品	15	574	1,093,222
野菜・果実	13	75	148,003
食肉	19	78	89,850
鮮魚	9	20	21,331
酒	21	33	20,673
菓子・パン	28	155	68,044
その他の飲食料品	64	647	843,383
機械器具小売業	84	406	957,557
自動車	45	212	451,900
自転車	6	10	4,790
機械器具(自動車、自転車を除く)	33	184	500,867
その他の小売業	244	1,257	2,582,225
家具・建具・畳	22	82	139,740
じゅう器	4	21	28,517
医薬品・化粧品	48	282	541,314
農耕用品	13	51	111,646
燃料	46	254	1,030,420
書籍・文房具	21	195	132,483
スポーツ用品・がん具・娯楽用品・楽器	7	20	33,690
写真機・時計・眼鏡	11	31	33,587
他に分類されない小売業	72	321	530,828
無店舗小売業	17	150	X
通信販売・訪問販売	9	136	575,946
自動販売機による小売業	7	9	5,297
その他の無店舗小売業	1	5	X

(資料: 情報推進課「平成28年経済センサス-活動調査」)

8 市民経済計算(経済活動別市内総生産)

区分	平成27年度	平成28年度		H28/H27
	金額(百万円)	金額(百万円)	構成比(%)	対前年度増加率(%)
市内総生産(総計)	313,226	315,463	100.0	0.7
産業計	310,971	313,939	99.5	1.0
第1次産業	2,821	3,223	1.0	14.3
農業	1,886	2,169	0.7	15.0
林業	107	96	0.0	△10.3
水産業	828	958	0.3	15.7
第2次産業	146,723	149,936	47.5	2.2
鉱業	66	-	0.0	△100.0
製造業	137,231	141,930	45.0	3.4
建設業	9,426	8,006	2.5	△15.1
第3次産業	161,427	160,780	51.0	△0.4
電気・ガス・水道・ 廃棄物処理業	4,432	4,535	1.4	2.3
卸売・小売業	21,374	21,592	6.9	1.0
運輸・郵便業	16,524	15,410	4.9	△6.7
宿泊・飲食サービス業	4,240	4,563	1.5	7.6
情報通信業	1,624	1,685	0.5	3.8
金融・保険業	5,956	5,480	1.7	△8.0
不動産業	40,733	41,078	13.0	0.8
専門・化学技術・ 業務支援サービス業	8,455	8,369	2.7	△1.0
公務	8,278	8,400	2.7	1.5
教育	12,976	13,779	4.4	6.2
保健衛生・社会事業	23,093	22,512	7.1	△2.5
その他のサービス	13,742	13,377	4.2	△2.7
輸入品に課される税・関税等	2,255	1,524	0.5	△32.4

区分	平成27年度	平成28年度	H28/H27
	金額(千円)	金額(千円)	対前年度増加率(%)
就業者一人当たりの総生産	8,503	8,579	0.9
市民一人当たりの所得	2,589	2,605	0.6

(資料:情報推進課「市町民経済計算」)

9 金融機関数

(平成31年4月1日現在)

総数	銀行	信用金庫	信用組合	農業協同組合
19	3	7	2	7

(資料: 会計課)

(注)1 事業所単位の合計数です。ただし、ATMのみの無人店舗は除きます。

2 郵便局は、含みません。

10 中小企業融資件数

区分	平成26年度	平成27年度	平成28年度	平成29年度	平成30年度
件数(件)	34	36	39	22	23
融資金額(千円)	276,800	285,600	276,100	172,500	174,000

(資料: 商工振興課)

11 消費生活相談件数

(単位: 件)

区分	平成26年度	平成27年度	平成28年度	平成29年度	平成30年度
総数	532	415	363	339	479
架空請求	-	2	-	3	-
訪問販売	49	42	53	29	50
電話勧誘	90	60	42	36	39
通信関係	133	124	130	108	224
多重債務	2	9	6	3	5
その他	258	178	132	160	161

(資料: 商工振興課)

(注)「その他」: マルチ商法、送り付け商法等

12 観光客の推移

(単位:千人)

区分		平成26年度	平成27年度	平成28年度	平成29年度	平成30年度
総数		2,034	2,170	2,217	2,216	2,064
日帰り・宿泊別	日帰り客	1,982	2,133	2,182	2,170	2,014
	宿泊客	52	37	35	46	50
居住地別	県内客	1,321	1,409	1,441	1,440	1,342
	県外客	713	761	776	776	722
四半期別	第1四半期	598	526	565	573	520
	第2四半期	457	513	502	506	503
	第3四半期	624	641	667	661	588
	第4四半期	355	490	483	476	453
目的別	自然鑑賞	111	117	126	121	100
	社寺参拝	12	13	13	12	9
	まつり	555	509	546	540	491
	遺史跡鑑賞	34	32	30	27	27
	温泉・温浴施設	326	314	307	300	299
	公園遊園地	-	-	-	-	-
	施設見学	208	212	178	190	171
	登山・ハイキング・キャンプ	-	-	-	-	-
	海水浴・ヨット	8	7	4	4	7
	ゴルフ・テニス	146	148	128	126	126
	釣り・潮干狩り	37	42	43	34	15
	観光農園	-	-	-	-	-
	コンベンション	222	191	273	286	282
	グリーン・ツーリズム	363	379	360	361	339
その他	12	206	209	215	198	

(資料:観光振興課「兵庫県観光客動態調査」)

(注) 1 平成27年度調査分から宿泊施設の地点名簿の見直しが行われています。

2 平成26年度調査分は、四季別集計値となっています。

3 千人未満については、四捨五入で算出しています。

4 「その他」:宿泊施設日帰り等

13 観光施設利用状況

区分	平成26年度	平成27年度	平成28年度	平成29年度	平成30年度
聚遠亭(件)	23	19	16	17	3
龍野城(人)	34,533	29,636	28,948	36,512	30,294
武家屋敷資料館(人)	5,841	5,934	5,848	6,254	4,327
かどめふれあい館(人)	12,903	14,499	13,664	10,682	9,925
三木露風生家(人)	12,281	10,216	8,262	9,444	9,778
醤油の郷大正ロマン館(人)	-	-	-	15,160	22,376
御津自然観察公園 (世界の梅公園)(人)	26,000	24,550	24,600	26,000	22,000
道の駅しんぐう(人)	56,619	56,756	52,865	50,695	45,131
道の駅みつ(人)	313,952	316,370	307,299	310,091	293,764

(資料: 観光振興課・都市計画課・まちづくり推進課・御津総合支所地域振興課)

(注) 1 聚遠亭の件数は、施設利用(有料)件数です。

2 醤油の郷大正ロマン館は、平成29年10月8日開館です。

14 国民宿舎利用状況

(単位:人)

区分	平成26年度	平成27年度	平成28年度	平成29年度	平成30年度
赤とんぼ荘	57,602	57,305	48,491	47,302	37,821
休憩	46,255	46,759	38,540	38,172	30,740
宿泊	11,347	10,546	9,951	9,130	7,081
志んぐ荘	63,066	68,126	54,270	53,624	59,937
休憩	48,476	51,980	40,511	39,836	40,257
宿泊	14,590	16,146	13,759	13,788	19,680
新舞子荘	68,300
休憩	59,248
宿泊	9,052

(資料: 商工振興課)

(注) 新舞子荘は平成27年度から「新舞子ガーデンホテル」として民間経営となりました。

5 農林・水産

1	農家人口・農家数	57
2	経営耕地面積規模別農家数	57
3	経営耕地面積	58
4	主要農作物別作付面積・収穫量	58
5	主要家畜別飼養戸数・頭羽数	58
6	農業振興地域面積	59
7	農地転用状況	59
8	林野面積	59
9	漁種別漁獲量	60
10	漁業就業者数・漁業経営体数・漁船隻数	60

農家数・経営耕地面積の推移

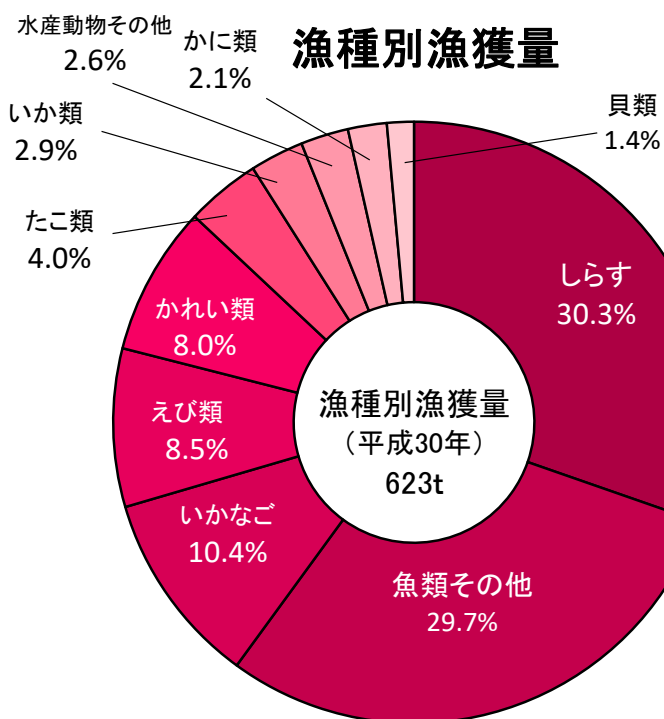
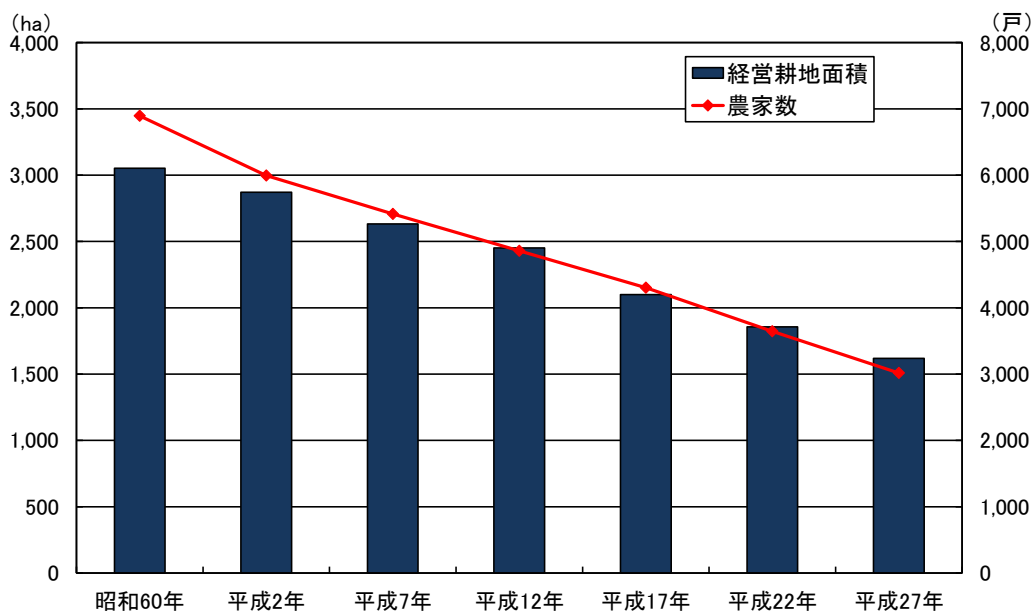

5 農林・水産

1 農家人口・農家数

(各年2月1日現在)

年次	農家人口(人)			農家数(戸)				
	総数	男	女	総数	販売農家			自給的農家
					専業農家	兼業農家		
第1種	第2種							
昭和60年	32,087	15,501	16,586	6,894	435	293	6,166	-
平成2年	27,695	13,281	14,414	5,994	421	156	5,417	-
平成7年	24,108	11,588	12,520	5,414	541	203	4,670	-
平成12年	21,340	10,316	11,024	4,858	383	133	2,538	1,804
平成17年	17,078	8,240	8,838	4,304	349	129	1,881	1,945
平成22年	7,546	3,730	3,816	3,646	336	71	1,453	1,786
平成27年	5,544	2,765	2,779	3,016	262	169	1,067	1,518

(資料:情報推進課「世界農林業センサス」「農業センサス」「農林業センサス」)

- (注) 1 「農家」:(昭和60年)経営耕地面積が5a以上又は調査期日前1年間の農産物販売金額が10万円以上の世帯
(平成2年以降)経営耕地面積が10a以上又は調査期日前1年間の農産物販売金額が15万円以上の世帯
- 2 「第1種兼業農家」:農業所得を主とする兼業農家
- 3 「第2種兼業農家」:農業所得を従とする兼業農家
- 4 平成22年以降は販売農家世帯人員のみの集計

2 経営耕地面積規模別農家数

(各年2月1日現在 単位:戸)

年次	総数	0.3ha未満	0.3ha以上 0.5ha未満	0.5ha以上 1.0ha未満	1.0ha以上 1.5ha未満	1.5ha以上 2.0ha未満	2.0ha以上 2.5ha未満	2.5ha以上 3.0ha未満	3.0ha以上	例外規定 農家
昭和60年	6,894	2,591	1,912	2,010	283	68	11	5	8	6
平成2年	5,994	2,048	1,746	1,765	310	71	22	6	18	8
平成7年	5,414	1,958	1,497	1,548	268	85	21	9	24	4
平成12年	4,858	1,809	1,293	1,364	255	59	29	10	38	1
平成17年	4,304	1,945	958	1,042	222	54		31	46	6
平成22年	3,646	1,789	677	830	201	59		45	44	1
平成27年	3,016	1,518	537	626	180	56		46	47	6

(資料:情報推進課「世界農林業センサス」「農業センサス」「農林業センサス」)

- (注)「例外規定農家」:(昭和60年)経営耕地面積が0.05ha未満だが、調査期日前1年間の農産物販売金額が10万円以上の世帯
(平成2年以降)経営耕地面積が0.1ha未満だが、調査期日前1年間の農産物販売金額が15万円以上の世帯

3 経営耕地面積

(各年2月1日現在 単位:a)

年次	総数	田	畑	樹園地	自給経営耕地
昭和60年	305,269	278,660	21,239	5,370	-
平成2年	287,118	261,253	20,405	5,460	-
平成7年	263,308	238,595	19,575	5,138	-
平成12年	245,144	222,512	18,738	3,894	-
平成17年	209,963	158,426	12,907	1,876	36,754
平成22年	185,553	138,346	12,424	1,308	33,475
平成27年	161,949	122,130	10,949	804	28,066

(資料:情報推進課「世界農林業センサス」「農業センサス」「農林業センサス」)

(注)平成12年以前の自給経営耕地は、田・畑・樹園地に含まれています。

4 主要農作物別作付面積・収穫量

区分		平成26年	平成27年	平成28年	平成29年	平成30年
水稲	作付面積(ha)	1,340	1,320	1,310	1,310	1,310
	収穫量(t)	6,660	6,850	6,820	6,810	6,750
小麦	作付面積(ha)	218	214	231	226	215
	収穫量(t)	642	720	633	611	835
大豆	作付面積(ha)	127	134	172	171	179
	収穫量(t)	152	222	241	243	261
そば	作付面積(ha)	33	21	22	20	16
	収穫量(t)	6	12	17	12	10

(資料:農林水産課「兵庫農林水産統計年報」)

5 主要家畜別飼養戸数・頭羽数

(各年2月1日現在)

区分		平成26年	平成27年	平成28年	平成29年	平成30年
乳用牛	戸数(戸)	3	3	2	2	1
	頭数(頭)	91	88	31	29	X
肉用牛	戸数(戸)	5	5	3	2	2
	頭数(頭)	903	906	890	869	869
豚	戸数(戸)	1	1	1	1	1
	頭数(頭)	X	X	X	X	X
採卵鶏	戸数(戸)	5	6	6	4	4
	羽数(羽)	173,000	192,000	195,000	195,000	195,400

(資料:農林水産課「家畜飼養農家台帳」)

6 農業振興地域面積

(単位: ha)

区分	平成26年	平成27年	平成28年	平成29年	平成30年
総面積	6,322	6,322	6,318	6,318	6,318
農用地	3,159	3,158	3,148	3,149	3,150
田	2,639	2,638	2,628	2,629	2,631
畑	403	403	403	403	402
樹園地	72	72	72	72	72
採草放牧地	45	45	45	45	45
その他	3,163	3,164	3,170	3,169	3,168

(資料: 農林水産課「たつの農業振興地域整備計画書」)

7 農地転用状況

区分		平成26年	平成27年	平成28年	平成29年	平成30年	
総数	件数(件)	268	195	443	470	365	
	面積(m ²)	106,098	86,086	191,297	231,383	136,177	
用途別	工業用地	件数(件)	-	1	9	30	4
		面積(m ²)	-	19	5,163	42,230	2,184
	農林業用地	件数(件)	15	10	8	8	4
		面積(m ²)	1,809	1,535	3,217	2,586	705
	宅地商業用地	件数(件)	136	88	150	164	214
		面積(m ²)	49,826	35,357	61,801	63,538	55,387
	その他	件数(件)	117	96	276	268	143
		面積(m ²)	54,463	49,175	121,116	123,029	77,901

(資料: 農業委員会事務局)

8 林野面積

(各年度3月31日現在)

区分	平成26年度		平成27年度		平成28年度		平成29年度		平成30年度	
	面積	蓄積	面積	蓄積	面積	蓄積	面積	蓄積	面積	蓄積
	(ha)	(千m ³)	(ha)	(千m ³)	(ha)	(千m ³)	(ha)	(千m ³)	(ha)	(千m ³)
総数	12,818	1,800	12,818	1,812	12,818	1,833	12,815	1,852	12,815	1,881
民有林	11,398	1,632	11,398	1,644	11,398	1,666	11,396	1,684	11,396	1,703
人工林	3,169	978	3,187	992	3,187	1,009	3,207	1,026	3,210	1,042
天然林	8,018	654	8,000	652	8,000	656	7,977	657	7,974	661
竹林	107	-	107	-	107	-	107	-	107	-
無立木他	99	-	99	-	99	-	99	-	99	-
更新困難地	5	-	5	-	5	-	5	-	5	-
国有林	1,419	168	1,419	168	1,419	168	1,419	168	1,420	178

(資料: 農林水産課「兵庫県林業統計書」)

9 漁種別漁獲量

(単位:t)

区分		平成26年	平成27年	平成28年	平成29年	平成30年
総数		1,055	713	1,992	2,074	623
魚類	いかなご	695	443	1,426	1,467	65
	しらす	93	92	215	274	189
	かれい類	34	24	58	59	50
	その他	113	74	141	141	185
水産動物	えび類	41	28	48	49	53
	たこ類	20	17	29	24	25
	いか類	15	8	15	18	18
	かに類	15	5	14	16	13
	その他	20	15	32	20	16
貝類		9	7	14	6	9

(資料:農林水産課「兵庫農林水産統計年報」)

10 漁業就業者数・漁業経営体数・漁船隻数

(平成25年11月1日現在)

漁業就業者数(人)			漁業経営体数(経営体)						漁船隻数(隻)				
総数	男	女	総数	個人			会社	共同 経営	総数	動力 漁船	船外機 付漁船	無動力 漁船	
				計	専業	第1種 兼業							第2種 兼業
126	125	1	72	65	28	28	9	4	3	153	130	22	1

(資料:情報推進課「平成25年漁業センサス」)

6 建設・住宅

1	道路状況	63
2	市道の推移	63
3	都市計画道路状況	64
4	橋梁状況	65
5	橋梁の推移	65
6	都市公園・自然公園面積	65
7	都市公園別面積	66
8	構造別家屋数	68
9	市営住宅管理数	68
10	建築確認申請処理件数	68
11	開発行為の申請状況	68
12	市営駐車場管理数	68

市道の路線数・実延長の推移

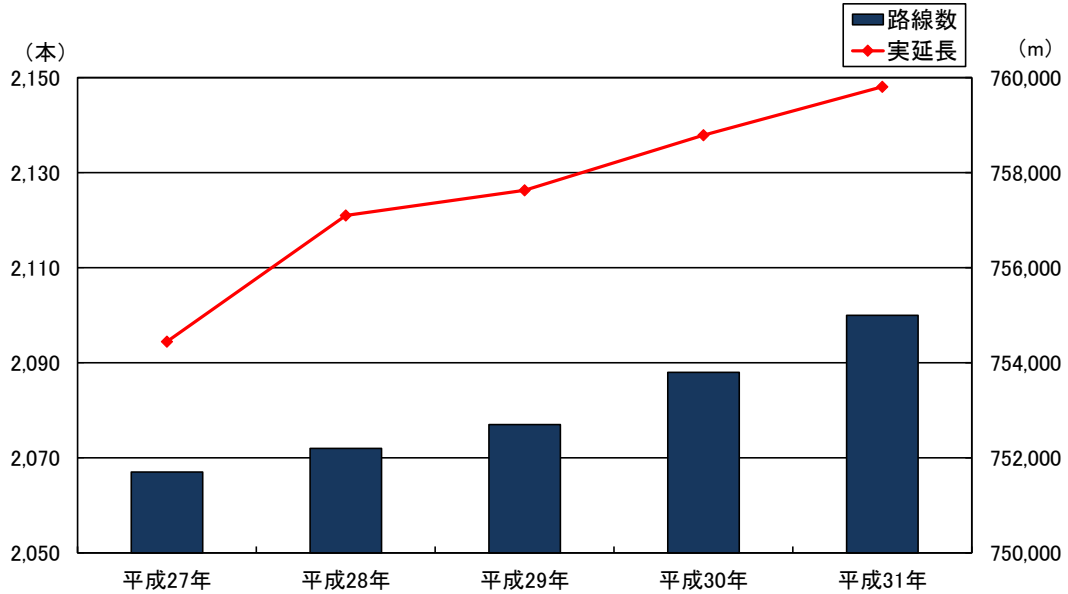

都市公園面積割合

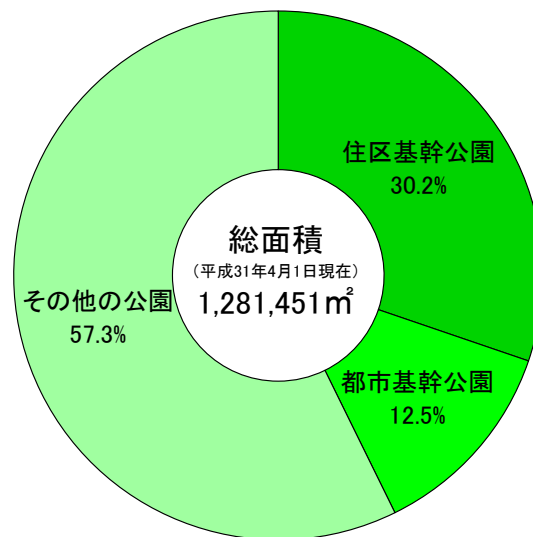

6 建設・住宅

1 道路状況

(平成31年4月1日現在)

区分		国道(国)	国道(県)	県道	市道
道路の実延長(A)(m)		8,591	34,437	106,405	759,808
道路の面積(B)(㎡)		296,409	410,843	1,340,739	4,096,679
道路の平均幅員(B/A)(m)		34.50	11.93	12.60	5.39
改良	改良済延長(C)(m)	8,591	34,437	87,161	526,767
	改良率(C/A)(%)	100.0	100.0	81.9	69.3
舗装	舗装済延長(D)(m)	8,591	34,437	103,397	727,656
	舗装率(D/A)(%)	100.0	100.0	97.2	95.8
路線数(本)		2	2	25	2,100

(資料:建設課)

(注) 国道(県)、県道の数値は、平成30年4月1日現在のものです。

2 市道の推移

(各年4月1日現在)

年次	区分	路線数 (本)	延長(m)					面積 (㎡)	舗装率 (%)
			実延長	路面幅員			うち 橋梁 延長		
				3.5m未満	3.5m以上 5.5m未満	5.5m以上			
平成27年	総数	2,067	754,446	210,800	398,556	145,091	6,685	4,025,150	93.2
	1級	79	95,727	10,417	45,935	39,376	1,283	645,225	98.6
	2級	100	90,086	21,750	48,284	20,052	1,345	476,061	91.6
	その他	1,888	568,633	178,633	304,337	85,663	4,057	2,903,864	92.5
平成28年	総数	2,072	757,099	207,635	399,762	149,702	6,715	4,074,723	93.6
	1級	79	95,723	10,043	45,733	39,947	1,286	651,151	98.6
	2級	100	90,089	21,679	48,024	20,386	1,345	477,055	91.9
	その他	1,893	571,287	175,913	306,005	89,369	4,084	2,946,517	92.9
平成29年	総数	2,077	757,628	206,838	400,332	150,458	6,700	4,081,476	95.7
	1級	79	95,723	9,807	45,906	40,009	1,286	651,904	99.6
	2級	100	90,072	21,679	47,986	20,408	1,340	476,973	92.4
	その他	1,898	571,833	175,352	306,440	90,040	4,073	2,952,598	95.6
平成30年	総数	2,088	758,790	206,806	401,203	150,780	6,704	4,089,229	95.9
	1級	79	95,723	9,807	45,906	40,009	1,286	651,904	99.6
	2級	100	90,072	21,647	48,017	20,408	1,340	476,985	92.4
	その他	1,909	572,995	175,352	307,280	90,363	4,078	2,960,340	95.6
平成31年	総数	2,100	759,808	206,741	402,254	150,812	6,704	4,096,679	95.9
	1級	79	95,723	9,807	45,906	40,009	1,286	651,895	99.6
	2級	100	90,072	21,647	48,017	20,408	1,340	476,985	92.4
	その他	1,921	574,013	175,287	308,331	90,395	4,078	2,967,799	95.6

(資料:建設課)

3 都市計画道路状況

(平成31年4月1日現在)

路線名	計画幅員(m)	計画延長(m)	改良済延長(m)	改良率(%)
総数	-	72,620	42,400	58.4
国道2号	32	3,990	3,990	100.0
国道2号(揖保川)	26	3,130	3,130	100.0
龍野太子線	16	3,760	770	20.5
龍野新宮線	12	2,080	430	20.7
龍野中央幹線	11~25	6,890	4,390	63.7
龍野誉田線	12	3,240	410	12.7
本龍野富永線	12~16	1,300	445	34.2
龍野太市線	12	2,760	2,760	100.0
龍野揖保川線	12	840	230	27.4
祇園橋線	12	580	580	100.0
小宅揖西線	12	4,190	4,190	100.0
本龍野末政線	14	670	670	100.0
広山大道線	14	2,040	1,880	92.2
揖保川線	12	3,200	450	14.1
土師線	14	450	450	100.0
南山線	14	830	830	100.0
播磨科学公園都市線	21	4,740	4,740	100.0
龍野相生線	17	1,810	1,810	100.0
揖保線	17	2,560	1,485	58.0
新宮東西線	17	510	-	-
新宮駅前線	17	80	-	-
新都市1号線	25	3,450	3,450	100.0
新都市2号線	25	850	850	100.0
新都市3号線	16	1,330	1,330	100.0
播磨科学公園都市線	21	3,130	3,130	100.0
姫路鳥取自動車道	19	11,410	-	-
駅前北線	18	440	-	-
北山線	16	360	-	-
龍野揖保川線	16	1,170	-	-
駅前南線	18	230	-	-
山津屋原線	16	600	-	-

(資料:都市計画課)

4 橋梁状況

(平成31年4月1日現在)

区分	橋梁数	延長(m)	道路部面積(m ²)
総数	785	6,731	40,144
永久橋	784	6,729	40,139
石橋	1	2	5
木橋	-	-	-
混合橋	-	-	-

(資料:建設課)

5 橋梁の推移

(各年4月1日現在)

区分	平成27年	平成28年	平成29年	平成30年	平成31年
橋梁総数	784	787	784	785	785
延長(m)	6,713	6,742	6,727	6,731	6,731
道路部面積(m ²)	39,663	40,121	40,118	40,144	40,144

(資料:建設課)

6 都市公園・自然公園面積

(平成31年4月1日現在)

都市公園									自然公園	
総数		住区基幹公園		都市基幹公園		その他の公園		1人当たりの 都市公園面積 (m ²)	自然公園	
園数	面積 (m ²)	園数	面積 (m ²)	園数	面積 (m ²)	園数	面積 (m ²)		園数	面積 (ha)
59	1,281,451	50	387,542	1	159,978	8	733,931	16.7	2	2,450

(資料:都市計画課)

7 都市公園別面積

(平成31年4月1日現在 単位:ha)

公園名	種別	位置	都市計画 決定面積	開設面積	計画決定日	供用開始日
龍野公園	総合	中霞城	16.00	16.00	昭和27年2月19日	昭和30年4月1日
中川原公園	地区	富永	6.75	6.75	昭和29年3月31日	昭和47年4月1日
土師南山公園	近隣	南山	1.00	1.00	平成5年5月25日	平成13年3月30日
河川敷緑地(祇園公園)	都市緑地	北龍野	7.21	7.21	昭和49年9月17日	昭和54年4月1日
千鳥ヶ浜公園	都市緑地	富永	-	8.47	-	平成9年4月1日
揖保川水辺プラザ	都市緑地	揖保上	-	18.74	-	平成17年4月29日
日山公園	街区	日山	0.11	0.11	昭和38年2月28日	昭和52年4月1日
構公園	街区	構	0.21	0.21	昭和53年10月25日	昭和55年4月1日
誉公園	街区	広山	0.14	0.14	昭和53年10月25日	昭和55年6月1日
松原公園	街区	門前	0.25	0.25	昭和54年12月15日	昭和56年4月1日
沢田公園	街区	沢田	0.08	0.08	昭和55年9月10日	昭和56年4月1日
清水新公園	街区	清水新	0.18	0.18	昭和56年5月30日	昭和57年4月1日
島田公園	街区	島田	0.09	0.09	昭和55年9月10日	昭和58年4月1日
東薨崎公園	街区	大住寺	0.11	0.11	昭和57年12月6日	昭和60年6月1日
松原南公園	街区	松原	0.13	0.13	昭和59年3月10日	昭和61年4月17日
堂本公園	街区	堂本	0.12	0.12	昭和60年9月27日	昭和62年4月1日
龍野 東山公園	街区	内山	0.15	0.15	昭和61年7月14日	昭和62年4月1日
日飼公園	街区	日飼	0.15	0.15	昭和63年8月6日	平成2年4月1日
龍野東運動公園	街区	日飼	-	1.31	-	平成3年5月15日
片山公園	街区	片山	0.25	0.25	平成2年3月2日	平成4年4月1日
沢田第二公園	街区	沢田	0.37	0.37	平成2年12月12日	平成5年2月10日
福田公園	街区	福田	0.15	0.15	平成2年12月12日	平成5年4月1日
上富永公園	街区	上富永	-	0.11	-	平成6年2月1日
末政公園	街区	末政	-	0.15	-	平成7年12月1日
龍野西運動公園	街区	北山	-	0.96	-	平成8年4月1日
揖西ふれあい公園	街区	小畑	-	0.78	-	平成9年4月1日
新町公園	街区	北龍野	-	0.09	-	平成9年12月1日
南山公園	街区	南山	0.42	0.42	平成5年5月25日	平成15年3月31日
土師東公園	街区	土師	0.30	0.30	平成5年5月25日	平成17年4月1日
芦原台公園	街区	芦原台	-	0.17	-	平成19年3月23日
駅東中村公園	街区	中村	-	0.12	-	平成22年4月16日
土師西公園	街区	土師	0.32	0.32	平成5年5月25日	平成28年4月4日
中臣緑地公園	街区	中臣	-	0.10	-	平成元年2月1日
四箇公園	街区	四箇	0.16	0.16	昭和62年8月17日	平成元年4月1日

7 都市公園別面積(続き)

(平成31年4月1日現在 単位:ha)

公園名	種別	位置	都市計画 決定面積	開設面積	計画決定日	供用開始日	
新 宮	西山公園	地区	新宮・芝田	5.30	4.90	昭和54年12月21日	昭和61年4月1日
	栗ノ木谷公園	近隣	光都	13.30	13.20	昭和63年12月13日	平成11年3月31日
	新宮リバーパーク	都市緑地	井野原・北村	-	7.00	-	平成8年3月1日
	東山公園	特殊	新宮	11.90	11.90	昭和52年12月20日	昭和54年7月9日
	新宮宮内遺跡公園	特殊	新宮	2.40	3.96	昭和57年1月29日	平成29年4月1日
	光都南公園	街区	光都	-	0.11	-	平成11年3月31日
	すなご公園	街区	井野原	-	0.12	-	平成14年11月25日
	遺跡北公園	街区	宮内	-	0.31	-	平成14年12月25日
	新宮東公園	街区	新宮	-	0.29	-	平成16年5月6日
	新宮中央公園	街区	新宮	-	0.15	-	平成18年5月15日
越部西公園	街区	馬立	-	1.05	-	平成20年5月21日	
揖 保 川	河川敷緑地 (きらめき公園)	都市緑地	半田	-	4.25	-	平成9年7月10日
	河川敷緑地 (せせらぎ公園)	都市緑地	正條～野田	-	11.86	-	平成12年4月5日
	グリーンハイツ公園	街区	片島	-	0.33	-	平成9年7月10日
	正條みなみ公園	街区	正條	-	0.29	-	平成15年4月1日
御 津	苅屋富島公園	街区	苅屋	0.14	0.14	昭和56年8月8日	昭和58年3月31日
	岩見公園	街区	岩見	0.13	0.13	昭和58年1月12日	昭和60年3月30日
	中部公園	街区	苅屋	0.39	0.39	平成13年3月14日	平成12年4月1日
	東部公園	街区	苅屋	0.20	0.20	平成13年3月14日	平成13年4月1日
	山王公園	街区	中島	0.22	0.22	平成13年3月14日	平成14年3月1日
	大浦公園	街区	室津	-	0.09	-	平成14年4月1日
	室津公園	街区	室津	-	0.18	-	平成15年4月1日
	西部運動公園	街区	岩見	-	0.49	-	平成17年9月30日
	北部運動公園	街区	中島	-	0.75	-	平成17年9月30日
栄町中央公園	街区	中島	-	0.20	-	平成20年5月27日	

(資料:都市計画課)

8 構造別家屋数

(各年1月1日現在)

区分		平成26年	平成27年	平成28年	平成29年	平成30年
総数	棟数(棟)	53,329	53,492	53,577	53,510	53,304
	床面積(㎡)	7,125,033	7,154,447	7,194,196	7,214,013	7,205,152
木造	棟数(棟)	38,071	38,206	38,243	38,174	37,996
	床面積(㎡)	4,034,663	4,057,834	4,070,509	4,075,698	4,073,609
木造以外	棟数(棟)	15,258	15,286	15,334	15,336	15,308
	床面積(㎡)	3,090,370	3,096,613	3,123,687	3,138,315	3,131,543

(資料:市税課)

(注) 1 棟数は課税対象の数値です。

2 家屋の棟数は、附属家を主たる建物に含めています。

9 市営住宅管理数

(平成31年4月1日現在)

住宅総数 (団地)	総戸数 (戸)	市営住宅(戸)					特定公共 賃貸住宅(戸)
		木造平屋建	準耐火構造 2階建	耐火構造 2階建	中層耐火 構造3階建	中層耐火 構造4階建	中層耐火 構造3階建
31	734	77	89	40	177	336	15

(資料:都市計画課)

10 建築確認申請処理件数

(単位:件)

区分	平成26年度	平成27年度	平成28年度	平成29年度	平成30年度
建築確認件数	344	337	362	396	408
建築設備・工作物確認件数	8	2	3	2	3

(資料:建築課)

11 開発行為の申請状況

区分		平成26年度	平成27年度	平成28年度	平成29年度	平成30年度
申請	件数(件)	11	13	17	18	10
	面積(ha)	4.6	4.2	7.1	15.1	31.0
区画数(戸)		106	73	123	176	59
公共施設用地提供面積(ha)		0.5	0.4	0.8	1.2	3.8

(資料:都市計画課)

(注) 開発規模1,000㎡以上の申請状況です。

12 市営駐車場管理数

(令和元年7月1日現在)

駐車場 総数	総台数 (台)	区分	本龍野 駅西	本龍野 駅東	播磨新 宮駅南	播磨新 宮駅北	竜野駅 北	竜野駅南 (第1~2)	正條 みなみ	揖保川 公民館前	室津
		10	472	一時	82	35	50	24	26	39	-
月極	29			36	74	-	9	29	5	6	28

(資料:都市計画課)

7 運輸・通信

1	自動車等保有台数	71
2	鉄道各駅乗車人数	71
3	バス・市民乗り合いタクシー運輸状況	72
4	郵便施設数	74
5	電話施設数	74

自動車等保有台数割合

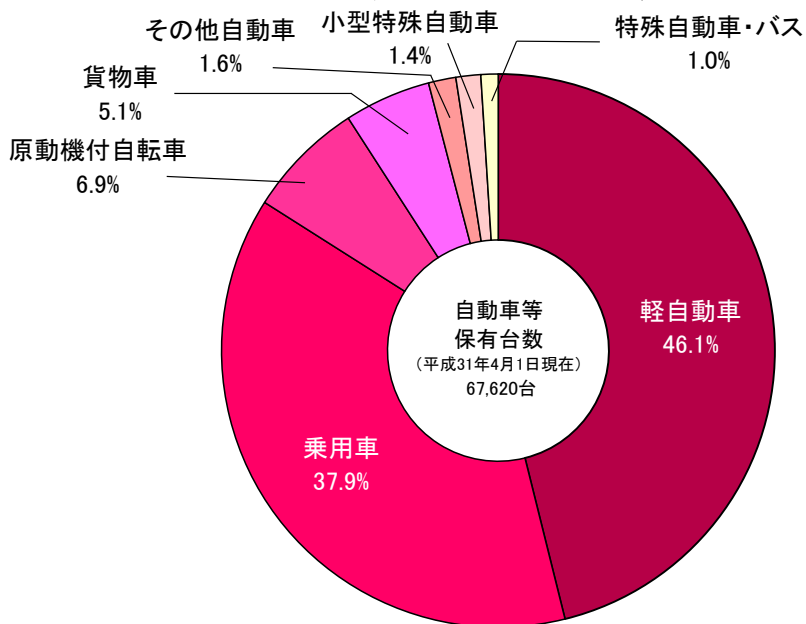

鉄道各駅乗車人数の推移 (1日平均)

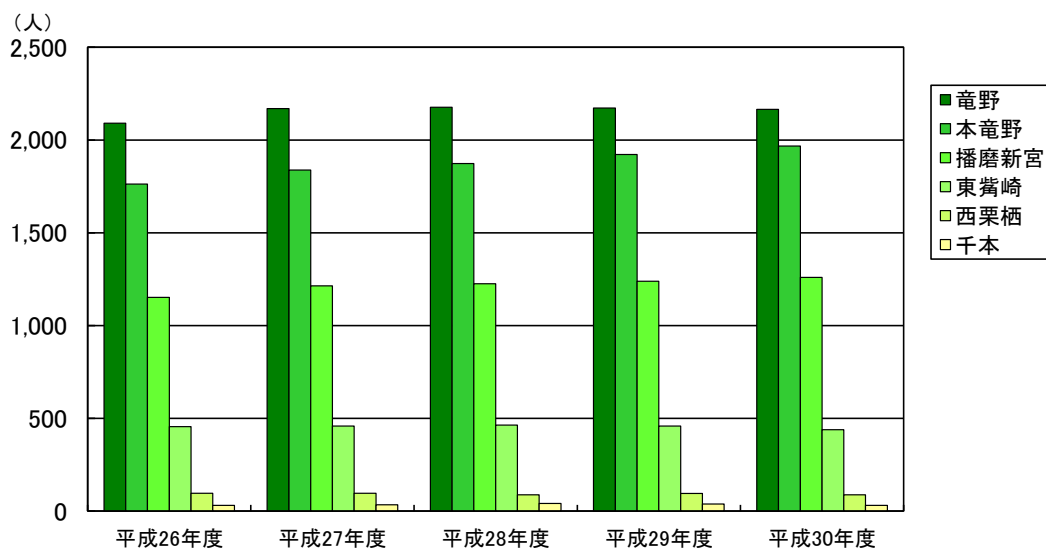

7 運輸・通信

1 自動車等保有台数

(各年度4月1日現在 単位:台)

区分	平成27年度	平成28年度	平成29年度	平成30年度	令和元年度
自動車総数	62,887	63,635	62,949	62,754	62,964
乗用車	25,569	25,941	25,921	25,793	25,616
貨物車	3,253	3,580	3,560	3,474	3,422
バス	102	116	105	108	114
特殊自動車	605	584	586	576	565
小型特殊自動車	777	786	911	948	979
軽自動車	31,565	31,590	30,813	30,790	31,185
その他	1,016	1,038	1,053	1,065	1,083
原動機付自転車	5,697	5,404	5,131	4,883	4,656

(資料:市税課・龍野県税事務所)

2 鉄道各駅乗車人数

(単位:1日平均人数)

区分	平成26年度	平成27年度	平成28年度	平成29年度	平成30年度	
JR 山陽本線	竜野 計	2,091	2,169	2,177	2,172	2,165
	定期	1,571	1,625	1,638	1,634	1,638
	定期外	520	544	540	538	527
JR 姫新線	本竜野 計	1,762	1,838	1,873	1,922	1,967
	定期	1,191	1,249	1,280	1,330	1,380
	定期外	571	589	593	592	588
	東鷲崎 計	455	458	463	458	439
	定期	357	363	363	359	345
	定期外	97	95	100	99	95
	播磨新宮 計	1,152	1,214	1,225	1,239	1,259
	定期	859	911	911	930	959
	定期外	293	303	313	309	300
	千本 計	31	34	41	38	31
	定期	29	32	39	36	29
	定期外	1	2	2	2	2
	西栗栖 計	96	96	88	95	88
	定期	95	94	86	94	87
	定期外	2	2	2	2	1

(資料:西日本旅客鉄道株式会社)

(注) 単位未満四捨五入のため、総数と内訳が合わない場合があります。

3 バス・市民乗り合いタクシー運輸状況

ア コミュニティバス

(各年度3月31日現在)

年度	運行地域	停留所数 (箇所)	運行日数 (日)	運行便数 (便)	乗車人数(人)	
					1日平均	1便平均
平成26年度	龍野地域	97	293	5,865	82.3	4.1
	新宮地域	57	293	3,223	31.5	2.9
	揖保川・御津地域	36	293	2,051	19.4	2.8
	南北	47	293	3,516	140.1	11.7
平成27年度	龍野地域	97	294	5,883	79.8	4.0
	新宮地域	57	294	3,377	34.9	3.0
	揖保川・御津地域	37	294	2,055	16.7	2.4
	南北	48	294	3,822	141.7	10.9
平成28年度	龍野地域	90	293	5,916	72.8	3.6
	新宮地域	56	225	2,650	33.1	2.8
	揖保川・御津地域	40	293	1,858	12.5	2.0
	南北	55	293	3,741	154.4	12.1
平成29年度	南北	54	293	5,567	204.9	10.8
平成30年度	南北	54	292	5,548	217.1	11.4

(資料:まちづくり推進課)

(注) 新宮地域、御津地域については平成29年1月10日から、龍野地域、揖保川地域については平成29年4月3日から市民乗り合いタクシーに移行しています。

3 バス・市民乗り合いタクシー運輸状況(続き)

イ 市民乗り合いタクシー

(各年度3月31日現在)

年度	登録者・利用者 居住地別区域	登録人数 (人)	申請率 (%)	利用人数 (人)	1日平均 利用人数 (人)
平成28年度	新宮区域	1,913	13.2	1,490	21.9
	龍野東区域	2,636	9.5	12	0.2
	龍野西区域	1,526	12.2	-	-
	揖保川区域	1,427	11.7	-	-
	御津区域	1,540	14.1	1,288	18.9
	市外	35	-	54	0.8
平成29年度	新宮区域	2,159	15.2	10,527	35.9
	龍野東区域	3,246	11.6	12,453	42.5
	龍野西区域	1,939	15.6	10,046	34.3
	揖保川区域	1,707	14.1	3,701	12.6
	御津区域	1,737	16.3	7,500	25.6
	市外	110	-	152	0.5
平成30年度	新宮区域	2,347	16.8	11,775	40.3
	龍野東区域	3,646	13.1	17,529	60.0
	龍野西区域	2,183	17.7	13,168	45.1
	揖保川区域	1,824	15.3	6,936	23.8
	御津区域	1,717	16.3	8,359	28.6
	市外	191	-	198	0.7

(資料:まちづくり推進課)

(注) 1 市民乗り合いタクシーは事前登録制であり、平成29年1月10日から新宮区域・御津区域で先行して運行し、平成29年4月3日から市内全域で運行しました。

2 申請率は、登録人数を区域内人口で除した割合です。

3 利用人数は、延べ人数です。

ウ 路線バス

区分	平成26年度	平成27年度	平成28年度	平成29年度	平成30年度	
営業キロ数(km)	47.3	47.3	47.3	47.3	47.3	
停留所数(箇所)	70	70	70	70	70	
1日平均	運行回数(回)	99.0	99.0	98.5	97.5	97.5
	乗車人数(人)	1,089	1,082	1,131	1,100	1,050
	内定期分(人)	230	231	214	208	200

(資料:神姫バス株式会社・株式会社ウエスト神姫)

(注) 営業キロ数、停留所数の基準日は、各年度3月31日現在です。

エ 路線バスに占める事業者別内訳

区分	平成26年度		平成27年度		平成28年度		平成29年度		平成30年度		
	神姫バス(株)	(株)ウエスト神姫	神姫バス(株)	(株)ウエスト神姫	神姫バス(株)	(株)ウエスト神姫	神姫バス(株)	(株)ウエスト神姫	神姫バス(株)	(株)ウエスト神姫	
営業キロ数(km)	3.5	43.8	3.5	43.8	3.5	43.8	3.5	43.8	3.5	43.8	
停留所数(箇所)	7	63	7	63	7	63	7	63	7	63	
1日平均	運行回数(回)	20.0	79.0	20.0	79.0	19.5	79.0	18.5	79.0	18.5	79.0
	乗車人数(人)	560	529	565	517	564	567	562	538	540	510
	内定期分(人)	74	156	78	153	46	168	49	159	49	151

(資料: 神姫バス株式会社・株式会社ウエスト神姫)

(注) 営業キロ数、停留所数の基準日は、各年度3月31日現在です。

4 郵便施設数

(平成31年4月1日現在)

郵便局数	簡易局数	切手・印紙類販売所数	ポスト数
19	15	118	178

(資料: 日本郵便株式会社龍野郵便局)

(注) 切手・印紙類販売所数は、コンビニエンスストアでの販売を含みます。

5 電話施設数

(各年度3月31日現在)

区分	平成26年度	平成27年度	平成28年度	平成29年度	平成30年度
加入電話(回線)	12,927	12,214	11,491	10,811	10,175
事務用	2,725	2,531	2,349	2,223	2,093
住宅用	10,202	9,683	9,142	8,588	8,082
総合デジタル(回線)	1,361	1,278	1,204	1,117	1,049
事務用	1,232	1,165	1,103	1,026	964
住宅用	129	113	101	91	85
公衆電話(個)	123	120	120	120	120

(資料: NTT西日本株式会社関西事業本部)

8 電気・上下水道

1	電灯電力需要状況	77
2	上水道普及状況	77
3	公共下水道整備状況	78
4	水洗化状況	78

年間配水量の推移

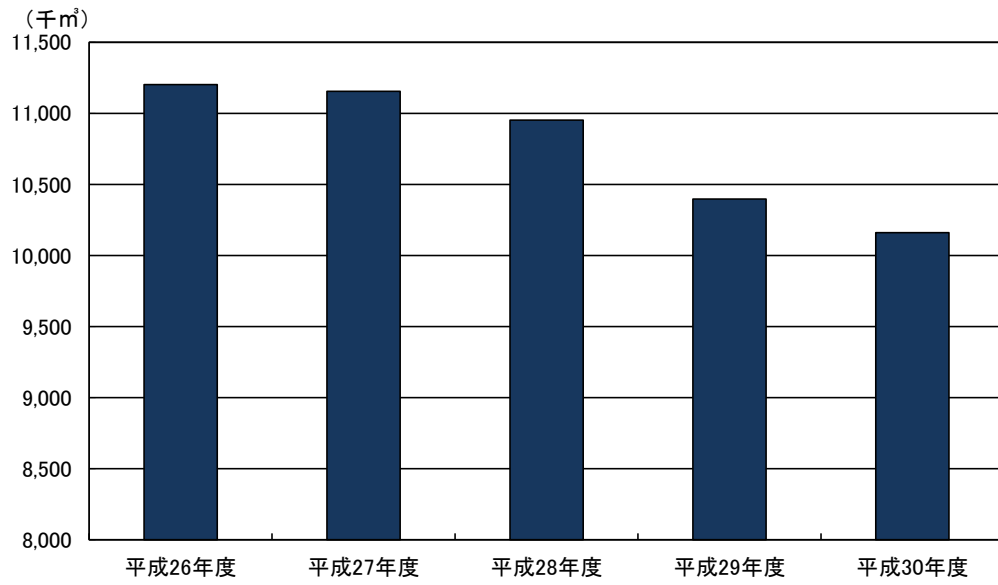

8 電気・上下水道

1 電灯電力需要状況

(各年度3月31日現在)

区分	平成26年度	平成27年度
需要口数(口)	50,930	51,325
電灯	46,300	46,750
電力	4,515	4,472
その他	115	103
消費量(千kWh)	217,164	209,994
電灯	189,388	183,243
電力	27,247	26,383
その他	530	368

(資料:関西電力株式会社兵庫支社)

(注) 1「電灯」:定額電灯、従量電灯、公衆街路灯等

2「電力」:低圧電力、深夜電力、事業用電力

3「その他」:臨時的なもの(建設工事中、臨時電灯・電力、農事用電力等)

4 開示範囲については、規制分野(低圧供給対象)のみです。

5 電力自由化により市内の正確な電力需要状況の把握が困難になったため、平成28年度から更新を終了しました。

2 上水道普及状況

(各年度3月31日現在)

区分	平成26年度	平成27年度	平成28年度	平成29年度	平成30年度		
全市人口(A)(人)	79,072	78,508	77,968	77,276	76,600		
施設	現在給水人口(B)(人)	79,015	78,429	77,914	77,222	76,547	
	普及率(B/A)(%)	99.9	99.9	99.9	99.9	99.9	
	配水管延長(km)	584	584	577	580	580	
	配水能力(m ³ /日)	36,700	36,700	39,430	39,430	39,430	
業務	年間配水量	市内(m ³)	9,987,793	9,914,220	10,014,496	10,396,629	10,160,666
		市外分水(m ³)	1,213,378	1,239,914	936,659	-	-
		合計(C)(m ³)	11,201,171	11,154,134	10,951,155	10,396,629	10,160,666
	配水量	1日最大(m ³)	33,441	34,707	30,635	31,312	30,511
		1日平均(m ³)	26,044	25,894	26,146	27,157	27,837
	1人当たり配水量	1日最大(ℓ)	423	443	393	405	399
		1日平均(ℓ)	330	330	336	352	364
	有収水量(D)(m ³)	10,218,086	10,150,890	9,935,149	9,053,025	8,914,355	
	有収率(D/C)(%)	91.2	91.0	90.7	87.1	87.7	

(資料:上水道課)

(注) 年間配水量の市外分水は、平成28年度末をもって廃止しています。

3 公共下水道整備状況

(平成31年3月31日現在)

区分	汚水処理区域		雨水処理区域		処理場		ポンプ場		前処理	
	面積 (ha)	管渠延長 (km)	面積 (ha)	管渠延長 (km)	箇所数	面積 (㎡)	箇所数	面積 (㎡)	箇所数	面積 (㎡)
供用	3,398	677	840	37	2	8,465	4	2,337	3	59,402

(資料:下水道課・前処理場対策課)

4 水洗化状況

(平成31年3月31日現在)

区分	公共下水道	農業集落排水	地域し尿処理	浄化槽	市内全域
計画面積(ha)	5,071	570	6	591基	5,647
排水区域面積(ha)	3,993	570	6	591基	4,569
処理区域内人口(人)	69,036	5,508	90	1,784	76,600
水洗化世帯数(世帯)	25,693	1,977	34	649	28,525
水洗化率(%)	93.5	94.8	98.9	96.4	93.7
水洗化人口(人)	64,568	5,224	89	1,719	71,782

(資料:下水道課)

9 民生

1	生活保護状況	81
2	保育所施設状況	82
3	こども園施設状況	82
4	児童手当支給状況	83
5	(特別)児童扶養手当支給状況	83
6	養護老人ホーム措置者数	83
7	知的障害者(児)療育手帳所持者数	83
8	精神障害者(児)保健福祉手帳所持者数	83
9	身体障害者(児)手帳新規交付者数	84
10	身体障害者(児)手帳所持者数	84
11	障害者(児)・福祉・介護手当給付状況	85
12	福祉医療費支払状況	85
13	国民健康保険加入状況	86
14	国民健康保険給付状況	86
15	後期高齢者医療事業状況	86
16	国民年金被保険者数	86
17	国民年金保険料納付・免除状況	87
18	基礎年金等給付状況	87
19	老齢福祉年金・特別障害給付金受給状況	87
20	社会福祉施設利用者数	88
21	介護保険被保険者数	88
22	介護サービス給付件数	89
23	要介護(要支援)認定者数	90
24	介護予防・日常生活支援総合事業状況	90
25	障害者・高齢者・児童相談件数	90

生活保護状況の推移

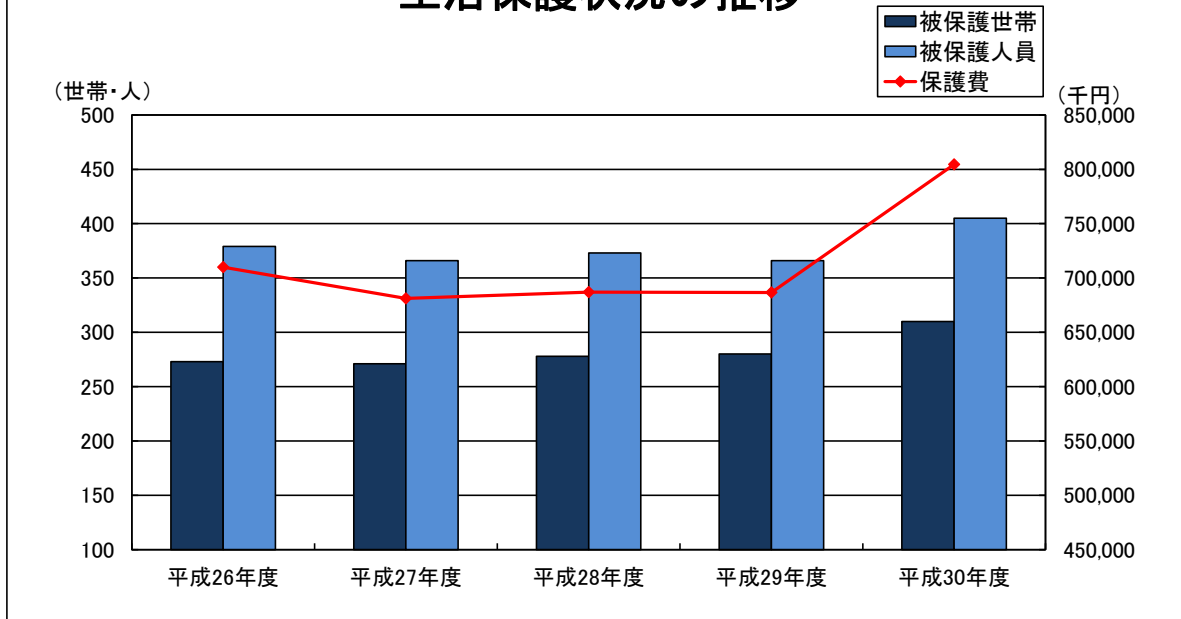

国民健康保険加入世帯数・被保険者数の推移

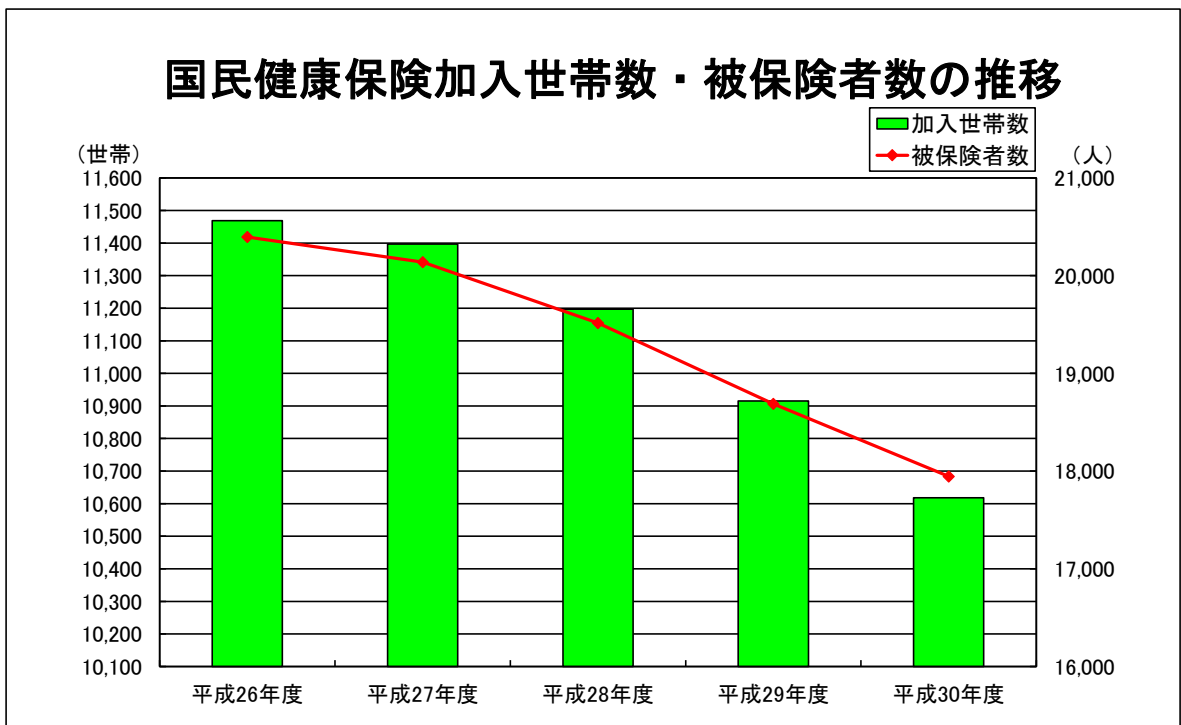

9 民生

1 生活保護状況

(各年度3月31日現在)

区分		平成26年度	平成27年度	平成28年度	平成29年度	平成30年度	
被保護実世帯数(世帯)		273	271	278	280	310	
被保護実人員(人)		379	366	373	366	405	
人員保護率(%)		0.48	0.47	0.48	0.47	0.52	
保護費総額(円)		709,945,775	681,215,547	687,031,233	686,695,196	804,493,853	
扶助別	生活	延世帯数(世帯)	2,621	2,720	2,641	2,683	2,820
		延人員(人)	3,750	3,864	3,663	3,626	3,762
		保護費額(円)	175,623,297	173,367,515	166,527,057	165,202,174	163,746,278
	教育	延世帯数(世帯)	125	119	112	116	121
		延人員(人)	181	214	174	171	176
		保護費額(円)	2,015,490	2,356,525	1,933,851	1,822,651	1,580,310
	住宅	延世帯数(世帯)	1,830	1,931	1,898	1,873	2,018
		延人員(人)	2,688	2,846	2,698	2,631	2,845
		保護費額(円)	47,603,447	48,911,003	47,777,480	47,932,196	53,337,599
	医療	延世帯数(世帯)	2,813	2,962	2,964	2,892	3,191
		延人員(人)	3,542	3,851	3,757	3,578	3,945
		保護費額(円)	445,525,775	412,319,144	428,957,448	426,251,298	534,291,967
	介護 扶助	延世帯数(世帯)	348	391	494	556	728
		延人員(人)	369	408	530	616	813
		保護費額(円)	4,866,770	7,663,773	9,005,781	7,417,666	12,292,412
	生業	延世帯数(世帯)	77	69	60	33	39
		延人員(人)	92	83	62	34	48
		保護費額(円)	1,624,469	1,297,108	1,173,900	844,919	462,900
	葬祭	延世帯数(世帯)	6	7	4	6	6
		延人員(人)	6	7	4	6	6
		保護費額(円)	1,022,999	991,736	573,869	1,270,578	798,340
その他	延世帯数(世帯)	2	2	3	4	1	
	延人員(人)	2	2	3	4	1	
	保護費額(円)	81,848	159,690	591,945	226,918	X	
施設事務費(円)		31,581,680	34,149,053	30,489,902	35,726,796	37,957,287	

(資料:地域福祉課)

(注)「その他」:出産扶助費、就労自立支援給付金

2 保育所施設状況

(各年4月1日現在)

区分		平成27年	平成28年	平成29年	平成30年	平成31年	
施設数 (箇所)	総数	19	17	15	14	12	
	公立	9	9	8	7	5	
	私立	10	8	7	7	7	
定員数 (人)	総数	1,270	1,100	960	900	760	
	公立	500	500	420	360	220	
	私立	770	600	540	540	540	
入所 児童数 (人)	総数	1,261	1,105	945	928	742	
	公立	3歳未満	154	141	123	102	63
		3歳	117	123	85	78	36
		4歳以上	206	218	189	179	92
	私立	3歳未満	264	207	204	201	194
		3歳	167	152	114	114	114
4歳以上		353	264	230	254	243	
保育士数 (人)	総数	202	152	135	133	121	
	公立	69	65	49	45	34	
	私立	143	87	86	88	87	

(資料: 幼児教育課)

(注) 平成27年の保育士数(公立)は、育休中の保育士も含めます。

3 こども園施設状況

(各年4月1日現在)

区分		平成27年	平成28年	平成29年	平成30年	平成31年	
施設数 (箇所)	総数	7	9	11	12	15	
	公立	3	3	4	5	8	
	私立	4	6	7	7	7	
定員数 (人)	総数	665	875	1,060	1,235	1,527	
	公立	230	230	340	420	697	
	私立	435	645	720	815	830	
入所 児童数 (人)	総数	649	936	1,116	1,195	1,471	
	公立	3歳未満	54	43	61	66	115
		3歳	50	60	69	86	150
		4歳以上	94	112	181	219	363
	私立	3歳未満	145	210	244	218	223
		3歳	96	165	171	211	200
4歳以上		210	346	390	395	420	
保育士数 (人)	総数	103	125	151	156	205	
	公立	26	21	32	35	80	
	私立	77	104	119	121	125	

(資料: 幼児教育課)

4 児童手当支給状況

(各年度3月31日現在)

区分		平成26年度	平成27年度	平成28年度	平成29年度	平成30年度
児童手当	延べ児童数(人)	122,744	120,485	117,525	114,974	112,309
	支出額(円)	1,365,055,000	1,340,220,000	1,304,685,000	1,272,915,000	1,240,400,000

(資料:児童福祉課)

5 (特別)児童扶養手当支給状況

(各年度3月31日現在)

区分		平成26年度	平成27年度	平成28年度	平成29年度	平成30年度
児童扶養手当	受給者数(人)	609	572	576	549	532
	支出額(円)	274,777,650	277,793,970	274,384,800	283,365,500	277,925,700
特別児童扶養手当	件数(件)	243	265	273	284	302
	児童数(人)	262	287	300	313	336

(資料:児童福祉課)

6 養護老人ホーム措置者数

(各年4月1日現在 単位:人)

区分		平成27年	平成28年	平成29年	平成30年	平成31年
総数		71	68	70	64	58
措置者数	男	23	24	25	23	22
	女	48	44	45	41	36

(資料:高年福祉課)

7 知的障害者(児)療育手帳所持者数

(各年度3月31日現在 単位:人)

区分		平成26年度	平成27年度	平成28年度	平成29年度	平成30年度
総数		671	695	729	770	805
程度	A(重度)	286	295	303	325	332
	B1(中度)	205	207	214	219	224
	B2(軽度)	180	193	212	226	249

(資料:地域福祉課)

8 精神障害者(児)保健福祉手帳所持者数

(各年度3月31日現在 単位:人)

区分		平成26年度	平成27年度	平成28年度	平成29年度	平成30年度
総数		371	394	390	416	448
程度	1級	65	64	60	59	67
	2級	225	237	233	240	245
	3級	81	93	97	117	136

(資料:地域福祉課)

9 身体障害者(児)手帳新規交付者数

(平成31年3月31日現在 単位:人)

区分	平成30年度	障害程度別					
		1級	2級	3級	4級	5級	6級
総数	132	65	15	17	19	12	4
視覚障害	5	-	-	-	1	4	-
聴覚平衡機能障害	11	-	-	1	7	-	3
音声言語機能障害	4	-	-	3	1	-	-
肢体不自由	55	20	15	7	4	8	1
内部障害	57	45	-	6	6	-	-

(各年度3月31日現在 単位:人)

区分	平成26年度	平成27年度	平成28年度	平成29年度
総数	168	138	168	115
視覚障害	7	8	16	7
聴覚平衡機能障害	13	4	15	6
音声言語機能障害	3	2	2	2
肢体不自由	72	36	72	40
内部障害	73	88	63	60

(資料:地域福祉課)

10 身体障害者(児)手帳所持者数

(平成31年3月31日現在 単位:人)

区分	平成30年度	障害程度別					
		1級	2級	3級	4級	5級	6級
総数	2,807	783	459	478	723	211	153
視覚障害	174	51	60	13	13	26	11
聴覚平衡機能障害	215	14	56	37	49	2	57
音声言語機能障害	45	6	3	22	14	-	-
肢体不自由	1,620	170	336	341	505	183	85
内部障害	753	542	4	65	142	-	-

(各年度3月31日現在 単位:人)

区分	平成26年度	平成27年度	平成28年度	平成29年度
総数	2,974	2,963	2,922	2,847
視覚障害	178	176	184	178
聴覚平衡機能障害	215	214	232	220
音声言語機能障害	40	38	57	49
肢体不自由	1,796	1,780	1,729	1,665
内部障害	745	755	720	735

(資料:地域福祉課)

11 障害者(児)・福祉・介護手当給付状況

(各年度3月31日現在)

区分		平成26年度	平成27年度	平成28年度	平成29年度	平成30年度
障害者福祉金	対象者(人)	3,293	3,291	3,290	3,248	3,251
	実績額(千円)	79,290	78,926	78,880	77,930	77,240
障害児福祉手当	対象者(人)	48	52	54	47	38
	実績額(千円)	7,710	8,078	8,296	7,263	6,650
特別障害者手当	対象者(人)	67	72	64	70	60
	実績額(千円)	19,041	20,391	19,801	19,681	19,138
福祉手当	対象者(人)	5	4	4	4	3
	実績額(千円)	707	692	700	700	542
介護手当	対象者(人)	7	6	6	5	4
	実績額(千円)	625	500	467	425	284

(資料:地域福祉課)

(注) 障害者福祉金は各年度2月末現在です。

12 福祉医療費支払状況

(各年度3月31日現在)

区分		平成26年度	平成27年度	平成28年度	平成29年度	平成30年度
総数	件数(件)	218,221	226,284	215,013	213,459	202,141
	金額(千円)	551,794	544,730	537,303	538,362	513,412
老人医療	件数(件)	8,896	9,264	9,221	8,199	6,591
	金額(千円)	21,198	20,107	18,345	16,061	11,158
母子家庭等医療	件数(件)	7,064	5,355	4,948	4,431	4,275
	金額(千円)	16,772	13,514	12,190	10,826	10,913
乳幼児等医療	件数(件)	103,984	112,896	101,779	103,594	96,116
	金額(千円)	193,003	194,702	191,525	195,656	178,055
重度障害者医療	件数(件)	21,100	21,014	20,300	20,272	19,719
	金額(千円)	126,148	118,493	114,219	111,626	107,034
高齢重度障害者医療	件数(件)	24,875	25,247	25,431	25,443	25,556
	金額(千円)	71,615	72,477	70,230	76,847	84,091
こども医療	件数(件)	52,302	52,508	53,334	51,520	49,884
	金額(千円)	123,058	125,437	130,794	127,346	122,161

(資料:国保医療年金課)

13 国民健康保険加入状況

(各年度内平均)

区分		平成26年度	平成27年度	平成28年度	平成29年度	平成30年度
加入世帯数(世帯)		11,469	11,397	11,197	10,915	10,618
被保険者数(人)		20,395	20,139	19,516	18,688	17,946
加入率(%)	世帯数	38.39	37.94	37.04	35.91	34.78
	人口	25.68	25.55	24.93	24.07	23.31

(資料: 国保医療年金課)

14 国民健康保険給付状況

(各年度3月31日現在 単位: 千円)

区分		平成26年度	平成27年度	平成28年度	平成29年度	平成30年度
総数		6,013,772	6,274,492	6,167,446	6,141,239	5,866,567
療養給付費		5,269,203	5,447,635	5,322,024	5,324,462	5,060,666
療養費		54,558	56,210	56,135	47,912	44,278
高額療養費		652,029	733,045	755,601	737,830	732,314
移送費		26	21	-	157	-
出産育児一時金		31,349	29,874	26,981	25,215	22,308
葬祭費		6,600	7,700	6,700	5,650	7,000
結核医療附加金		8	7	5	13	1

(資料: 国保医療年金課)

15 後期高齢者医療事業状況

(各年度3月31日現在 単位: 人)

区分		平成26年度	平成27年度	平成28年度	平成29年度	平成30年度
被保険者数		10,158	10,397	10,758	11,085	11,427
65歳以上 75歳未満 (障害認定)		405	394	381	371	367
	75歳以上	9,753	10,003	10,377	10,714	11,060
一部負担金 の割合	一定以上 所得者	440	430	448	481	470
	一般	6,326	6,376	6,588	6,709	6,971
	低所得Ⅰ	1,649	1,691	1,734	1,732	1,724
	低所得Ⅱ	1,743	1,900	1,988	2,163	2,262

(資料: 国保医療年金課「後期高齢者医療事業状況報告書(事業月報)」)

16 国民年金被保険者数

(各年度3月31日現在 単位: 人)

区分		平成25年度	平成26年度	平成27年度	平成28年度	平成29年度
総数		16,703	16,291	15,682	15,065	14,538
第1号被保険者数		10,489	10,246	9,800	9,323	8,970
任意加入被保険者数		116	103	90	95	99
第3号被保険者数		6,098	5,942	5,792	5,647	5,469

(資料: 国保医療年金課「日本年金機構 事業統計」)

17 国民年金保険料納付・免除状況

区分		平成25年度	平成26年度	平成27年度	平成28年度	平成29年度
納付状況	納付対象月数(A)(月)	84,953	80,935	77,732	72,702	67,364
	納付済月数(B)(月)	58,419	56,390	53,606	51,394	48,997
	納付率(B/A)(%)	68.8	69.7	68.9	70.7	73
免除状況	総数(人)	3,935	3,958	3,713	3,548	3,518
	法定免除者数(人)	803	799	806	797	783
	申請免除学生納付特例者数(人)	3,132	3,159	2,907	2,751	2,735

(資料:国保医療年金課「日本年金機構 事業統計」)

(注) 免除状況の基準日は、各年度3月31日現在です。

18 基礎年金等給付状況

(各年度3月31日現在 単位:人)

区分		平成25年度	平成26年度	平成27年度	平成28年度	平成29年度
総数		21,128	22,317	22,278	22,732	23,147
老齢給付	老齢基礎	18,547	19,921	20,039	20,646	21,204
	老齢(5年年金含む)	654	545	451	376	306
	旧通算老齢	666	585	519	444	382
障害給付	障害基礎(拠出)	304	305	304	311	299
	障害基礎(無拠出)	856	857	871	865	866
	旧障害	29	26	25	25	23
遺族給付	遺族基礎(拠出)	46	49	39	38	43
	寡婦	26	29	30	27	24

(資料:国保医療年金課 日本年金機構データによる。)

19 老齢福祉年金・特別障害給付金受給状況

(各年度3月31日現在 単位:人)

区分		平成25年度	平成26年度	平成27年度	平成28年度	平成29年度
老齢福祉年金受給者 総数		1	1	1	1	1
	全部支給	-	-	-	-	-
	一部支給	-	-	-	-	-
	全部停止	1	1	1	1	1
特別障害給付金受給資格者 総数		10	10	10	10	9
	全部支給	4	4	4	3	2
	一部支給	3	3	2	3	1
	全部停止	3	3	4	4	6

(資料:国保医療年金課 日本年金機構データによる。)

20 社会福祉施設利用者数

(単位:人)

施設名		平成26年度	平成27年度	平成28年度	平成29年度	平成30年度
児童館	中央児童館	11,680	12,037	13,165	15,097	11,742
	福栖児童館	11,013	11,045	-	-	-
	段之上児童館	4,054	2,234	-	-	-
	室津児童館	1,595	1,635	1,232	826	527
障害者・高齢者・福祉施設等	障害児通所支援センターはばたき園	1,811	1,687	1,485	1,785	2,136
	生きがいセンター	21,700	21,232	20,997	21,645	19,967
	福祉会館	2,987	6,009	6,026	6,220	6,807
	新宮ふれあい福祉会館	48,689	51,767	39,273	38,115	31,461
	御津やすらぎ福祉会館	20,009	17,115	17,627	17,868	17,624
	老人福祉センター	2,726	4,087	4,014	4,302	4,149
	高齢者ふれあいセンター梅寿園	2,738	2,781	2,333	2,376	2,030
	高齢者ふれあいセンター梅香園	2,122	1,919	1,846	2,067	1,738
隣保館	農家高齢者創作館	395	295	215	-	-
	総合隣保館	10,024	7,857	7,832	7,308	6,981
	誉隣保館	6,950	6,012	5,225	4,974	6,371
	福栖会館	6,558	7,262	8,189	8,182	8,393
	上笹会館	4,994	2,355	2,179	2,609	2,285
	段之上会館	8,415	7,192	8,876	9,008	8,238
	仙正隣保館	2,524	2,567	3,514	3,115	2,837
	本條自治会館	4,755	4,464	4,790	4,440	4,421
上袋尻自治会館	5,280	5,606	4,854	4,649	4,461	

(資料:人権推進課・地域福祉課・高年福祉課・児童福祉課・農林水産課)

(注)1 平成26年度 福祉会館は、耐震工事のため、平成26年4月から9月までの人数です。

2 平成26年度 老人福祉センターは、耐震工事のため、平成26年4月から12月までの人数です。

3 福栖児童館及び段之上児童館は、平成27年度末をもって閉館しています。

4 農家高齢者創作館は、平成29年度から使用を中止しています。

21 介護保険被保険者数

(各年度3月31日現在 単位:人)

区分		平成26年度	平成27年度	平成28年度	平成29年度	平成30年度
総数		47,338	47,533	47,636	47,768	47,829
第1号被保険者	65歳以上75歳未満	11,669	11,931	11,968	11,894	11,831
	75歳以上	9,772	10,008	10,389	10,746	11,127
第2号被保険者	40歳以上65歳未満	25,897	25,594	25,279	25,128	24,871

(資料:高年福祉課)

22 介護サービス給付件数

(単位:件)

区分		平成26年度	平成27年度	平成28年度	平成29年度	平成30年度
居宅	訪問介護	7,931	8,121	8,266	7,621	6,757
	訪問入浴介護	290	299	281	403	418
	訪問看護	3,129	3,321	3,979	4,649	5,346
	訪問リハビリテーション	1,069	790	604	644	673
	通所介護(デイサービス)	17,041	18,343	16,401	13,872	11,490
	通所リハビリテーション(デイケア)	3,931	3,923	3,894	4,042	4,269
	福祉用具貸与	15,259	16,306	17,195	18,589	19,756
	短期入所生活介護(ショートステイ)	2,801	2,655	2,659	2,818	2,852
	短期入所療養介護(ショートステイ)	557	592	515	538	408
	居宅療養管理指導	1,272	1,704	2,254	2,723	2,854
	特定施設入居者生活介護	699	765	865	895	924
	居宅介護サービス計画	26,577	27,751	29,178	28,528	27,291
	福祉用具購入	422	372	341	331	353
	住宅改修	387	331	383	337	366
地域密着型	定期巡回・随時対応型訪問介護看護	498	467	412	415	407
	認知症対応型通所介護	103	75	63	78	42
	小規模多機能型居宅介護	1,425	1,433	1,474	1,476	1,530
	認知症対応型共同生活介護	820	851	846	1,030	1,017
	介護老人福祉施設入所者生活介護	131	147	156	158	172
	複合型サービス(看護小規模多機能型居宅介護)	668	848	858	936	1,231
	通所介護(デイサービス)	-	-	3,208	3,922	3,776
施設	介護老人福祉施設	3,892	4,074	4,173	4,160	4,199
	介護老人保健施設	2,295	2,197	2,205	2,249	2,168
	介護療養型医療施設	242	227	196	124	125
	介護医療院	-	-	-	-	12
	特定入所者介護	4,576	4,693	4,551	4,662	4,629

(資料:高年福祉課)

- (注) 1 通所介護(デイサービス):平成28年4月1日から、介護保険法の改正により利用定員19人未満の事業所は、地域密着型サービスに移行しました。
- 2 訪問介護、通所介護(デイサービス)の予防給付については、平成29年4月1日から介護保険法の改正により、介護予防・日常生活支援総合事業(総合事業)の訪問型サービス、通所型サービスに移行しました。
- 3 平成30年4月1日に介護医療院が創設されました。

23 要介護(要支援)認定者数

(各年度3月31日現在 単位:人)

区分		平成26年度	平成27年度	平成28年度	平成29年度	平成30年度
総数		4,028	4,140	4,352	4,095	4,308
認定区分別	要支援1	464	544	689	541	598
	要支援2	516	553	556	434	490
	要介護1	837	898	983	1,032	1,105
	要介護2	801	764	727	719	730
	要介護3	572	569	556	542	509
	要介護4	453	471	509	481	513
	要介護5	385	341	332	346	363

(資料:高年福祉課)

(注)平成29年4月1日から介護保険法の改正により、要支援認定者のうち更新時に訪問型サービス、通所型サービスの利用を希望された方については、介護予防・日常生活支援総合事業(総合事業)の事業対象者となりました。

24 介護予防・日常生活支援総合事業状況

(各年度3月31日現在)

区分	平成29年度	平成30年度
対象者数(人)	386	367
給付件数 総数(人)	4,144	7,898
訪問型サービス(相当)	155	240
訪問型サービス(緩和)	986	2120
通所型サービス(相当)	832	842
通所型サービス(緩和)	2,171	4,696

(資料:高年福祉課・地域包括支援課)

(注)1「相当」:予防給付相当のサービス

2「緩和」:緩和した基準によるサービス

25 障害者・高齢者・児童相談件数

(単位:件)

区分	平成26年度	平成27年度	平成28年度	平成29年度	平成30年度
障害者相談	9	15	32	409	843
高齢者相談	4,698	5,429	5,955	7,204	6,652
児童相談	232	256	366	809	1,067

(資料:地域福祉課・地域包括支援課・児童福祉課)

(注)1 高齢者相談の件数は、地域包括支援課と在宅介護支援センターの合計です。

2 平成29年度高齢者相談の件数増加は、地域包括支援課内にふくし総合相談窓口を設置したためです。

3 平成29年度障害者相談の件数増加は、地域包括支援課内ふくし総合相談窓口に基づ幹相談支援センターを設置したためです。

4 平成29年度児童相談の件数増加は、児童福祉課に子育て世代包括支援センター(子育て応援センターすくすく)を設置し、妊娠期から子育て期までの相談が大幅に増加したためです。

10 保健・医療

1	母子保健事業状況	93
2	健康増進事業状況	93
3	乳幼児健康診査受診者数	93
4	がん検診等受診者数	94
5	献血状況	94
6	医療施設状況	94
7	医療従事者数	95
8	主要死因別死亡者数	95
9	たつの市民病院入院患者数	96
10	たつの市民病院外来患者数	96
11	市立介護老人保健施設利用者数	96

主要死因別死亡者数割合

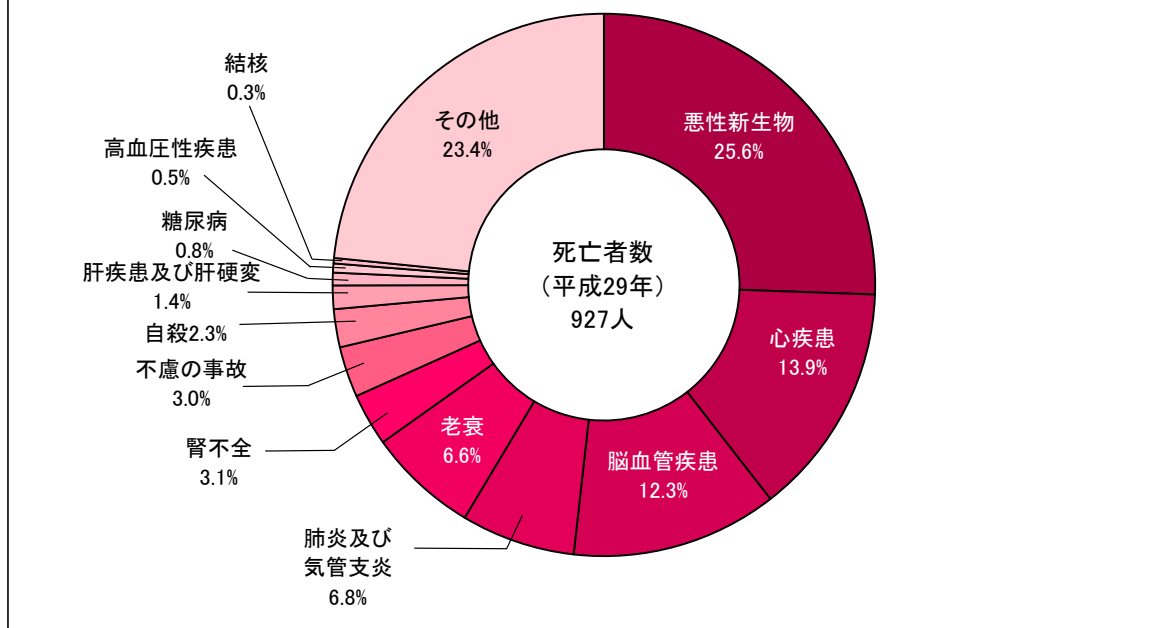

市民病院入院・外来患者数の推移

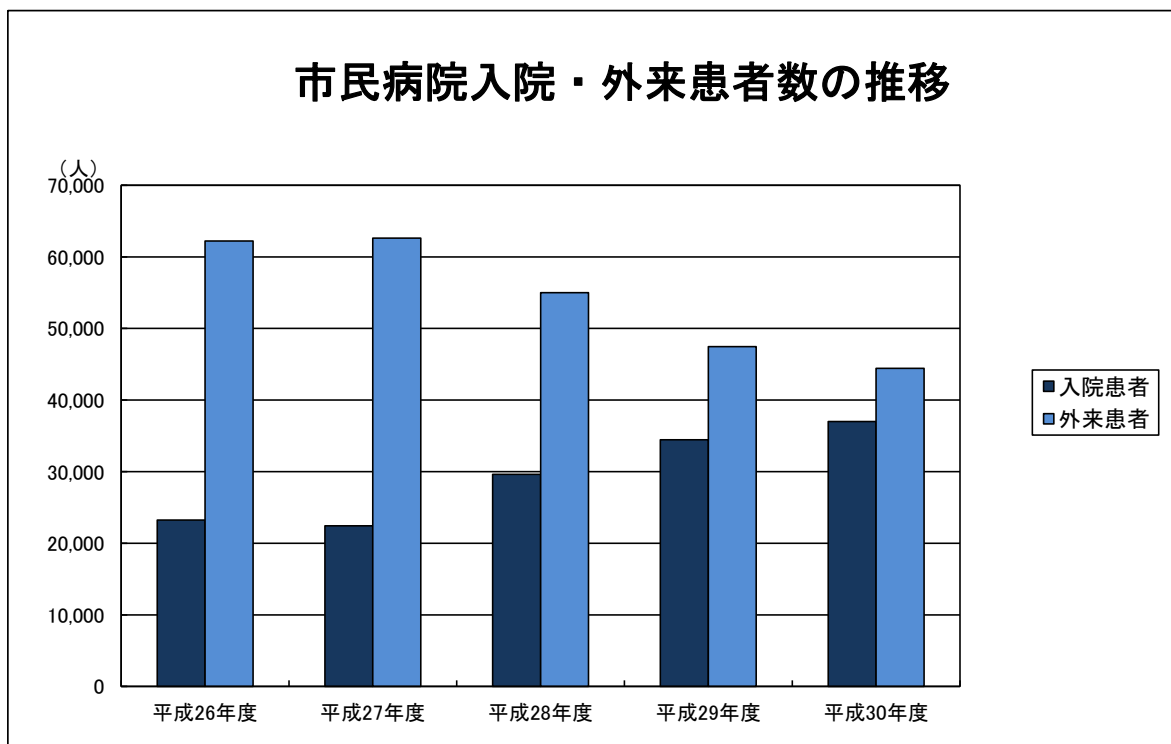

10 保健・医療

1 母子保健事業状況

区分	平成26年度	平成27年度	平成28年度	平成29年度	平成30年度
母子健康手帳交付件数(件)	623	566	561	529	469
訪問指導(人)	901	939	1,020	976	888
乳幼児健康診査(人)	1,836	1,868	1,728	1,703	1,656
健康相談(人)	3,198	3,117	2,903	2,547	2,496
健康教育(人)	1,632	1,092	956	1,218	918

(資料:健康課)

2 健康増進事業状況

区分	平成26年度	平成27年度	平成28年度	平成29年度	平成30年度
健康手帳交付件数(件)	2,332	1,064	1,006	-	-
訪問指導(人)	294	293	313	151	263
健康診査(人)	7,391	7,086	6,958	6,930	7,612
健康相談(人)	7,095	7,041	6,296	5,402	3,561
健康教育(人)	42,372	40,764	37,380	32,046	25,890

(資料:健康課)

(注) 1 健康増進事業実施要領の改正により、平成29年度以降健康手帳の交付は廃止されています。

2 平成30年度以降の健康教育の減少は、いきいき百歳体操が地域包括支援課に移管されたためです。

3 乳幼児健康診査受診者数

(単位:人)

区分	平成26年度	平成27年度	平成28年度	平成29年度	平成30年度
乳児健康診査	578	603	520	508	496
1歳6か月児健康診査	606	595	615	568	539
3歳児健康診査	652	670	593	627	621
7・8か月児相談	591	597	559	505	499
2歳6か月児相談	628	603	600	612	580

(資料:健康課)

4 がん検診等受診者数

(単位:人)

区分	平成26年度	平成27年度	平成28年度	平成29年度	平成30年度
基本健診(特定健診)	7,602	7,086	6,958	6,930	7,612
胃がん検診	4,303	4,049	3,800	3,674	3,568
肺がん結核検診	6,640	6,477	6,442	6,236	6,302
喀痰検査	194	164	128	159	116
大腸がん検診	6,126	6,549	6,242	6,140	6,239
子宮頸部がん検診	2,022	1,705	1,535	1,572	1,484
子宮体部がん検診	24	20	8	10	10
乳がん検診	2,166	1,675	1,458	1,165	1,423
骨粗鬆症検診	210	194	330	261	278
前立腺がん検診	2,019	1,965	1,985	1,953	1,985
肝炎ウイルス検診	1,049	1,045	1,133	782	750
腹部エコー検査	2,376	2,355	2,299	2,320	2,518

(資料:健康課)

5 献血状況

区分	平成26年度	平成27年度	平成28年度	平成29年度	平成30年度
実施日数(日)	20	16	16	18	16
採血者(人)	1,062	892	977	860	940
200ml献血	32	19	17	13	15
400ml献血	1,030	873	960	847	925

(資料:健康課)

6 医療施設状況

(各年度3月31日現在)

区分	平成26年度	平成27年度	平成28年度	平成29年度	平成30年度	
総数	施設数	86	85	82	80	83
	病床数	1,119	1,119	1,100	1,100	1,100
病院	施設数	9	9	9	9	9
	病床数	1,081	1,081	1,081	1,081	1,080
一般診療所	施設数	47	46	43	42	45
	病床数	38	38	19	19	19
歯科診療所	施設数	30	30	30	29	29

(資料:健康課)

7 医療従事者数

(各年12月31日現在 単位:人)

区分	平成22年	平成24年	平成26年	平成28年	平成30年
総数	1,040	1,085	1,115	1,145	1,170
医師	103	106	102	97	106
歯科医師	36	35	39	41	42
薬剤師	92	117	132	139	136
保健師	34	44	36	38	36
助産師	1	1	-	1	1
看護師	504	531	559	592	618
准看護師	270	251	247	237	231

(資料:健康課)

8 主要死因別死亡者数

(単位:人)

区分	平成25年	平成26年	平成27年	平成28年	平成29年
総数	885	924	896	887	927
悪性新生物	250	236	274	235	237
脳血管疾患	95	127	107	116	114
心疾患	146	143	128	118	129
肺炎及び気管支炎	126	134	120	88	63
結核	1	-	3	-	3
腎不全	18	24	17	26	29
肝疾患及び肝硬変	10	14	10	9	13
糖尿病	10	13	13	10	7
高血圧性疾患	4	2	-	1	5
老衰	28	34	29	60	61
不慮の事故	26	39	25	24	28
自殺	12	18	22	14	21
その他	159	140	148	186	217

(資料:健康課「兵庫県保健統計年報」)

9 たつの市民病院入院患者数

(単位:人)

区分	平成26年度	平成27年度	平成28年度	平成29年度	平成30年度
総数	23,248	22,437	29,619	34,460	37,001
内科	8,593	7,593	15,716	23,125	26,815
外科	7,663	7,158	1,881	5	-
整形外科	6,507	7,273	11,645	11,319	10,186
眼科	485	413	377	11	-

(資料: たつの市民病院)

(注)「内科」には「呼吸器内科」「消化器内科」「循環器内科」を含みます。

10 たつの市民病院外来患者数

(単位:人)

区分	平成26年度	平成27年度	平成28年度	平成29年度	平成30年度
総数	62,230	62,624	55,006	47,461	44,421
内科	21,142	21,129	18,988	19,452	19,668
外科	5,744	5,849	3,314	1,876	2,224
整形外科	22,686	24,811	23,833	15,779	11,417
麻酔科	1,422	1,249	-	-	-
小児科	114	67	-	-	-
皮膚科	-	-	435	2,285	2,318
形成外科	-	-	-	381	544
泌尿器科	-	-	-	996	1,923
眼科	10,990	9,361	8,330	6,638	6,327
精神科・老年精神科	132	158	106	54	-

(資料: たつの市民病院)

(注)1 室津診療所を含みます。

2 「内科」には「呼吸器内科」「消化器内科」「循環器内科」を含みます。

11 市立介護老人保健施設利用者数

(ケアホームみつ)

(単位:人)

区分	平成26年度	平成27年度	平成28年度	平成29年度	平成30年度
介護保健施設サービス	14,336	15,209	15,168	13,563	7,885
短期入所療養介護	1,252	1,221	1,182	769	-
通所リハビリテーション	5,606	5,673	5,484	4,380	3,138

(資料: たつの市民病院)

11 環境・衛生

1	ごみ収集処理状況	99
2	し尿収集処理状況	99
3	公害苦情受付件数	100
4	大気環境濃度	100
5	生活衛生営業施設数	101
6	斎場利用状況	101
7	犬の登録等	101

ごみ収集処理状況の推移

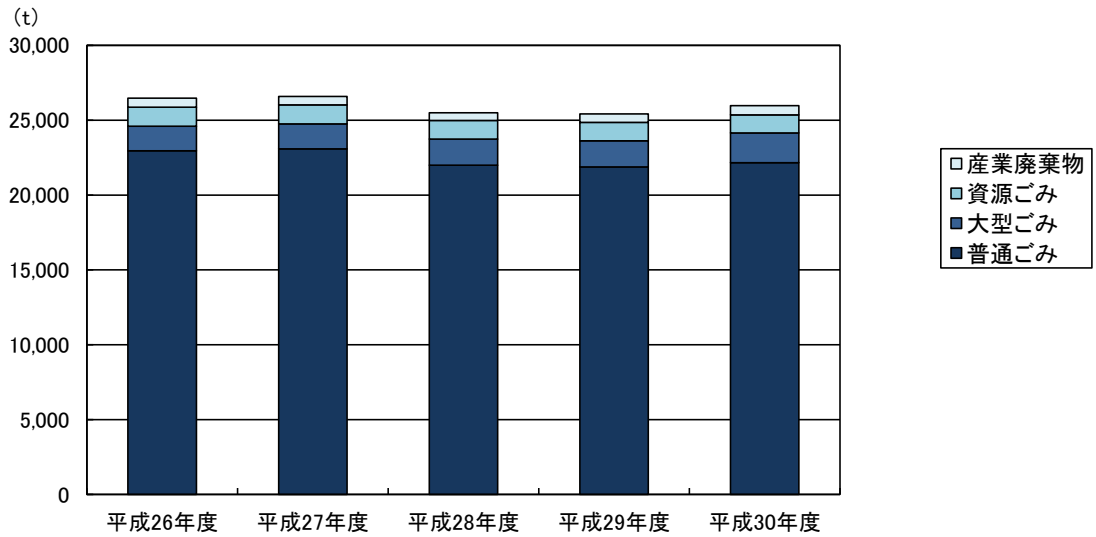

し尿収集処理状況の推移

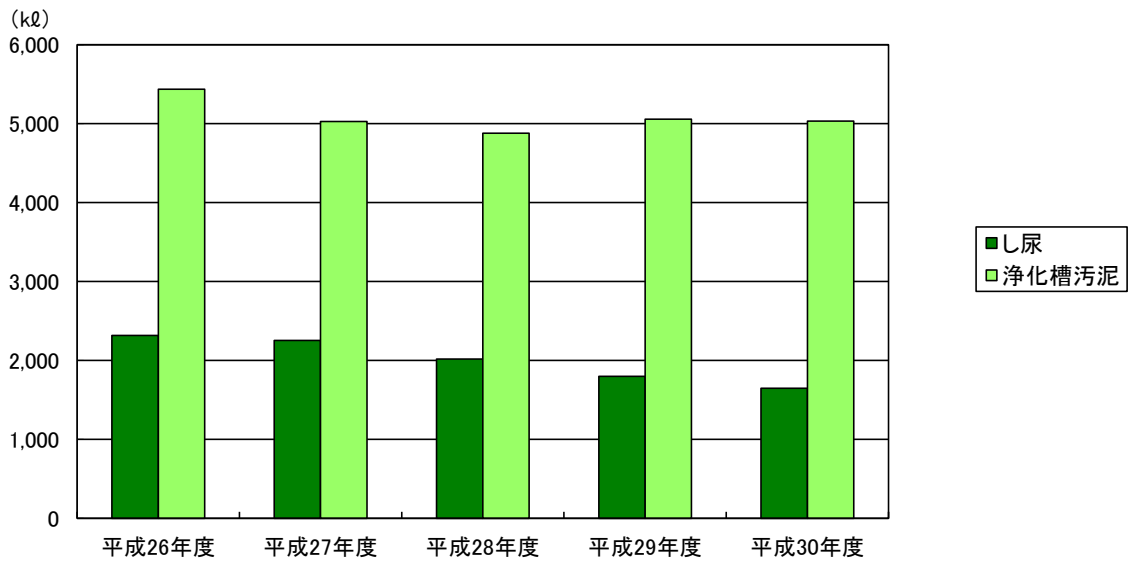

11 環境・衛生

1 ごみ収集処理状況

区分		平成26年度	平成27年度	平成28年度	平成29年度	平成30年度
処理対象人口（人）		79,072	78,508	77,968	77,276	76,600
収集処理総量（t）		26,471	26,593	25,493	25,416	25,972
普通ごみ（t）	家庭系	14,310	14,050	13,799	13,705	13,768
	事業系	8,646	9,041	8,192	8,169	8,392
大型ごみ（t）	家庭系	1,369	1,398	1,418	1,489	1,649
	事業系	274	268	325	268	348
カン（t）	家庭系	116	110	107	102	100
ビン（t）	家庭系	418	405	384	372	350
ペットボトル（t）	家庭系	103	102	104	103	107
紙パック（t）	家庭系	11	11	10	10	10
プラスチック容器包装（t）	家庭系	413	431	434	430	433
紙製容器包装（t）	家庭系	206	207	208	204	195
産業廃棄物（t）	事業系	605	570	512	564	620

（資料：環境課「揖龍クリーンセンター搬入実績一覧」及び「にしはりまクリーンセンター搬入実績一覧」）

（注）1 火災ごみ、不法投棄ごみを除きます。

2 普通ごみは、可燃ごみと不燃ごみの合計です。

2 し尿収集処理状況

区分		平成26年度	平成27年度	平成28年度	平成29年度	平成30年度	
処理対象人口（人）		79,072	78,508	77,968	77,276	76,600	
処理人口	水洗化人口	公共下水道（人）	65,359	65,601	64,506	63,994	64,568
		浄化槽（人）	10,224	9,640	10,308	10,185	9,199
	計画収集人口（人）	3,489	3,267	3,154	3,097	2,833	
収集・処理量	し尿（kℓ）	2,316	2,254	2,017	1,800	1,647	
	浄化槽汚泥（kℓ）	5,436	5,027	4,880	5,056	5,033	

（資料：環境課「揖龍衛生処理場し尿処理実態状況」）

（注）浄化槽人口及び浄化槽汚泥量には、農業集落排水施設及びコミュニティプラントを含みます。

3 公害苦情受付件数

(単位:件)

区分		平成26年度	平成27年度	平成28年度	平成29年度	平成30年度
総数		86	146	105	96	133
典型7公害	大気汚染	27	54	38	34	39
	水質汚染	5	7	7	4	8
	土壌汚染	-	1	-	-	2
	騒音	10	11	6	6	13
	振動	-	-	-	-	-
	地盤沈下	-	-	-	-	-
	悪臭	15	4	10	4	8
その他		29	69	44	48	63

(資料:環境課)

(注)「その他」:雑草木繁茂等

4 大気環境濃度

区分	平成26年度	平成27年度	平成28年度	平成29年度	平成30年度
一酸化窒素(ppm)	0.002	0.002	0.001	0.001	0.001
二酸化窒素(ppm)	0.008	0.007	0.006	0.007	0.006
オキシダント(ppm)	0.029	0.030	0.030	0.031	0.030
微小粒子状物質PM2.5($\mu\text{g}/\text{m}^3$)	13.4	11.8	10.1	10.2	9.8
風速(m/s)	2.0	2.0	2.0	2.0	2.0

(資料:環境課「兵庫県大気汚染常時監視結果」)

(注) 1 観測地は、たつの市役所です。

2 数値は各年度の平均であり、平成26年度から平成29年度までの数値は確定値、平成30年度の数値は速報値です。

(月別大気環境濃度)

年月	一酸化窒素 (ppm)	二酸化窒素 (ppm)	オキシダント (ppm)	微小粒子状物質 PM2.5($\mu\text{g}/\text{m}^3$)	風速 (m/s)	
平成30年	4月	0.001	0.007	0.043	14.4	2.0
	5月	0.001	0.006	0.041	12.2	1.9
	6月	0.001	0.005	0.034	10.4	1.9
	7月	0.001	0.005	0.027	12.6	2.1
	8月	0.001	0.005	0.025	9.4	2.1
	9月	0.001	0.004	0.025	6.4	2.0
	10月	0.001	0.005	0.028	7.5	2.0
	11月	0.001	0.006	0.024	8.9	1.7
	12月	0.001	0.006	0.022	6.5	1.9
平成31年	1月	0.001	0.006	0.026	6.9	1.9
	2月	0.001	0.008	0.029	11.5	1.9
	3月	0.001	0.006	0.037	10.4	2.1

(注) 数値は各月の平均です。

5 生活衛生営業施設数

(各年度3月31日現在 単位:箇所)

区分	平成26年度	平成27年度	平成28年度	平成29年度	平成30年度
旅館	31	30	32	32	31
理容所	65	63	63	62	61
美容所	132	136	134	136	138
クリーニング所	53	51	51	49	47
公衆浴場	18	17	17	16	16
興行場	1	1	1	1	1

(資料: 龍野健康福祉事務所)

(注) 旅館法等に基づき、許可又は確認を受けた施設数です。

6 斎場利用状況

区分	平成26年度	平成27年度	平成28年度	平成29年度	平成30年度
大人(12歳以上)(人)	859	819	848	868	801
小人(12歳未満)(人)	1	1	1	3	1
死胎児・胞衣物・その他(体)	14	12	10	14	14
小動物(頭)	1,077	1,058	1,131	1,036	1,029

(資料: 環境課「揖龍火葬場使用状況集計表」及び「播磨高原広域事務組合斎場使用状況一覧」)

7 犬の登録等

(単位:頭)

区分	平成26年度	平成27年度	平成28年度	平成29年度	平成30年度	
新規登録	340	363	315	363	363	
注射	4,040	3,954	3,856	3,773	3,750	
捕獲	11	7	4	8	7	
返還	5	7	4	4	6	
引取り	犬	5	12	5	-	7
	猫	91	86	71	63	62

(資料: 環境課「兵庫県動物愛護センター龍野支所集計結果」)

12 警察・消防・防災

1	交通事故発生状況	105
2	路線別交通事故発生状況（人身事故）	105
3	運転免許証保有者数	105
4	犯罪発生件数	106
5	交通災害共済加入状況	106
6	消防施設状況	106
7	消防団・分団状況	107
8	火災発生件数	107
9	消防署状況	107
10	原因別火災発生件数	108
11	火災損害状況	109
12	事故別救急活動件数	109
13	救急車出動状況	110
14	自主防災組織状況	110
15	災害備蓄用品（食糧）	110

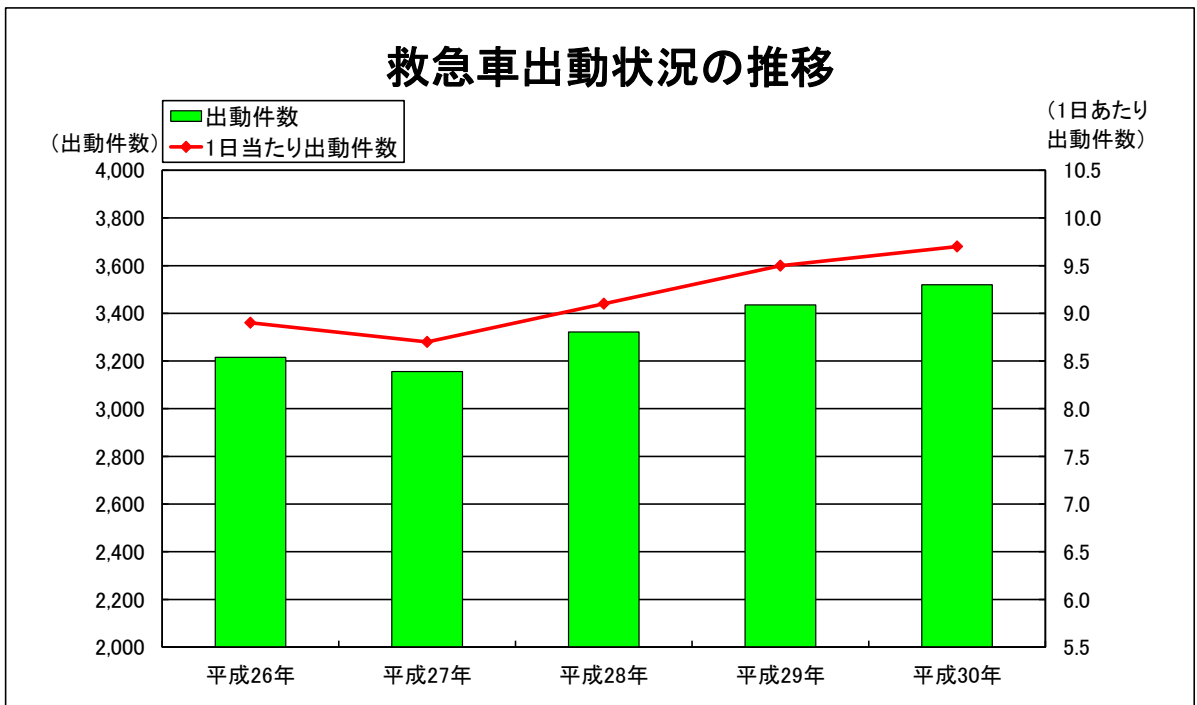
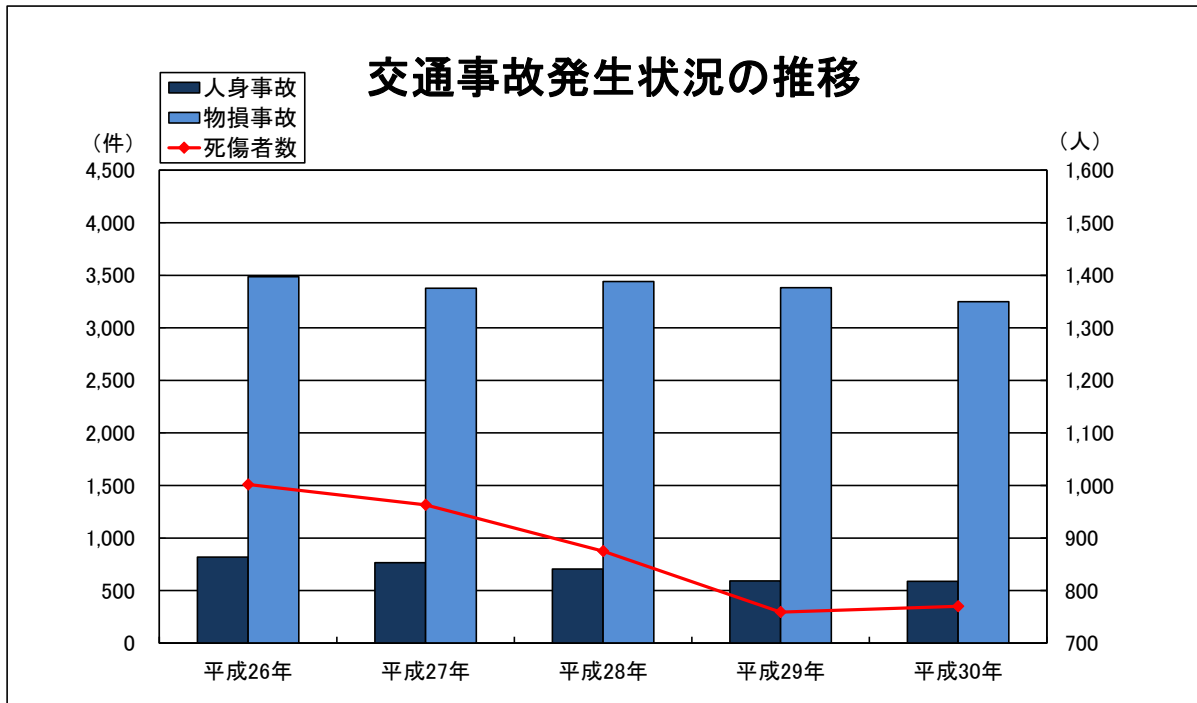

12 警察・消防・防災

1 交通事故発生状況

区分	平成26年	平成27年	平成28年	平成29年	平成30年
発生件数 総数(件)	4,305	4,142	4,145	3,975	3,836
人身事故	818	765	705	592	588
物損事故	3,487	3,377	3,440	3,383	3,248
死傷者数 総数(人)	1,002	963	875	759	770
死者	5	4	3	3	5
負傷者					
重傷者	66	42	35	33	56
軽傷者	931	917	837	723	709

(資料: たつの警察署)

(注) 揖保郡太子町を含めた数値です。

2 路線別交通事故発生状況(人身事故)

区分	平成26年		平成27年		平成28年		平成29年		平成30年	
	件数 (件)	死者 (人)	件数 (件)	死者 (人)	件数 (件)	死者 (人)	件数 (件)	死者 (人)	件数 (件)	死者 (人)
国道2号	90	-	82	-	104	1	84	1	79	1
国道29号	4	-	2	-	2	-	3	-	4	0
国道179号	152	3	141	-	135	-	100	-	105	2
国道250号	28	-	21	-	21	1	10	-	26	0
県道姫路上郡線	45	-	32	-	31	-	41	-	22	-
その他の県道	161	1	187	1	140	1	104	2	103	-
市道	297	1	263	3	234	-	212	-	219	2
その他	41	-	37	-	38	-	38	-	30	-

(資料: たつの警察署)

(注) 1 揖保郡太子町を含めた数値です。

2 「その他」: 道路交通の用に供しない場所(駐車場等)

3 運転免許証保有者数

(単位: 人)

区分	平成26年	平成27年	平成28年	平成29年	平成30年
総数	77,381	77,082	76,862	76,618	76,385
男	40,949	40,731	40,483	40,235	39,958
女	36,432	36,351	36,379	36,383	36,427

(資料: たつの警察署)

(注) 揖保郡太子町を含めた数値です。

4 犯罪発生件数

(単位:件)

区分	平成26年	平成27年	平成28年	平成29年	平成30年
総数	563	783	682	736	745
凶悪犯	-	2	2	2	5
粗暴犯	28	41	45	58	65
窃盗犯	408	531	458	463	440
知能犯	13	23	38	25	34
風俗犯	5	7	4	13	5
その他	109	179	135	175	196

(資料:たつの警察署)

(注) 1 平成27年4月からは、揖保郡太子町を含めた数値です。

2 「凶悪犯」:殺人・強盗・放火・強姦

3 「粗暴犯」:暴行・傷害・脅迫・恐喝・凶器準備集合

4 「その他」:器物損壊等

5 交通災害共済加入状況

区分	平成26年度	平成27年度	平成28年度	平成29年度	平成30年度	
加入者	総数(人)	11,331	11,173	10,995	10,797	10,612
	加入率(%)	14.5	14.5	14.3	14.2	14.1
掛金(千円)	5,666	5,587	5,498	5,399	5,306	
見舞金	支払件数(件)	136	157	119	153	109
	支払額(千円)	7,270	10,210	7,760	11,350	7,270

(資料:市民課)

6 消防施設状況

(平成31年4月1日現在)

区分	庁舎施設	消防車 総数					救助 工作車	救急 車	その 他の 車両	ポンプ 台数	消火 栓	防火 水槽	その 他の 水利
		消 防 ポン プ 自動 車	小 型 動 力 ポン プ 付 積 載 車	は し ご 自動 車	そ の 他								
たつの消防署	5	20	6	-	2	12	1	7	4	6	-	-	-
消防団	47	48	19	29	-	-	-	-	-	-	3,304	223	182

(資料:危機管理課・西はりま消防組合たつの消防署)

(注) ポンプ台数とは消防車以外の可搬式ポンプ等の台数をいいます。

7 消防団・分団状況

(各年4月1日現在)

区分		平成27年	平成28年	平成29年	平成30年	平成31年
消防団数		1	1	1	1	1
分団数		47	47	47	47	47
消防団員(人)		1,381	1,375	1,360	1,337	1,326
地域別団員数(人)	団本部	18	18	18	18	18
	龍野地域	448	444	438	431	426
	新宮地域	442	440	447	440	421
	揖保川地域	173	176	172	169	165
	御津地域	300	297	285	279	291
	機能別消防団	-	-	-	-	5

(資料:危機管理課)

8 火災発生件数

(単位:件)

区分		平成26年	平成27年	平成28年	平成29年	平成30年
総数		20	22	22	26	31
建物	建物	15	10	12	18	19
	公共物	3	1	-	-	2
	住宅	6	5	6	7	6
	工場	3	3	1	7	6
	納屋	1	1	5	-	2
	その他	2	-	-	4	3
林野		1	1	1	-	2
車両		2	2	2	2	4
その他火災		2	9	7	6	6

(資料:西はりま消防組合たつの消防署)

9 消防署状況

(各年4月1日現在)

区分		平成27年	平成28年	平成29年	平成30年	平成31年
勤務者総数		85	68	69	80	81
たつの消防署		54	37	38	37	38
たつの消防署新宮分署		11	11	11	11	11
たつの消防署光都分署		-	-	-	12	12
たつの消防署揖保川出張所		10	10	10	10	10
たつの消防署御津出張所		10	10	10	10	10

(資料:西はりま消防組合たつの消防署)

- (注) 1 平成30年4月1日から光都分署(赤穂市から移管)を開署しています。
 2 勤務者総数には再任用職員及び臨時職員を含みません。
 3 たつの消防署光都分署には赤穂市からの派遣職員8人(赤穂市消防吏員)を含みます。

10 原因別火災発生件数

(単位:件)

区分	平成26年	平成27年	平成28年	平成29年	平成30年
総数	20	22	22	26	31
マッチ・タバコ	3	1	2	-	1
火あそび	-	1	1	-	-
たき火	2	2	3	6	4
こんろ関係	1	-	2	2	3
内燃関係	-	-	-	-	-
電気関係	5	3	1	5	5
暖房関係	1	2	3	1	2
かまど	-	-	-	-	-
煙道・煙突	-	-	-	-	-
放火・放火の疑い	2	4	2	2	-
バーナー関係	-	-	-	-	-
自然発火	-	-	-	1	-
不明火	-	1	3	3	3
天災	-	-	-	1	-
その他	6	8	5	5	13

(資料:西はりま消防組合たつの消防署)

(注)「その他」:枯草延焼等

11 火災損害状況

区分		平成26年	平成27年	平成28年	平成29年	平成30年
損害見積額(千円)		13,976	9,428	5,053	85,614	44,474
焼損面積	建物(m ²)	163	415	1,094	1,542	314
	林野(a)	1	2	1	-	10
焼損棟数(棟)	部分焼	15	2	8	6	11
	半焼	2	1	2	1	-
	全焼	1	1	12	7	4
り災世帯(世帯)	小損	7	6	5	8	12
	半損	3	-	-	-	-
	全損	-	-	3	5	3
死傷者(人)	死者	3	-	-	2	-
	傷者	5	2	2	5	6

(資料:西はりま消防組合たつの消防署)

12 事故別救急活動件数

(単位:件)

区分	平成26年	平成27年	平成28年	平成29年	平成30年
総数	3,215	3,156	3,322	3,435	3,520
火災	13	9	11	21	16
自然災害	-	-	-	1	-
水難	5	3	2	2	3
交通	395	375	329	389	313
労働災害	23	39	35	38	46
運動競技	23	36	29	26	38
一般負傷	518	468	513	505	514
加害	10	10	8	7	18
自損行為	25	29	21	41	25
急病	1,871	1,842	2,006	2,028	2,115
その他	332	345	368	377	432

(資料:西はりま消防組合たつの消防署)

(注) たつの市内出動件数

「その他」:病院転移搬送等

13 救急車出動状況

区分	平成26年	平成27年	平成28年	平成29年	平成30年
出動件数(件)	3,215	3,156	3,322	3,435	3,520
搬送人員(人)	3,018	2,946	3,069	3,165	3,282
1日当たり出動件数(件)	8.81	8.64	9.08	9.41	9.64
1日当たり搬送人員(人)	8.27	8.07	8.39	8.67	8.99

(資料:西はりま消防組合たつの消防署)

(注)平成30年から、光都分署(平成30年4月1日開署)の数値を含みます。

14 自主防災組織状況

(平成31年4月1日現在)

組織数(組織)						組織されている地域の世帯数 (A)	全市世帯数 (B)	組織率 (A/B) (%)
総数	規模別							
	50世帯未満	50世帯以上 100世帯未満	100世帯以上 300世帯未満	300世帯以上 500世帯未満	500世帯以上			
210	42	65	85	9	9	30,139	30,617	98.4

(資料:危機管理課)

15 災害備蓄用品(食糧)

(平成31年4月1日現在)

区分	本庁・各支所備蓄	各避難所備蓄	計
アルファ化米(食)	15,720	6,300	22,020
炊き出しセット(食)	2,500	1,200	3,700
ビスケット(食)	1,413	456	1,869
缶入りパン(食)	1,536	-	1,536
保存水2L(本)	5,031	1,470	6,501
保存水500ml(本)	20,732	672	21,404

(資料:危機管理課)

13 教育・文化

1	幼稚園（市立）状況	113
2	小学校（公立）状況	113
3	中学校（公立）状況	113
4	高等学校（県立）状況	114
5	特別支援学校（県立）状況	114
6	中学校・高等学校卒業生進路状況	115
7	児童・生徒体位状況（平均身長）	116
8	児童・生徒体位状況（平均体重）	118
9	公民館利用状況	120
10	図書館利用者数	121
11	図書館貸出冊数	122
12	図書館蔵書数	123
13	播磨科学公園都市圏域定住自立圏電子図書館状況	123
14	放課後児童クラブ登録児童数	124
15	歴史・文化施設利用状況	125
16	屋内スポーツ施設利用者数	126
17	屋外スポーツ施設等利用者数	126
18	指定文化財一覧	127
19	指定文化財状況	130

園児・児童・生徒数の推移

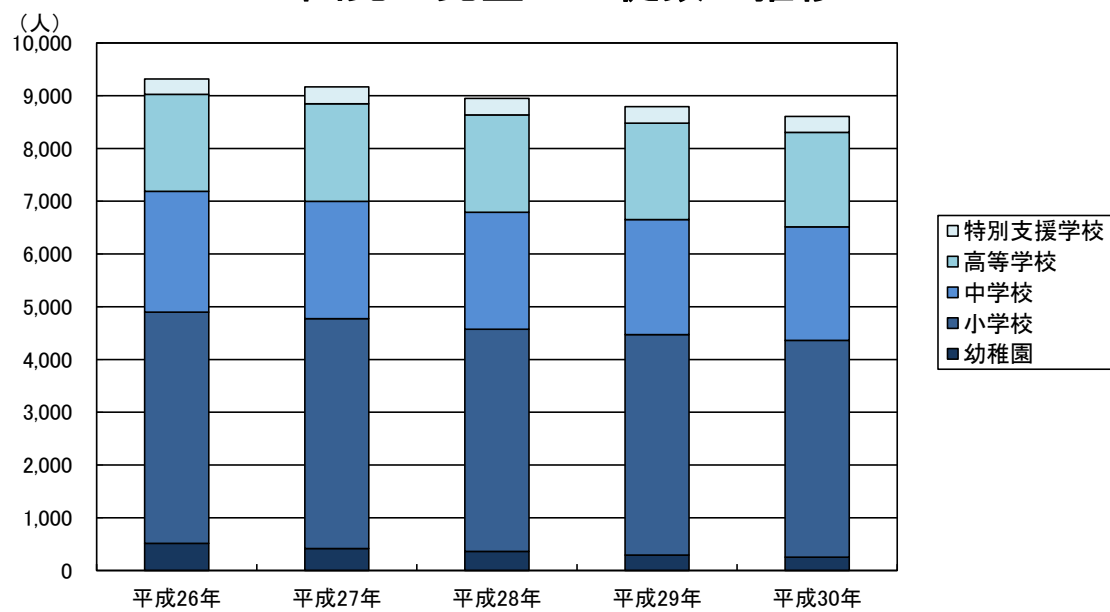

13 教育・文化

1 幼稚園(市立)状況

(各年5月1日現在)

区分		平成26年	平成27年	平成28年	平成29年	平成30年
園数(園)		19	16	16	15	13
学級数(学級)		35	31	30	28	22
園児数(人)		514	418	360	293	253
男女別	男	258	225	201	150	117
	女	256	193	159	143	136
年齢別	3歳児	1	6	2	1	-
	4歳児	203	180	144	119	132
	5歳児	310	232	214	173	121
教員数(本務者)(人)		75	64	68	62	49

(資料:学校教育課「学校基本調査」)

2 小学校(公立)状況

(各年5月1日現在)

区分		平成26年	平成27年	平成28年	平成29年	平成30年
学校数(校)		18	18	18	18	18
学級数(学級)		204	205	201	207	209
児童数(人)		4,383	4,356	4,214	4,177	4,108
男女別	男	2,246	2,212	2,180	2,177	2,151
	女	2,137	2,144	2,034	2,000	1,957
学年別	1年	699	732	654	705	654
	2年	666	698	734	658	706
	3年	722	667	692	732	660
	4年	736	717	670	695	731
	5年	803	740	721	661	698
	6年	757	802	743	726	659
教員数(本務者)(人)		332	337	322	336	344

(資料:学校教育課「学校基本調査」)

(注) 播磨高原広域事務組合立播磨高原東小学校を含みます。

3 中学校(公立)状況

(各年5月1日現在)

区分		平成26年	平成27年	平成28年	平成29年	平成30年
学校数(校)		6	6	6	6	6
学級数(学級)		78	77	79	76	78
生徒数(人)		2,291	2,222	2,215	2,181	2,154
男女別	男	1,171	1,131	1,106	1,093	1,091
	女	1,120	1,091	1,109	1,088	1,063
学年別	1年	739	709	760	709	684
	2年	774	737	712	761	709
	3年	778	776	743	711	761
教員数(本務者)(人)		171	170	171	169	175

(資料:学校教育課「学校基本調査」)

(注) 播磨高原広域事務組合立播磨高原東中学校を含みます。

4 高等学校(県立)状況

(各年5月1日現在)

区分		平成26年	平成27年	平成28年	平成29年	平成30年	
学校数(校)		2	2	2	2	2	
学級数(学級)		46	46	46	46	45	
生徒数(人)		1,838	1,852	1,847	1,828	1,791	
男女別	男	821	848	849	889	893	
	女	1,017	1,004	998	939	898	
学年別	全日制	1年	562	561	555	555	520
		2年	557	561	555	551	547
		3年	553	549	554	548	548
	定時制	1年	28	37	30	27	29
		2年	27	24	32	23	26
		3年	25	23	24	30	19
		4年	9	19	21	16	24
	専攻科		77	78	76	78	78
	教員数(本務者)(人)		139	141	144	138	140

(資料:学校教育課「学校基本調査」)

5 特別支援学校(県立)状況

(各年5月1日現在)

区分		平成26年	平成27年	平成28年	平成29年	平成30年	
学校数(校)		2	2	2	2	2	
学級数(学級)		64	67	64	68	66	
児童・生徒数(人)		292	319	314	314	300	
男女別	男	203	225	220	219	210	
	女	89	94	94	95	90	
学年別	小学部	1年	6	8	4	6	7
		2年	4	6	8	4	6
		3年	2	5	6	9	4
		4年	5	3	5	6	9
		5年	6	8	3	6	6
		6年	8	6	8	4	6
	中学部	1年	3	17	15	23	11
		2年	17	3	17	15	24
		3年	19	17	4	17	15
	高等部	1年	82	85	80	66	69
		2年	80	81	83	81	64
		3年	60	80	81	77	79
	教員数(本務者)(人)		166	169	164	169	166

(資料:学校教育課「学校基本調査」)

6 中学校・高等学校卒業生進路状況

(各年5月1日現在)

区分		平成26年	平成27年	平成28年	平成29年	平成30年	
中 学 校	卒業生数(A)(人)	総数	784	780	778	744	708
		男	386	399	400	379	363
		女	398	381	378	365	345
	高等学校等進学者(就職進学者含む)(B)(人)		773	765	771	734	699
	専修学校(高等課程)進学者(就職進学者含む)(C)(人)		3	-	1	2	-
	専修学校(一般課程)等入学者(就職入学者含む)(人)		-	2	1	-	3
	公共職業能力開発施設等入学者(人)		-	1	-	1	1
	就職者(D)(人)		3	6	3	6	-
	その他(人)		5	6	2	1	5
	進入学して就職している者(再掲)(E)(人)		-	-	-	-	-
	高等学校等進学率(B/A)(%)		98.6	98.1	99.1	98.7	98.7
	専修学校(高等課程)進学率(C/A)(%)		0.4	-	0.1	0.3	-
	就職率(D+E)/A(%)		0.4	0.8	0.4	0.8	-
高 等 学 校	卒業生数(A)(人)	総数	570	562	569	579	565
		男	286	246	281	265	270
		女	284	316	288	314	295
	大学等進学者(就職進学者含む)(B)(人)		351	351	376	358	350
	専修学校(専門課程)進学者(就職進学者含む)(C)(人)		74	80	68	73	78
	専修学校(一般課程)等入学者(就職入学者含む)(人)		29	24	18	18	15
	公共職業能力開発施設等入学者(人)		2	1	-	-	-
	就職者(D)(人)		100	97	97	119	104
	一時的な仕事に就いた者(人)		8	2	6	7	8
	その他(人)		6	7	4	4	10
	進入学して就職している者(再掲)(E)(人)		-	-	-	-	1
	大学等進学率(B/A)(%)		61.6	62.5	66.1	61.8	61.9
	専修学校(専門課程)進学率(C/A)(%)		13.0	14.2	12.0	12.6	13.8
就職率(D+E)/A(%)		17.5	17.3	17.0	20.6	18.6	

(資料:学校教育課「学校基本調査」)

7 児童・生徒体位状況(平均身長)

(単位:cm)

区分		平成26年度		平成27年度		平成28年度		平成29年度		平成30年度		
		男	女	男	女	男	女	男	女	男	女	
小学校	1年	龍野地区	115.6	114.6	116.3	114.7	116.3	114.9	116.2	115.3	115.4	115.3
		新宮地区	115.3	115.5	117.0	115.9	116.1	114.9	116.4	114.9	115.1	113.9
		揖保川地区	116.3	115.4	116.6	114.5	116.2	115.6	116.0	114.9	116.8	113.6
		御津地区	115.4	116.1	117.1	115.0	115.0	114.0	117.2	115.7	115.3	114.9
		兵庫県	116.4	115.2	116.7	115.6	116.5	115.5	116.8	115.6	116.4	115.4
		全国	116.5	115.5	116.5	115.5	116.5	115.6	116.5	115.7	116.5	115.6
	2年	龍野地区	122.3	121.7	121.7	120.5	122.3	120.6	122.3	120.8	122.3	121.4
		新宮地区	122.2	122.1	121.2	121.4	122.8	122.3	122.2	121.0	122.8	120.9
		揖保川地区	121.2	122.3	122.3	121.4	120.0	122.1	122.3	121.4	122.3	120.8
		御津地区	121.2	122.3	120.9	122.0	123.1	121.0	121.2	119.5	123.4	121.6
		兵庫県	122.4	121.5	122.1	121.5	122.4	121.0	122.7	121.1	122.6	121.7
		全国	122.4	121.5	122.5	121.5	122.5	121.5	122.5	121.5	122.5	122.5
	3年	龍野地区	127.6	126.4	127.1	128.0	127.2	126.4	128.0	126.3	127.9	126.7
		新宮地区	127.5	126.8	127.7	127.7	126.8	127.4	128.3	130.1	127.4	126.5
		揖保川地区	127.7	126.7	126.7	128.2	128.1	127.5	129.1	126.1	128.1	126.9
		御津地区	129.0	127.0	126.8	127.9	126.5	127.6	128.8	126.9	126.9	125.3
		兵庫県	127.9	127.2	127.7	127.2	128.1	126.9	128.2	127.4	128.1	127.3
		全国	128.0	127.4	128.1	127.3	128.1	127.2	128.2	127.3	128.1	127.3
	4年	龍野地区	133.2	133.1	133.0	132.2	133.1	133.2	132.7	132.6	133.2	132.2
		新宮地区	132.2	133.8	132.6	132.7	133.1	133.6	132.3	133.6	133.7	134.2
		揖保川地区	133.9	133.3	132.9	132.6	134.4	131.8	133.3	133.2	134.6	132.2
		御津地区	132.9	130.9	134.0	132.6	132.0	133.9	131.9	134.3	133.8	132.5
		兵庫県	133.4	133.4	133.2	133.4	133.4	133.2	133.7	133.4	133.6	133.1
		全国	133.6	133.4	133.5	133.4	133.6	133.4	133.5	133.4	133.7	133.4
5年	龍野地区	137.8	139.4	138.2	139.6	138.0	138.8	138.6	139.9	138.2	139.6	
	新宮地区	138.9	140.1	137.3	140.2	138.2	139.9	138.2	140.0	137.9	140.5	
	揖保川地区	138.8	140.1	139.4	140.4	138.6	139.6	137.4	141.0	138.9	140.0	
	御津地区	139.0	142.0	138.7	137.3	139.5	139.4	137.3	141.0	137.1	140.3	
	兵庫県	138.4	139.7	138.5	140.1	138.6	139.6	139.4	140.1	138.3	139.6	
	全国	138.9	140.1	138.9	140.1	138.8	140.2	139.0	140.1	138.8	140.1	
6年	龍野地区	144.6	146.0	143.6	145.9	144.0	146.3	144.1	145.3	144.5	146.3	
	新宮地区	144.9	147.3	145.1	146.6	143.2	146.6	144.2	146.6	143.9	146.1	
	揖保川地区	143.5	146.6	144.9	146.8	146.1	146.8	144.3	146.1	143.7	147.2	
	御津地区	145.8	146.8	144.7	148.7	145.0	144.5	146.0	146.2	143.3	147.5	
	兵庫県	145.0	146.5	145.1	146.3	144.8	146.5	145.6	146.8	144.9	146.5	
	全国	145.1	146.8	145.2	146.7	145.2	146.8	145.0	146.7	145.2	146.8	

7 児童・生徒体位状況(平均身長)(続き)

(単位:cm)

区分		平成26年度		平成27年度		平成28年度		平成29年度		平成30年度		
		男	女	男	女	男	女	男	女	男	女	
中 学 校	1年	龍野地区	151.2	151.0	151.8	151.3	151.2	151.6	151.9	151.6	151.6	150.3
		新宮地区	153.3	151.8	152.4	151.9	152.3	151.3	150.1	151.4	151.7	151.6
		揖保川地区	151.9	151.7	151.0	151.1	151.9	152.1	153.8	151.7	151.6	151.1
		御津地区	151.7	149.5	152.7	151.3	152.4	155.0	152.1	150.1	153.9	150.4
		兵庫県	152.0	151.5	152.5	151.5	152.4	152.1	152.3	151.9	152.3	151.7
		全国	152.5	151.8	152.6	151.8	152.7	151.9	152.8	151.8	152.7	151.9
	2年	龍野地区	158.8	154.7	158.5	153.9	159.2	154.2	158.1	154.3	159.4	154.3
		新宮地区	160.8	154.0	160.9	155.1	160.0	154.6	159.8	154.4	157.5	154.8
		揖保川地区	159.7	154.1	158.6	155.1	158.3	153.6	158.7	155.4	160.7	154.8
		御津地区	159.1	154.6	159.2	152.8	160.7	154.8	160.3	157.4	159.0	153.5
		兵庫県	159.3	154.8	159.8	155.0	159.3	155.0	159.4	154.9	159.0	155.1
		全国	159.7	154.8	159.8	154.9	159.9	154.8	160.0	154.9	159.8	154.9
	3年	龍野地区	164.9	155.8	164.0	156.2	164.2	155.6	164.7	155.8	163.7	156.1
		新宮地区	164.4	155.6	165.6	155.1	165.6	156.8	165.1	155.9	165.0	155.7
		揖保川地区	163.7	155.5	164.9	155.7	164.7	156.8	163.7	155.1	164.0	156.6
		御津地区	164.8	156.9	165.0	156.0	164.4	155.3	166.8	155.7	165.5	159.0
		兵庫県	164.4	156.3	164.7	156.5	165.0	156.5	165.3	156.6	165.0	156.5
		全国	165.1	156.4	165.1	156.5	165.2	156.5	165.3	156.5	165.3	156.6

(資料:学校教育課「揖保川保健統計」「学校保健統計調査」)

8 児童・生徒体位状況(平均体重)

(単位:kg)

区分		平成26年度		平成27年度		平成28年度		平成29年度		平成30年度		
		男	女	男	女	男	女	男	女	男	女	
小学 校	1年	龍野地区	21.2	20.5	21.1	20.7	21.3	20.7	21.3	21.0	20.9	20.8
		新宮地区	21.2	21.1	21.9	20.9	21.4	20.9	21.6	20.7	21.0	20.8
		揖保川地区	21.3	20.8	21.5	20.0	21.2	21.7	21.6	21.4	21.2	20.0
		御津地区	20.0	20.8	21.2	20.3	20.4	20.6	21.2	20.4	21.1	19.9
		兵庫県	21.3	20.4	21.2	20.9	21.3	20.7	21.4	20.6	21.3	20.6
		全国	21.3	20.8	21.3	20.8	21.4	20.9	21.4	21.0	21.4	20.9
	2年	龍野地区	24.1	24.0	23.8	22.9	23.9	23.2	24.0	23.1	24.1	23.7
		新宮地区	24.7	24.0	24.0	23.7	24.3	23.5	24.3	23.4	24.6	23.3
		揖保川地区	23.8	23.7	23.4	23.4	23.6	22.6	23.8	24.5	24.3	23.9
		御津地区	23.2	23.2	22.2	23.7	24.0	23.1	23.0	23.0	24.7	23.4
		兵庫県	23.8	23.3	23.5	23.1	23.7	23.0	24.1	23.3	24.0	23.4
		全国	24.0	23.4	23.9	23.4	24.0	23.5	24.1	23.5	24.1	23.5
	3年	龍野地区	26.8	25.9	26.7	27.1	26.8	26.0	26.8	26.1	27.1	26.0
		新宮地区	26.4	25.6	27.6	26.8	27.0	26.8	27.5	26.9	26.9	26.3
		揖保川地区	26.6	26.1	26.5	26.5	26.5	26.0	27.5	24.9	27.2	27.3
		御津地区	26.6	25.9	25.9	25.4	25.0	26.6	27.0	26.1	26.1	25.6
		兵庫県	26.7	25.9	26.4	26.2	27.1	25.9	26.9	26.5	27.0	26.1
		全国	27.0	26.4	26.9	26.4	27.2	26.4	27.2	26.4	27.2	26.4
	4年	龍野地区	30.0	30.1	29.8	29.1	30.1	30.0	30.2	29.5	30.0	29.4
		新宮地区	28.7	30.4	29.5	28.6	31.0	30.5	30.5	30.4	31.2	30.2
		揖保川地区	29.6	29.8	30.0	28.9	30.3	29.4	29.5	29.4	30.8	28.1
		御津地区	30.1	27.9	29.7	29.4	29.4	28.9	27.8	29.9	30.3	29.6
		兵庫県	29.7	29.6	29.8	29.5	29.9	29.7	30.3	29.7	30.3	29.7
		全国	30.4	29.8	30.4	29.7	30.6	29.8	30.5	29.9	30.7	30.0
5年	龍野地区	33.4	33.9	33.1	34.2	33.1	33.0	33.7	34.0	34.1	33.8	
	新宮地区	33.8	33.8	31.7	34.2	32.9	32.8	34.5	34.7	34.4	34.8	
	揖保川地区	34.7	32.9	32.9	33.9	33.1	33.2	33.8	34.1	33.2	33.8	
	御津地区	33.1	34.5	34.5	31.5	33.4	34.1	32.5	33.1	30.8	33.5	
	兵庫県	33.4	33.5	33.2	33.8	33.4	33.7	34.0	33.7	33.7	33.3	
	全国	34.0	34.0	34.0	33.9	34.0	34.0	34.2	34.0	34.1	34.1	
6年	龍野地区	38.5	37.8	37.9	38.5	37.5	39.3	37.1	37.8	37.8	38.7	
	新宮地区	37.6	39.1	38.2	38.8	35.6	39.1	36.7	37.8	38.6	39.0	
	揖保川地区	36.5	38.2	37.9	37.4	37.5	38.9	36.5	38.3	38.3	39.0	
	御津地区	36.1	40.6	36.5	39.3	38.7	37.1	37.7	39.2	37.3	38.3	
	兵庫県	38.0	38.4	37.2	38.3	37.4	37.9	37.8	38.8	37.6	38.3	
	全国	38.4	39.0	38.2	38.8	38.4	39.0	38.2	39.0	38.4	39.1	

8 児童・生徒体位状況(平均体重)(続き)

(単位:kg)

区分		平成26年度		平成27年度		平成28年度		平成29年度		平成30年度		
		男	女	男	女	男	女	男	女	男	女	
中 学 校	1年	龍野地区	43.2	43.7	43.4	42.6	43.5	43.7	42.8	44.2	42.6	42.6
		新宮地区	45.2	44.5	42.9	43.9	43.2	43.2	40.7	43.2	41.7	43.1
		揖保川地区	41.5	43.0	41.5	42.9	44.0	42.8	44.0	44.1	42.8	43.9
		御津地区	43.7	43.6	41.5	45.2	42.6	45.2	42.3	42.8	43.8	43.9
		兵庫県	42.5	43.0	43.5	42.5	43.5	43.2	42.7	43.2	42.8	43.2
		全国	44.0	43.6	43.9	43.6	44.0	43.7	44.0	43.6	44.0	43.7
	2年	龍野地区	47.3	46.2	48.3	47.5	48.2	45.9	48.3	47.0	47.6	47.4
		新宮地区	48.4	46.8	50.6	48.1	48.8	47.8	48.4	46.9	45.9	47.6
		揖保川地区	49.3	48.0	46.1	47.2	46.3	46.2	49.3	46.7	49.0	47.6
		御津地区	48.5	48.2	48.1	46.2	46.7	48.4	46.3	49.5	47.8	46.4
		兵庫県	47.8	46.7	48.3	47.0	47.6	47.4	47.9	46.5	47.7	46.5
		全国	48.8	47.2	48.8	47.3	48.8	47.2	49.0	47.2	48.8	47.2
	3年	龍野地区	52.7	48.6	52.2	49.1	53.4	50.2	54.1	48.7	52.9	49.5
		新宮地区	53.3	48.9	53.2	49.4	55.0	51.1	53.7	50.3	53.5	49.4
		揖保川地区	51.6	49.0	54.2	50.5	50.7	50.4	50.8	48.5	53.7	50.0
		御津地区	55.4	50.7	53.5	50.8	52.2	46.7	51.3	50.6	52.7	52.3
		兵庫県	52.9	49.6	52.8	49.3	53.4	49.8	53.7	49.9	53.3	49.4
		全国	53.9	50.0	53.9	49.9	53.9	50.0	53.9	50.0	54.0	49.9

(資料:学校教育課「揖保川保健統計」「学校保健統計調査」)

9 公民館利用状況

区分	平成26年度		平成27年度		平成28年度		平成29年度		平成30年度	
	利用回数 (回)	利用者数 (人)	利用回数 (回)	利用者数 (人)	利用回数 (回)	利用者数 (人)	利用回数 (回)	利用者数 (人)	利用回数 (回)	利用者数 (人)
中央公民館	2,246	25,570	2,345	23,885	2,327	23,784	2,332	25,655	2,326	24,623
小宅公民館	1,470	28,136	1,531	27,667	1,749	30,662	1,759	30,842	1,817	29,763
揖西公民館	994	14,382	1,007	13,555	1,057	14,251	1,028	13,881	574	8,008
揖保公民館	1,094	15,253	1,105	15,850	1,083	14,182	934	14,231	539	8,257
誉田公民館	645	10,175	651	9,996	728	11,536	641	10,429	667	10,041
神岡公民館	785	10,558	735	8,726	756	9,217	734	9,377	588	6,280
新宮公民館	2,917	37,075	1,138	13,920	2,525	31,815	2,432	32,855	2,520	33,722
揖保川公民館	1,686	29,021	1,337	26,665	1,331	26,436	1,395	23,597	605	10,848
御津公民館	1,408	17,485	1,131	15,166	1,039	13,753	989	13,666	1,012	14,705

(資料: 社会教育課)

(注) 1 揖西公民館は、耐震補強工事のため平成30年7月から11月まで閉館し、貸館業務は行っていません。

2 揖保公民館は、改修工事のため平成30年8月から12月まで閉館し、貸館業務は行っていません。

3 新宮公民館は、耐震補強工事のため平成27年7月から平成28年1月まで閉館し、貸館業務は行っていません。

4 揖保川公民館は、耐震補強工事のため平成30年7月から12月まで閉館し、貸館業務は行っていません。

10 図書館利用者数

年度	区分	開館日数 (日)	貸出合計 (A+B)	計 (A)	個人貸出(人)		団体貸出 (団体) (B)	A+Bのうち移動図書館	
					一般	児童		個人貸出 (人)	団体貸出 (団体)
平成26年度	総数	1,119	132,241	127,873	101,011	26,862	4,368	8,310	1,187
	龍野図書館	278	35,387	34,553	29,370	5,183	834	621	388
	新宮図書館	274	39,263	37,371	27,460	9,911	1,892	3,497	256
	揖保川図書館	278	37,685	36,391	30,079	6,312	1,294	613	465
	御津図書館	289	19,906	19,558	14,102	5,456	348	3,579	78
平成27年度	総数	1,124	135,299	129,931	103,308	26,623	5,370	8,481	1,491
	龍野図書館	280	34,347	33,445	28,885	4,560	902	610	401
	新宮図書館	274	38,311	36,272	26,853	9,419	2,039	3,215	476
	揖保川図書館	278	42,446	40,672	33,636	7,036	1,776	947	495
	御津図書館	292	20,195	19,542	13,934	5,608	653	3,709	119
平成28年度	総数	1,117	137,423	130,396	101,959	28,437	7,027	9,319	1,617
	龍野図書館	276	31,919	31,019	26,537	4,482	900	472	426
	新宮図書館	274	39,229	36,884	26,551	10,333	2,345	3,825	488
	揖保川図書館	277	44,666	41,934	34,402	7,532	2,732	934	545
	御津図書館	290	21,609	20,559	14,469	6,090	1,050	4,088	158
平成29年度	総数	1,110	137,370	128,949	100,583	28,366	8,421	9,430	1,686
	龍野図書館	275	30,350	29,374	25,226	4,148	976	489	493
	新宮図書館	271	38,977	36,055	25,966	10,089	2,922	3,807	424
	揖保川図書館	275	45,707	42,798	34,499	8,299	2,909	1,060	604
	御津図書館	289	22,336	20,722	14,892	5,830	1,614	4,074	165
平成30年度	総数	1,119	136,443	127,957	99,898	28,059	8,486	9,541	1,613
	龍野図書館	279	31,541	30,606	26,286	4,320	935	372	379
	新宮図書館	275	38,176	35,108	25,548	9,560	3,068	3,668	445
	揖保川図書館	276	45,541	42,759	33,879	8,880	2,782	1,479	649
	御津図書館	289	21,185	19,484	14,185	5,299	1,701	4,022	140

(資料: 社会教育課)

(注) 利用者数等は、年間累計です。

11 図書館貸出冊数

(単位:冊)

年度	区分	貸出合計 (A+B)	計 (A)	個人貸出		団体貸出 (B)	A+Bのうち 移動図書館
				一般	児童		
平成26年度	総数	514,414	463,135	357,696	105,439	51,279	33,078
	龍野図書館	147,314	133,273	106,686	26,587	14,041	11,660
	新宮図書館	152,867	128,964	96,173	32,791	23,903	9,404
	揖保川図書館	152,380	141,543	109,239	32,304	10,837	6,144
	御津図書館	61,853	59,355	45,598	13,757	2,498	5,870
平成27年度	総数	529,107	469,715	364,871	104,844	59,392	36,967
	龍野図書館	142,164	128,626	104,996	23,630	13,538	11,720
	新宮図書館	150,683	125,323	92,866	32,457	25,360	10,864
	揖保川図書館	170,061	154,629	120,435	34,194	15,432	8,079
	御津図書館	66,199	61,137	46,574	14,563	5,062	6,304
平成28年度	総数	544,933	472,841	362,274	110,567	72,092	38,253
	龍野図書館	133,686	119,137	96,068	23,069	14,549	9,772
	新宮図書館	152,867	126,341	91,499	34,842	26,526	12,004
	揖保川図書館	186,638	162,524	125,244	37,280	24,114	8,924
	御津図書館	71,742	64,839	49,463	15,376	6,903	7,553
平成29年度	総数	552,927	470,563	359,458	111,105	82,364	41,400
	龍野図書館	127,476	111,294	90,102	21,192	16,182	12,469
	新宮図書館	156,931	124,834	90,956	33,878	32,097	11,629
	揖保川図書館	192,328	168,222	126,331	41,891	24,106	9,814
	御津図書館	76,192	66,213	52,069	14,144	9,979	7,488
平成30年度	総数	557,053	469,002	357,979	111,023	88,051	47,144
	龍野図書館	132,129	113,648	92,334	21,314	18,481	12,806
	新宮図書館	158,459	125,083	91,673	33,410	33,376	11,716
	揖保川図書館	192,878	167,172	123,870	43,302	25,706	14,190
	御津図書館	73,587	63,099	50,102	12,997	10,488	8,432

(資料:社会教育課)

12 図書館蔵書数

(平成31年3月31日現在)

分類	総数		龍野図書館		新宮図書館		揖保川図書館		御津図書館		移動図書館			
	冊数	構成比	冊数	構成比	冊数	構成比	冊数	構成比	冊数	構成比	冊数	構成比		
	(冊)	(%)	(冊)	(%)	(冊)	(%)	(冊)	(%)	(冊)	(%)	(冊)	(%)		
図書総数	463,092	100.0	143,714	100.0	143,554	100.0	100,480	100.0	63,765	100.0	11,579	100.0		
一般書	総記	8,568	1.9	2,790	1.9	2,659	1.9	2,067	2.0	989	1.6	63	0.5	
	哲学	14,278	3.1	5,418	3.8	4,373	3.1	2,934	2.9	1,490	2.3	63	0.5	
	歴史	35,401	7.6	13,067	9.1	9,665	6.7	8,009	8.0	4,457	7.0	203	1.8	
	社会科学	43,248	9.3	14,873	10.3	13,876	9.7	9,544	9.5	4,724	7.4	231	2.0	
	自然科学	27,856	6.0	8,558	6.0	9,933	6.9	6,295	6.3	2,844	4.5	226	2.0	
	技術	29,565	6.4	8,481	5.9	9,392	6.5	7,898	7.9	3,403	5.3	391	3.4	
	産業	11,412	2.5	3,400	2.4	3,908	2.7	2,481	2.5	1,454	2.3	169	1.5	
	芸術	29,709	6.4	10,160	7.1	9,427	6.6	6,458	6.4	3,373	5.3	291	2.5	
	語学	5,275	1.1	1,760	1.2	1,862	1.3	1,042	1.0	582	0.9	29	0.3	
	文学	133,523	28.8	41,935	29.2	42,214	29.4	27,348	27.2	19,748	30.9	2,278	19.7	
児童書	105,077	22.7	27,617	19.2	30,194	21.0	21,733	21.6	17,898	28.1	7,635	65.8		
郷土資料	13,845	3.0	4,224	2.9	4,465	3.1	3,201	3.2	1,955	3.1	-	-		
参考図書	5,335	1.2	1,431	1.0	1,586	1.1	1,470	1.5	848	1.3	-	-		
その他	AV資料(タイトル)	3,134		-		2,679		455		-		-		
	点字図書(冊)	605		569		10		-		26		-		
	録音図書	タイトル数	1,283		1,268		15		-		-		-	
		巻数	4,784		4,695		89		-		-		-	

(資料: 社会教育課)

13 播磨科学公園都市圏域定住自立圏電子図書館状況

(平成31年3月31日現在)

区分		平成29年度	平成30年度
所蔵タイトル	通常資料(点)	1,003	1,524
	独自資料(点)	12	109
利用状況	登録者数(人)	751	1,198
	資料点数(点)	1,616	2,725
	独自資料閲覧回数(回)	513	992

(資料: 社会教育課)

(注) 1 宍粟市、赤穂郡上郡町及び佐用郡佐用町を含めた数値です。

2 電子図書館は平成30年1月13日から開始です。

14 放課後児童クラブ登録児童数

(単位:月平均人数)

区分	平成26年度	平成27年度	平成28年度	平成29年度	平成30年度
総数	444	539	598	670	716
龍野	20	37	37	38	42
小宅第1	40	43	58	72	79
小宅第2	31	51	61	83	95
揖西東	36	32	26	21	36
揖西東第2	-	14	18	15	-
揖西西	39	35	33	29	47
揖西西第2	-	11	18	18	-
揖保	20	25	30	32	35
誉田	17	18	23	28	25
神岡	27	33	37	48	46
西栗栖	-	5	-	-	5
東栗栖	-	-	-	7	8
香島	9	11	13	13	16
新宮	46	42	46	51	63
越部	20	19	23	29	27
半田	11	20	18	21	28
神部	44	56	50	62	63
河内	-	9	13	11	15
御津第1	36	33	39	38	36
御津第2	39	34	39	34	24
御津第3	-	11	16	20	22
室津	-	-	-	-	4

(資料:社会教育課)

(注)平成27年度の西栗栖は、夏休み期間(7・8月)の限定開設のため、2か月の平均人数です。

15 歴史・文化施設利用状況

区分		平成26年度	平成27年度	平成28年度	平成29年度	平成30年度
歴史施設	龍野歴史文化資料館 (人)	10,881	11,214	9,436	10,280	9,478
	埋蔵文化財センター (人)	3,532	2,823	4,071	2,840	4,263
	矢野勤治記念館 (人)	5,880	4,934	4,250	7,067	4,442
	室津民俗館 (人)	5,113	4,153	3,950	3,450	2,766
	室津海駅館 (人)	5,772	4,745	4,709	4,933	3,657
文化施設	総合文化会館赤とんぼ文化ホール (回)	1,615	1,636	1,702	1,643	1,557
	総合文化会館アクアホール (回)	1,763	1,464	1,604	1,666	1,593
	揖保川文化センター (回)	813	878	824	693	952
	御津文化センター (回)	1,112	1,043	922	870	952
	青少年館 (回)	2,686	2,825	2,819	3,225	3,172
	御津陶芸館 (人)	884	884	874	1,015	1,031

(資料: 社会教育課・歴史文化財課)

16 屋内スポーツ施設利用者数

(単位:人)

区分	平成26年度	平成27年度	平成28年度	平成29年度	平成30年度
龍野体育館(温水プールを除く)	94,049	91,512	86,873	85,507	87,362
龍野体育館内温水プール	44,956	45,004	43,206	37,488	38,459
新宮スポーツセンター	34,658	32,476	28,508	29,150	34,071
新宮温水プール	54,057	57,730	53,729	57,975	59,408
新宮武道場	4,718	3,963	2,320	2,116	1,989
揖保川スポーツセンター	33,776	41,102	38,654	39,839	39,314
御津体育館	33,970	32,958	33,599	33,284	28,268

(資料: 体育振興課)

17 屋外スポーツ施設等利用者数

(単位:人)

区分	平成26年度	平成27年度	平成28年度	平成29年度	平成30年度	
中川原公園	グラウンド	33,939	33,129	35,513	35,996	34,798
	テニスコート	24,775	27,602	28,277	30,314	28,052
祇園公園	グラウンド	3,106	7,350	9,020	7,406	7,207
	サッカー場	8,929	9,127	9,100	7,409	7,432
龍野東運動公園	21,082	21,958	21,331	16,304	10,952	
旧龍野実業高校運動場	9,008	7,448	8,010	10,091	13,014	
千鳥ヶ浜公園	グラウンド	14,221	15,215	13,247	12,797	4,469
	テニスコート	15	157	55	22	6
	多目的グラウンド	488	2,694	1,874	3,530	875
	グランドゴルフ場	2,801	3,669	3,542	3,555	915
龍野西運動公園	13,108	12,190	11,865	11,055	10,599	
揖西ふれあい公園	3,727	4,210	4,137	4,987	4,972	
新宮リバーパーク	グラウンド	5,787	7,112	3,666	4,149	5,957
	テニスコート	191	404	318	167	323
牧運動公園	6,499	3,975	2,480	2,696	6,115	
きらめきスポーツ公園	15,644	15,682	14,035	8,460	2,656	
揖保川グラウンド	3,511	6,760	4,385	7,226	5,277	
黍田グラウンド	10,603	10,690	11,602	13,452	12,960	
御津運動場	グラウンド	16,413	14,897	15,432	15,276	15,621
	テニスコート	7,260	6,989	7,122	7,236	6,420
中垣内教育キャンプ場	587	498	549	532	331	
新宮青少年センター	443	339	478	500	389	

(資料: 体育振興課・社会教育課)

(注) 千鳥ヶ浜公園及びきらめきスポーツ公園は、台風被害に伴う復旧工事のため、平成30年7月7日から平成31年3月31日の間は使用を中止しています。

18 指定文化財一覧

(国指定・登録文化財)

(平成31年4月1日現在)

種別	名称	指定年月日	所在地
建造物	天満神社本殿	昭和38年7月1日	新宮町宮内
建造物	永富家住宅	昭和42年6月15日他	揖保川町新在家
建造物	賀茂神社	昭和49年5月21日	御津町室津
建造物	堀家住宅	平成25年8月7日	龍野町日飼
絵画	神馬図額 元信筆	明治34年8月2日	東京都台東区
彫刻	木造毘沙門天立像	明治34年8月2日	御津町室津
史跡	吉島古墳	昭和53年5月22日	新宮町吉島
史跡	新宮宮内遺跡	昭和57年6月3日	新宮町新宮・宮内
天然記念物	鶯崎ノ屏風岩	昭和6年10月21日	神岡町大住寺・新宮町鶯崎
天然記念物	龍野のカタンボ竹林	昭和33年5月15日	龍野町下霞城
※建造物	千本内海家住宅	平成16年2月17日	新宮町千本
※建造物	うすくち龍野醤油資料館	平成20年4月18日	龍野町大手
※建造物	ヒガシマル醤油元本社工場等	平成25年12月24日	龍野町大手
※建造物	旧龍野醤油同業組合事務所等	平成28年8月1日	龍野町上霞城

(注) ※の建造物は、国登録文化財です。

(県指定文化財)

種別	名称	指定年月日	所在地
建造物	旧豊野家住宅(室津民俗館)	昭和63年3月22日	御津町室津
彫刻	銅造阿弥陀三尊立像	平成5年3月26日	龍野町福の神
彫刻	菅天神像	昭和37年6月15日	新宮町宮内
彫刻	瓦製狛犬	平成2年3月20日	新宮町香山
彫刻	木造薬師如来立像・木造釈迦如来立像	平成4年3月24日	揖保川町大門
歴史資料	播磨国絵図	平成3年3月30日	新宮町宮内
考古資料	千本出土土鬼瓦	昭和44年3月25日	新宮町宮内
有形民俗	ヒガシマル醤油(株)醤油蔵	昭和57年3月26日	龍野町大手
無形民俗	榎八幡神社神事獅子舞	昭和44年3月25日	神岡町沢田
無形民俗	室津小五月祭り(棹の歌)	昭和48年3月9日	御津町室津
史跡	鶯崎磨崖仏	昭和44年3月25日	新宮町鶯崎
史跡	姥塚古墳	昭和51年3月23日	新宮町馬立
史跡	天神山1号墳	平成5年3月26日	新宮町宮内
史跡	養久山1号墳	昭和59年3月28日	揖保川町養久・二塚
史跡	輿塚古墳	昭和40年3月16日	御津町黒崎
天然記念物	松尾神社のシリブカガン社叢林	平成5年3月26日	新宮町善定
天然記念物	賀茂神社のソテツ	昭和39年3月9日	御津町室津
古文書	淡路国指出寄帳	平成31年3月12日	龍野町上霞城

18 指定文化財一覧(続き)

(市指定文化財)

種別	名称	指定年月日	所在地
建造物	八瀬家住宅	昭和48年3月17日	揖西町中垣内
建造物	小林實家住宅土蔵	平成元年10月2日	龍野町下川原
建造物	松尾神社農村舞台	昭和55年6月10日	新宮町善定
建造物	中山寺跡の宝篋印塔	平成10年7月2日	新宮町善定
建造物	中山寺跡の板碑	平成10年7月2日	新宮町善定
建造物	因念寺山門	平成2年3月23日	揖保川町野田
建造物	御祖社	昭和59年2月28日	御津町室津
建造物	拝殿	昭和59年2月28日	御津町室津
建造物	四脚門	昭和59年2月28日	御津町室津
建造物	佐藤家住宅	平成6年3月10日	御津町室津
絵画	涅槃図 狩野永納筆	平成11年7月15日	龍野町大手
絵画	蘭船図絵馬	平成19年3月27日	御津町室津
彫刻	木造十一面観音立像	昭和51年3月25日	龍野町中井
彫刻	井上十一面観音立像	昭和57年4月26日	誉田町井上
彫刻	銅造鍍金菩薩半跏像	平成3年4月1日	龍野町上霞城
彫刻	銅造誕生釈迦仏像	平成3年4月1日	龍野町上霞城
彫刻	小犬丸観音堂天部像二軀	平成11年7月15日	揖西町小犬丸
彫刻	十一面観世音菩薩立像	平成3年3月13日	揖保川町大門
美術工芸	茶系威革包二枚胴具足	平成4年7月6日	龍野町上霞城
美術工芸	縹系威布袋菖蒲蒔絵仏胴	平成4年7月6日	龍野町上霞城
美術工芸	伊予札縹系下散紅威胴丸具足	平成4年7月6日	龍野町上霞城
古文書	山下家文書	昭和60年6月1日	龍野町上霞城
歴史資料	道標	平成10年7月2日	新宮町平野
歴史資料	新宮神社の俳額	平成13年4月12日	新宮町宮内
歴史資料	脇坂安治・安元関係資料一括	平成29年3月24日	龍野町上霞城
考古資料	門前遺跡出土弥生式土器一括	昭和51年3月25日	龍野町上霞城
考古資料	鏡(船載内行花文鏡)	昭和51年3月25日	龍野町上霞城
考古資料	鏡(仿製内行花文鏡)	昭和51年3月25日	龍野町上霞城
考古資料	奥村廃寺塔婆心礎	平成3年4月1日	龍野町上霞城
考古資料	新宮宮内遺跡出土品	昭和55年6月10日	新宮町宮内
考古資料	天神山古墳出土品	昭和55年6月10日	新宮町宮内
考古資料	家氏経塚出土品	昭和55年6月10日他	新宮町宮内
考古資料	袋尻浅谷3号墳出土遺物	昭和60年6月1日	新宮町宮内
考古資料	舟形石棺(蓋部)	平成3年9月13日	新宮町宮内
考古資料	白山神社の埴仏	平成11年6月3日	新宮町宮内

(注) 指定名称は統計書用表記としています。

18 指定文化財一覧(続き)

(市指定文化財)

種別	名称	指定年月日	所在地
考古資料	双龍環頭大刀	平成13年4月10日	新宮町宮内
考古資料	家形石棺	平成9年4月10日	揖保川町半田
有形民俗	手延素麺製造工程図絵	昭和63年5月1日	龍野町上霞城
有形民俗	おかげ参り絵馬	平成16年5月12日	揖保川町野田
無形民俗	河内神社の獅子舞	平成8年7月1日	新宮町牧
史跡	聚遠亭	昭和48年3月17日	龍野町中霞城
史跡	家老門	昭和48年3月17日	龍野町上霞城
史跡	狐塚古墳	昭和51年3月25日	龍野町日山
史跡	中垣内1号墳	昭和51年3月25日	揖西町中垣内
史跡	依藤塚	平成5年4月5日	新宮町千本
史跡	梅岳寺の無縫塔	平成7年5月1日	新宮町宮内
史跡	てんかさん	平成16年5月6日	新宮町市野保
史跡	はっちょう塚7号墳	平成17年8月5日	新宮町馬立
史跡	野田焼古窯址	昭和60年6月1日	揖保川町野田
史跡	金剛山6号墳	平成2年3月23日	揖保川町金剛山
史跡	馬場前山1号墳	平成2年3月23日	揖保川町馬場
史跡	馬場前山4号墳	平成2年3月23日	揖保川町馬場
史跡	黍田12号墳	平成11年4月12日	揖保川町黍田
史跡	賀茂神社境内	昭和57年3月23日	御津町室津
名勝	篠井乃水	昭和60年10月8日	御津町黒崎
天然記念物	竹原のフジ	昭和51年3月25日	揖西町竹原
天然記念物	河内神社のイチヨウ	昭和55年6月10日	新宮町牧
天然記念物	宇府山神社参道の杉	昭和55年6月10日他	新宮町千本
天然記念物	栗栖神社参道の杉	昭和55年6月10日	新宮町平野
天然記念物	篠首八幡神社のイチヨウ	昭和55年6月10日	新宮町篠首
天然記念物	コヤスノキ	昭和55年6月10日	新宮町篠首
天然記念物	屏風岩一帯の植物群落	昭和55年6月10日	新宮町鶯崎
天然記念物	千本ヒノキ	平成6年5月10日	新宮町宮内
天然記念物	新宮八幡神社のムクノキとケヤキ	平成6年5月10日	新宮町新宮
天然記念物	河内神社のシラカシ林	平成9年7月1日	新宮町牧

(資料:歴史文化財課)

(注) 指定名称は統計書用表記としています。

19 指定文化財状況

(平成31年4月1日現在)

区分	総数	建造物	絵画	彫刻	美術 工芸	古文書	歴史 資料	考古 資料	有形 民俗	無形 民俗	史跡	名勝	天然 記念物
国指定	14	8	1	1	-	-	-	-	-	-	2	-	2
県指定	18	1	-	4	-	1	1	1	1	2	5	-	2
市指定	65	10	2	6	3	1	3	12	2	1	14	1	10

(資料: 歴史文化財課)

(注) 国指定「建造物」は、国登録文化財4箇所を含みます。

14 財政

1	一般会計当初予算（歳入）	133
2	一般会計当初予算（歳出）	134
3	一般会計決算内訳（歳入）	135
4	一般会計決算内訳（歳出）	136
5	特別・企業会計当初予算（歳入）	137
6	特別・企業会計当初予算（歳出）	137
7	特別・企業会計決算（歳入）	138
8	特別・企業会計決算（歳出）	139
9	税目別徴収状況（現年課税分）	140
10	財政関係指標	141

一般会計当初予算

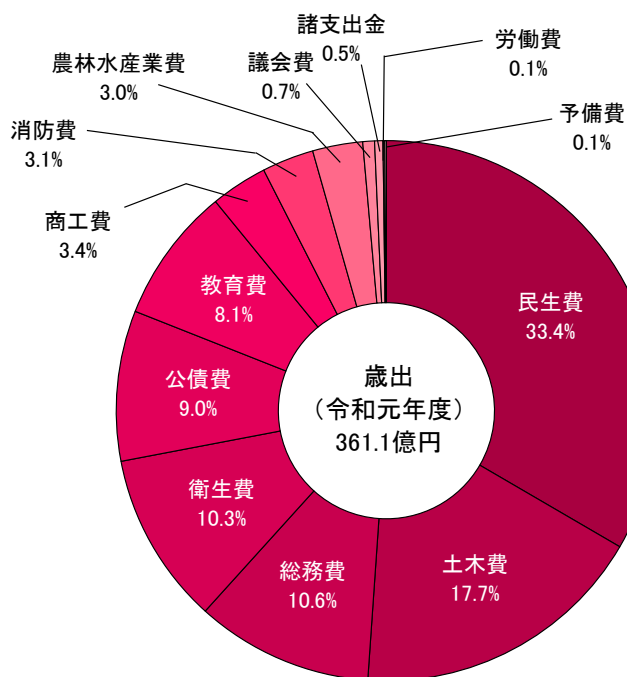
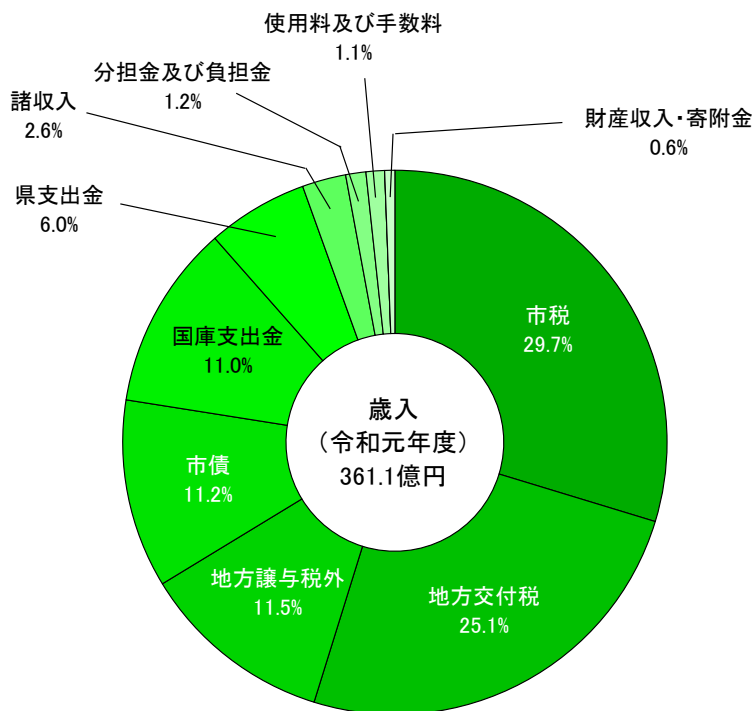

14 財政

1 一般会計 当初予算（歳入）

科目	平成27年度		平成28年度		平成29年度		平成30年度		令和元年度		
	予算額 (千円)	構成比 (%)	予算額 (千円)	構成比 (%)	予算額 (千円)	構成比 (%)	予算額 (千円)	構成比 (%)	予算額 (千円)	構成比 (%)	
自主財源	市税	10,404,049	31.4	10,543,020	31.1	10,780,867	32.6	10,750,834	32.1	10,737,454	29.7
	分担金及び負担金	638,034	1.9	639,875	1.9	565,720	1.7	515,083	1.5	417,098	1.2
	使用料及び手数料	436,064	1.3	437,637	1.3	442,840	1.3	433,166	1.3	412,373	1.1
	財産収入	105,045	0.3	105,137	0.3	107,125	0.3	117,276	0.4	126,846	0.4
	寄附金	29,656	0.1	46,856	0.1	86,156	0.3	79,641	0.2	74,622	0.2
	繰入金	22,567	0.1	177,104	0.5	578,321	1.7	615,451	1.8	2,085,369	5.8
	繰越金	1	0.0	1	0.0	1	0.0	1	0.0	1	0.0
	諸収入	1,461,423	4.4	773,488	2.3	802,427	2.4	748,101	2.2	955,808	2.6
	小計	13,096,839	39.6	12,723,118	37.6	13,363,457	40.3	13,259,553	39.5	14,809,571	41.0
依存財源	地方譲与税	266,400	0.8	270,400	0.8	260,400	0.8	275,400	0.8	265,400	0.7
	利子割交付金	22,000	0.1	20,000	0.1	10,000	0.0	8,000	0.0	15,000	0.0
	配当割交付金	61,000	0.2	100,000	0.3	60,000	0.2	64,000	0.2	63,000	0.2
	株式等譲渡所得割交付金	27,000	0.1	70,000	0.2	40,000	0.1	70,000	0.2	54,000	0.1
	地方消費税交付金	1,050,000	3.2	1,350,000	4.0	1,250,000	3.8	1,370,000	4.1	1,370,000	3.8
	ゴルフ場利用税交付金	19,000	0.1	20,000	0.1	15,000	0.1	14,000	0.1	14,000	0.0
	自動車取得税交付金	54,000	0.2	58,000	0.2	70,000	0.2	94,000	0.3	58,000	0.2
	環境性能割交付金	-	-	-	-	-	-	-	-	20,000	0.1
	地方特例交付金	45,000	0.1	49,000	0.1	53,000	0.2	60,000	0.2	206,000	0.6
	地方交付税	9,700,000	29.3	9,650,000	28.5	9,150,000	27.6	8,850,000	26.4	9,050,000	25.1
	交通安全対策特別交付金	13,000	0.0	17,000	0.0	15,000	0.1	15,000	0.1	12,000	0.0
	国庫支出金	3,594,813	10.9	4,106,206	12.1	3,964,560	12.0	3,850,226	11.5	3,957,672	11.0
	県支出金	2,013,948	6.1	2,053,076	6.1	2,060,383	6.2	2,064,221	6.2	2,176,557	6.0
	市債	3,117,000	9.4	3,383,200	10.0	2,788,200	8.4	3,495,600	10.4	4,038,800	11.2
小計	19,983,161	60.4	21,146,882	62.4	19,736,543	59.7	20,230,447	60.5	21,300,429	59.0	
歳入合計	33,080,000	100.0	33,870,000	100.0	33,100,000	100.0	33,490,000	100.0	36,110,000	100.0	

(資料: 財政課)

2 一般会計 当初予算（歳出）

（款別）

科目	平成27年度		平成28年度		平成29年度		平成30年度		令和元年度	
	予算額 （千円）	構成比 （%）	予算額 （千円）	構成比 （%）	予算額 （千円）	構成比 （%）	予算額 （千円）	構成比 （%）	予算額 （千円）	構成比 （%）
議会費	289,764	0.9	261,972	0.8	264,127	0.8	277,907	0.8	266,012	0.7
総務費	2,848,154	8.6	2,846,279	8.4	2,989,738	9.0	2,947,794	8.8	3,844,941	10.6
民生費	9,848,604	29.8	10,797,007	31.9	10,829,050	32.7	11,492,063	34.3	12,044,439	33.4
衛生費	2,698,646	8.1	3,156,623	9.3	2,940,832	8.9	2,685,686	8.0	3,719,251	10.3
労働費	56,778	0.2	61,638	0.2	49,999	0.2	37,215	0.1	29,929	0.1
農林水産業費	1,154,429	3.5	1,098,665	3.2	1,072,908	3.2	1,106,811	3.3	1,080,068	3.0
商工費	658,925	2.0	873,535	2.6	917,707	2.8	694,645	2.1	1,234,835	3.4
土木費	6,174,483	18.7	6,751,868	19.9	6,438,702	19.5	6,273,169	18.7	6,404,211	17.7
消防費	1,569,911	4.7	1,136,514	3.3	1,131,469	3.4	1,091,904	3.3	1,123,493	3.1
教育費	3,194,508	9.6	3,107,221	9.2	2,697,718	8.2	3,261,225	9.8	2,914,549	8.1
公債費	3,797,400	11.5	3,649,100	10.8	3,591,100	10.8	3,445,100	10.3	3,255,100	9.0
諸支出金	758,398	2.3	99,578	0.3	146,650	0.4	146,481	0.4	163,172	0.5
予備費	30,000	0.1	30,000	0.1	30,000	0.1	30,000	0.1	30,000	0.1
歳出合計	33,080,000	100.0	33,870,000	100.0	33,100,000	100.0	33,490,000	100.0	36,110,000	100.0

（性質別）

歳出項目		平成27年度		平成28年度		平成29年度		平成30年度		令和元年度	
		予算額 （千円）	構成比 （%）	予算額 （千円）	構成比 （%）	予算額 （千円）	構成比 （%）	予算額 （千円）	構成比 （%）	予算額 （千円）	構成比 （%）
義務的経費	人件費	4,580,515	13.8	4,551,913	13.4	4,516,237	13.6	4,504,260	13.5	4,463,551	12.4
	扶助費	5,772,495	17.5	5,852,064	17.3	5,879,921	17.8	6,143,423	18.3	6,407,538	17.7
	公債費	3,796,800	11.5	3,649,000	10.8	3,591,000	10.8	3,445,000	10.3	3,255,000	9.0
投資的経費		2,725,776	8.3	2,810,305	8.3	2,547,244	7.7	3,297,286	9.8	4,377,003	12.1
その他経費	物件費	3,349,495	10.1	3,405,334	10.0	3,330,311	10.1	3,275,526	9.8	3,451,698	9.6
	維持補修費	196,158	0.6	225,236	0.7	197,354	0.6	208,817	0.6	214,506	0.6
	補助費等	4,316,551	13.0	5,117,811	15.1	4,939,484	14.9	4,515,901	13.5	4,630,115	12.8
	積立金等	1,021,966	3.1	540,339	1.6	519,411	1.6	513,242	1.5	477,933	1.3
	繰出金	7,290,244	22.0	7,687,998	22.7	7,549,038	22.8	7,556,545	22.6	8,802,656	24.4
	予備費	30,000	0.1	30,000	0.1	30,000	0.1	30,000	0.1	30,000	0.1
歳出合計		33,080,000	100.0	33,870,000	100.0	33,100,000	100.0	33,490,000	100.0	36,110,000	100.0

（資料：財政課）

3 一般会計 決算内訳（歳入）

（単位：千円）

科目	平成25年度	平成26年度	平成27年度	平成28年度	平成29年度
市税	10,668,620	10,718,435	10,791,446	10,941,392	11,082,447
地方譲与税	286,995	273,589	288,735	266,266	267,362
利子割交付金	27,306	26,242	23,083	13,047	19,578
配当割交付金	52,983	96,954	74,229	52,055	70,394
株式等譲渡所得割交付金	84,626	52,784	72,984	32,569	70,980
地方消費税交付金	740,965	894,176	1,452,681	1,292,452	1,317,234
ゴルフ場利用税交付金	21,526	19,577	17,109	16,254	15,618
自動車取得税交付金	110,813	47,877	79,346	76,314	97,778
地方特例交付金	43,598	45,487	47,456	49,924	54,225
地方交付税	9,995,646	9,920,239	10,176,346	9,443,264	9,436,516
交通安全対策特別交付金	17,088	14,739	15,979	14,951	14,092
分担金及び負担金	568,556	561,432	515,942	494,265	486,040
使用料及び手数料	442,462	443,536	429,157	429,185	423,501
国庫支出金	3,863,168	3,774,705	3,541,085	3,911,667	3,986,815
県支出金	1,882,196	1,894,474	2,141,326	2,048,366	1,988,807
財産収入	96,915	215,776	127,471	121,755	139,484
寄附金	20,616	27,207	34,060	98,014	110,034
繰入金	6,947	306,792	22,085	219,019	76,226
繰越金	1,276,372	1,288,889	1,171,523	1,402,279	928,437
諸収入	874,018	856,942	2,110,399	845,822	859,054
市債	2,975,905	3,422,109	2,987,865	2,801,627	3,069,588
歳入合計	34,057,321	34,901,961	36,120,307	34,570,487	34,514,210

（資料：財政課）

4 一般会計 決算内訳（歳出）

（単位：千円）

科目	平成25年度	平成26年度	平成27年度	平成28年度	平成29年度
議会費	282,277	273,338	280,074	258,207	247,664
総務費	2,828,251	2,785,806	2,889,416	2,923,962	2,888,758
民生費	9,418,295	9,959,045	9,902,876	10,643,528	11,441,414
衛生費	2,843,214	2,947,245	2,808,263	3,198,237	2,990,059
労働費	97,272	72,783	56,394	58,679	46,863
農林水産業費	1,081,658	973,292	1,250,957	1,041,716	930,857
商工費	550,995	1,262,580	1,388,301	860,978	901,640
土木費	5,784,124	5,826,878	5,685,290	6,041,639	5,788,100
消防費	1,292,354	1,627,292	1,514,298	1,063,143	1,089,441
教育費	2,848,711	3,146,569	2,906,878	2,821,351	2,801,189
災害復旧費	35,160	6,571	11,598	-	-
公債費	4,185,548	3,843,576	3,764,535	3,614,839	3,567,641
諸支出名	1,520,573	1,005,463	2,259,148	1,115,771	1,050,831
歳出合計	32,768,432	33,730,438	34,718,028	33,642,050	33,744,457

（資料：財政課）

5 特別・企業会計 当初予算（歳入）

（単位：千円）

会計名		平成27年度	平成28年度	平成29年度	平成30年度	令和元年度
特別 会計	学校給食センター事業	802,493	2,662,212	455,440	483,691	592,143
	土地取得造成事業	28,220	3,500	4,000	153,854	80,976
	揖龍公平委員会事業	797	786	786	785	835
	国民健康保険事業	10,389,631	10,665,633	10,962,416	8,972,156	8,680,060
	後期高齢者医療事業	939,153	956,615	1,000,638	1,036,189	1,112,547
	介護保険事業	6,054,849	6,231,687	6,446,072	6,596,066	6,667,924
	下水道事業	3,993,800	4,042,432	4,086,999	4,132,906	4,055,664
	農業集落排水事業	509,874	543,711	503,915	495,483	488,633
	前処理場事業	2,244,616	2,380,500	2,223,719	2,340,670	2,018,561
	と畜場事業	50,040	50,001	50,001	50,001	50,001
合計	25,013,473	27,537,077	25,733,986	24,261,801	23,747,344	
企業 会計	病院事業	2,778,953	2,663,522	2,654,585	2,470,495	3,614,119
	水道事業	1,299,441	1,516,513	1,328,051	1,319,139	1,326,914
	国民宿舎事業	181,688	164,760	89,477	83,537	82,409
	合計	4,260,082	4,344,795	4,072,113	3,873,171	5,023,442

（資料：財政課）

6 特別・企業会計 当初予算（歳出）

（単位：千円）

会計名		平成27年度	平成28年度	平成29年度	平成30年度	令和元年度
特別 会計	学校給食センター事業	802,493	2,662,212	455,440	483,691	592,143
	土地取得造成事業	28,220	3,500	4,000	153,854	80,976
	揖龍公平委員会事業	797	786	786	785	835
	国民健康保険事業	10,389,631	10,665,633	10,962,416	8,972,156	8,680,060
	後期高齢者医療事業	939,153	956,615	1,000,638	1,036,189	1,112,547
	介護保険事業	6,054,849	6,231,687	6,446,072	6,596,066	6,667,924
	下水道事業	3,993,800	4,042,432	4,086,999	4,132,906	4,055,664
	農業集落排水事業	509,874	543,711	503,915	495,483	488,633
	前処理場事業	2,244,616	2,380,500	2,223,719	2,340,670	2,018,561
	と畜場事業	50,040	50,001	50,001	50,001	50,001
合計	25,013,473	27,537,077	25,733,986	24,261,801	23,747,344	
企業 会計	病院事業	2,898,842	2,901,455	2,736,561	2,556,684	2,926,039
	水道事業	1,915,346	2,067,643	1,672,350	1,778,992	1,666,902
	国民宿舎事業	237,269	222,266	147,235	140,436	138,671
	合計	5,051,457	5,191,364	4,556,146	4,476,112	4,731,612

（資料：財政課）

7 特別・企業会計 決算（歳入）

（単位：千円）

会計名		平成25年度	平成26年度	平成27年度	平成28年度	平成29年度	
特別 会 計	学校給食センター事業	248,977	274,552	750,872	2,561,423	424,508	
	土地取得造成事業	5,725	2,976	27,975	5,006	30,678	
	揖龍広域センター事業	4,519	-	-	-	-	
	揖龍公平委員会事業	876	750	797	786	786	
	国民健康保険事業	8,719,426	8,821,552	10,316,378	10,223,419	10,340,055	
	後期高齢者医療事業	876,141	922,670	919,121	986,352	1,037,040	
	介護保険事業	5,634,151	5,754,391	5,988,146	6,156,029	6,395,443	
	下水道事業	3,974,313	3,952,458	3,971,731	3,938,091	4,174,534	
	農業集落排水事業	656,487	543,198	492,920	507,219	498,123	
	前処理場事業	1,694,243	1,672,680	1,800,536	1,987,157	1,695,832	
	と畜場事業	48,859	44,929	44,813	44,349	43,842	
合計		21,863,717	21,990,156	24,313,289	26,409,831	24,640,841	
企 業 会 計	病院事業	収益的収支	2,357,766	2,230,313	2,177,308	2,270,445	2,405,659
		資本的収支	29,200	261,148	232,629	195,508	135,860
	水道事業	収益的収支	978,929	1,309,124	1,270,551	1,241,572	1,254,796
		資本的収支	316,330	282,944	134,240	133,294	96,408
	国民宿舎事業	収益的収支	1,141,786	1,464,039	111,825	91,968	89,560
		資本的収支	-	267,408	70,805	72,801	-

（資料：財政課）

（注）揖龍広域センター事業特別会計は、平成25年度末をもって廃止しています。

8 特別・企業会計 決算（歳出）

（単位：千円）

会計名		平成25年度	平成26年度	平成27年度	平成28年度	平成29年度	
特別 会 計	学校給食センター事業	247,560	273,710	748,291	2,559,807	423,191	
	土地取得造成事業	5,725	2,976	27,975	5,006	30,678	
	揖龍広域センター事業	4,519	-	-	-	-	
	揖龍公平委員会事業	752	729	656	708	746	
	国民健康保険事業	8,670,597	8,720,087	10,299,587	10,135,237	10,048,017	
	後期高齢者医療事業	856,325	904,474	899,349	961,105	1,014,324	
	介護保険事業	5,589,936	5,675,757	5,835,169	6,005,561	6,161,638	
	下水道事業	3,960,308	3,951,092	3,971,731	3,889,483	4,174,236	
	農業集落排水事業	655,787	543,198	492,920	503,962	498,123	
	前処理場事業	1,691,943	1,672,580	1,799,097	1,973,320	1,695,732	
	と畜場事業	48,859	44,929	44,813	44,349	43,842	
合計		21,732,311	21,789,532	24,119,588	26,078,538	24,090,527	
企 業 会 計	病院事業	収益的収支	2,391,555	2,373,953	2,346,050	2,271,845	2,313,398
		資本的収支	146,896	261,679	232,737	195,562	135,919
	水道事業	収益的収支	902,480	1,220,732	1,084,397	1,043,312	1,098,050
		資本的収支	672,695	628,272	641,821	711,845	652,889
	国民宿舎事業	収益的収支	1,283,383	1,475,971	160,638	147,847	147,236
		資本的収支	108,632	332,348	96,322	74,417	-

（資料：財政課）

（注）揖龍広域センター事業特別会計は、平成25年度末をもって廃止しています。

9 税目別徴収状況(現年課税分)

区分		平成26年度	平成27年度	平成28年度	平成29年度	平成30年度
総額	調定額(千円)	10,785,647	10,836,805	10,909,832	11,030,142	10,907,296
	収入済額(千円)	10,597,350	10,669,647	10,768,902	10,897,649	10,786,308
	徴収率(%)	98.25	98.46	98.71	98.80	98.89
市民税	調定額(千円)	4,449,192	4,489,487	4,424,578	4,537,766	4,564,190
	収入済額(千円)	4,398,450	4,439,966	4,381,515	4,499,236	4,523,966
	徴収率(%)	98.86	98.90	99.03	99.15	99.12
個人	調定額(千円)	3,412,008	3,452,025	3,463,518	3,509,619	3,524,093
	収入済額(千円)	3,362,556	3,403,791	3,423,130	3,472,678	3,485,656
	徴収率(%)	98.55	98.60	98.83	98.95	98.91
法人	調定額(千円)	1,037,184	1,037,462	961,060	1,028,147	1,040,097
	収入済額(千円)	1,035,894	1,036,175	958,385	1,026,558	1,038,310
	徴収率(%)	99.88	99.88	99.72	99.85	99.83
固定資産税	調定額(千円)	5,040,508	5,062,759	5,176,985	5,205,922	5,066,853
	収入済額(千円)	4,920,420	4,960,096	5,092,579	5,125,192	4,996,982
	徴収率(%)	97.62	97.97	98.37	98.45	98.62
軽自動車税	調定額(千円)	197,117	202,567	236,348	240,835	249,496
	収入済額(千円)	193,042	198,721	231,943	236,283	246,128
	徴収率(%)	97.93	98.10	98.14	98.11	98.65
市たばこ税	調定額(千円)	540,887	535,762	521,665	491,702	486,718
	収入済額(千円)	540,887	535,762	521,665	491,702	486,718
	徴収率(%)	100.00	100.00	100.00	100.00	100.00
都市計画税	調定額(千円)	557,943	546,106	548,612	552,582	538,715
	収入済額(千円)	544,551	534,978	539,556	543,901	531,190
	徴収率(%)	97.60	97.96	98.35	98.43	98.60
入湯税	調定額(千円)	-	124	1,644	1,335	1,324
	収入済額(千円)	-	124	1,644	1,335	1,324
	徴収率(%)	-	100.00	100.00	100.00	100.00

(資料:納税課)

10 財政関係指標

項目	平成25年度	平成26年度	平成27年度	平成28年度	平成29年度
実質収支比率 (%)	5.8	4.4	6.1	3.6	3.1
標準財政規模 (千円)	21,386,010	21,437,308	21,659,561	21,372,267	21,255,965
財政力指数	0.583	0.583	0.577	0.579	0.574
経常収支比率 (%)	86.6	86.2	84.2	87.6	86.8
実質赤字比率 (%)	-	-	-	-	-
連結実質赤字比率 (%)	-	-	-	-	-
実質公債費比率 (%)	15.1	14.0	13.3	12.9	12.4
将来負担比率 (%)	77.4	65.2	45.1	38.0	24.3
有形固定資産減価償却率 (一般会計等) (%)	-	-	-	61.9	63.2
債務償還可能年数 (年)	-	-	-	17.0	14.1

(資料: 財政課)

(注) 有形固定資産減価償却率及び債務償還可能年数は平成28年度から数値を算出しています。

15 市政

1	歴代市長	145
2	歴代副市長	145
3	歴代市議会議長	145
4	歴代市議会副議長	146
5	会派別市議会議員数	146
6	市議会開催状況	147
7	部門別市職員数	147
8	条例・規則公布数	148
9	公文書開示請求状況	148
10	個人情報開示請求状況	148
11	市役所出前講座実施状況	148
12	Webサイトアクセス件数	149
13	公衆無線LAN接続件数	149
14	各種証明書交付等件数	150
15	選挙人名簿登録者状況	150
16	投票区別選挙人名簿登録者数	151
17	選挙投開票状況	152

部門別市職員数割合

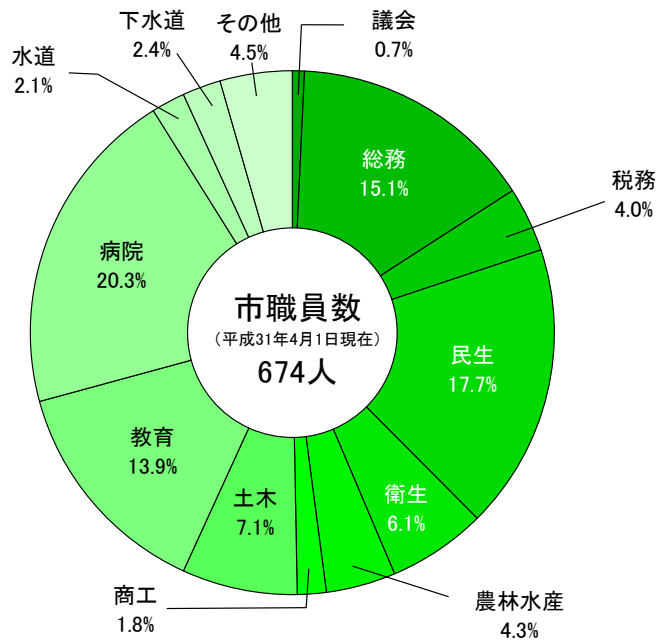

15 市政

1 歴代市長

代	氏名	就任年月日	退任年月日
初代	西田 正 則	平成17年11月13日	平成21年11月12日
2	西田 正 則	平成21年11月13日	平成25年11月12日
3	栗原 一	平成25年11月13日	平成29年11月12日
4	山本 実	平成29年11月13日	在職中

(資料: 広報秘書課)

2 歴代副市長

代	氏名	就任年月日	退任年月日
初代	八木 捷 之	平成17年11月17日	平成21年11月16日
	松尾 和 彦	平成17年11月17日	平成21年11月16日
2	松尾 和 彦	平成21年11月17日	平成22年6月30日
3	田口 隆 弘	平成22年7月1日	平成25年3月31日
4	小西 千 之	平成25年4月1日	平成29年3月31日
5	小西 千 之	平成29年4月1日	平成29年11月12日
6	井上 彰 悟	平成30年4月1日	在職中

(資料: 広報秘書課)

(注) 平成19年3月31日以前は、助役です。

3 歴代市議会議長

代	氏名	就任年月日	退任年月日
初代	松本 勝 巳	平成17年10月18日	平成18年4月30日
2	竹内 豊	平成18年5月16日	平成19年5月16日
3	山本 直 人	平成19年5月16日	平成20年5月16日
4	松本 義 彦	平成20年5月16日	平成21年5月15日
5	角田 勝	平成21年5月15日	平成22年4月30日
6	井上 仁	平成22年5月12日	平成23年5月16日
7	三里 茂 一	平成23年5月16日	平成24年5月16日
8	柳生 陽 一	平成24年5月16日	平成25年5月14日
9	松本 義 彦	平成25年5月14日	平成26年4月30日
10	松下 信一郎	平成26年5月14日	平成27年5月15日
11	今川 明	平成27年5月15日	平成28年5月17日
12	桑野 元 澄	平成28年5月17日	平成29年5月16日
13	龍田 惇	平成29年5月16日	平成30年4月30日
14	角田 勝	平成30年5月16日	令和元年5月16日
15	楠 明 廣	令和元年5月16日	在職中

(資料: 議会事務局)

4 歴代市議会副議長

代	氏名	就任年月日	退任年月日
初代	坂上高明	平成17年10月18日	平成18年4月30日
2	三里茂一	平成18年5月16日	平成19年5月16日
3	岸野文信	平成19年5月16日	平成20年5月16日
4	前田賢治	平成20年5月16日	平成21年5月15日
5	龍田 惇	平成21年5月15日	平成22年4月30日
6	楠 明廣	平成22年5月12日	平成23年5月16日
7	今川 明	平成23年5月16日	平成24年5月16日
8	小寺昭男	平成24年5月16日	平成25年5月14日
9	松下 信一郎	平成25年5月14日	平成26年4月30日
10	桑野元澄	平成26年5月14日	平成27年5月15日
11	永富 靖	平成27年5月15日	平成28年5月17日
12	赤木和雄	平成28年5月17日	平成29年5月16日
13	横田 勉	平成29年5月16日	平成30年4月30日
14	名村嘉洋	平成30年5月16日	令和元年5月16日
15	内匠 勇人	令和元年5月16日	在職中

(資料:議会事務局)

5 会派別市議会議員数

(各年6月1日現在 単位:人)

会派	平成27年	平成28年	平成29年	平成30年	令和元年
総数	22	22	21	22	22
公明党	2	2	2	2	2
新生クラブ	3	3	3	4	4
創志会	4	4	3	4	4
清風クラブ	7	7	7	5	5
創政会	4	4	4	3	3
会派に属さない議員	2	2	2	4	4

(資料:議会事務局)

6 市議会開催状況

市議会		平成26年度	平成27年度	平成28年度	平成29年度	平成30年度	
招集回数	定例会 (回)	4	4	4	4	4	
	臨時会 (回)	1	1	1	2	1	
会期日数 (日)		92	92	102	98	102	
本会議日数 (日)		18	18	17	19	18	
議案件数	予算 (件)	41	39	40	41	36	
	条例	市長提出 (件)	44	34	16	28	29
		議員提出 (件)	1	3	1	1	1
	事件議決 (件)	21	15	12	9	17	
	任命(選任)同意 (件)	14	14	15	21	18	
	認定 (件)	15	14	14	14	14	
	専決処分承認 (件)	4	5	2	2	1	
	諮問 (件)	-	-	-	-	-	
	会議規則 (件)	-	-	-	-	-	
	意見書 (件)	6	1	4	2	2	
	決議 (件)	-	-	-	-	1	
	請願件数 (件)	6	1	2	1	1	
陳情件数 (件)	-	-	-	-	-		

(資料:議会事務局)

7 部門別市職員数

(各年4月1日現在 単位:人)

部門		平成27年	平成28年	平成29年	平成30年	平成31年
総数		676	679	674	677	674
一般行政	議会	5	5	5	5	5
	総務	102	110	106	99	102
	税務	31	31	30	30	27
	民生	96	100	103	103	119
	衛生	49	45	45	41	41
	農林水産	31	32	32	32	29
	商工	10	11	11	11	12
	土木	49	46	45	48	48
教育		103	104	102	110	94
公営企業等	病院	140	137	135	138	137
	水道	15	15	15	14	14
	下水道	17	17	16	17	16
	その他	28	26	29	29	30

(資料:総務課)

(注) 職員数は、一般職に属する職員で、退職者、派遣職員などを含み、教育長、再任用短時間勤務職員は除きます。

8 条例・規則公布数

(単位:件)

区分	平成26年度	平成27年度	平成28年度	平成29年度	平成30年度
条例	48	46	18	30	30
規則	51	52	28	30	29

(資料:総務課)

9 公文書開示請求状況

(単位:件)

区分		平成26年度	平成27年度	平成28年度	平成29年度	平成30年度	
公文書開示請求	請求件数	51	91	70	62	69	
	決定内容	開示	17	50	42	51	55
		部分開示	22	35	20	8	13
		不開示	9	2	2	1	-
	取下げ等	3	4	6	3	1	
不服申立て		1	-	-	-	-	

(資料:情報推進課)

(注) 1 請求件数は、決定した年度に計上しています。

2 平成29年度は開示決定後の取下げ1件を含みます。

10 個人情報開示請求状況

(単位:件)

区分		平成26年度	平成27年度	平成28年度	平成29年度	平成30年度	
個人情報開示請求	請求件数	15	18	18	10	14	
	決定内容	開示	2	-	2	1	1
		部分開示	7	15	16	7	13
		不開示	5	3	-	2	-
	取下げ等	1	-	-	-	-	
不服申立て		-	-	-	-	-	

(資料:情報推進課)

11 市役所出前講座実施状況

区分	平成26年度		平成27年度		平成28年度		平成29年度		平成30年度	
	件数	参加人数	件数	参加人数	件数	参加人数	件数	参加人数	件数	参加人数
市政のしくみ・まちづくり	2	46	-	-	6	938	7	918	5	593
市民のくらし・環境	21	660	48	1,935	63	2,617	36	1,273	44	1,225
健康・福祉	182	5,978	219	7,376	198	6,796	201	6,388	172	6,087
産業	4	258	2	162	2	170	1	15	-	-
安全・安心	18	1,120	24	1,588	26	1,068	29	984	31	881
教育・文化	5	390	3	82	3	50	6	332	-	-
合計	232	8,452	296	11,143	298	11,639	280	9,910	252	8,786

(資料:広報秘書課)

12 Webサイトアクセス件数

(単位:件)

区分	平成26年度	平成27年度	平成28年度	平成29年度	平成30年度
ホームページ	810,398	884,450	906,659	1,029,492	1,086,493

(資料:広報秘書課)

13 公衆無線LAN接続件数

(単位:件)

区分	平成27年度	平成28年度	平成29年度	平成30年度
総数	1,816	24,491	39,329	27,715
たつの観光案内所	203	3,041	4,992	3,661
観光売店さくら路	15	410	992	566
かどめふれあい館	7	43	179	166
醤油の郷大正ロマン館	-	-	-	173
龍野城	75	101	195	141
龍野歴史文化資料館	21	293	324	166
聚遠亭	96	203	268	189
三木露風生家	8	174	433	326
武家屋敷資料館	1	18	22	26
霞城館・矢野勘治記念館	12	76	94	81
中央公民館	52	480	411	493
国民宿舎赤とんぼ荘	190	2,522	3,195	985
国民宿舎志んぐ荘	178	1,056	780	623
道の駅しんぐう	270	1,207	1,740	1,228
道の駅みつ	123	3,500	4,819	4,400
JR山陽本線竜野駅	462	8,838	18,054	12,208
たつの市御津総合支所 室津出張所	7	131	173	143
室津海駅館	10	102	140	652
新舞子浜	37	662	1,743	967
室津漁港	39	1,487	521	433
世界の梅公園(尋梅館)	10	147	254	88

(資料:情報推進課)

(注) 観光地Wi-Fiは、平成28年1月からサービスを提供しています。

(注) 醤油の郷大正ロマン館は、平成30年4月から実施しています。

14 各種証明書交付等件数

(単位:件)

区分		平成26年度	平成27年度	平成28年度	平成29年度	平成30年度	
各課窓口取扱	戸籍・住民票・印鑑登録証明	戸籍謄本	12,504	12,252	11,870	12,363	12,622
		戸籍抄本	3,762	4,145	3,805	3,767	3,511
		除籍謄抄本	14,386	13,621	13,803	13,855	14,396
		戸籍その他	164	151	158	170	165
		戸籍の附票	3,764	3,417	3,731	3,711	3,942
		住民票	35,599	34,464	33,767	33,615	33,402
		印鑑登録証交付	2,460	2,393	2,347	2,404	2,314
		印鑑証明	27,401	26,507	26,282	25,631	24,135
		通知カード再発行	-	95	305	330	312
	税務証明	住民税課税証明書	11,407	12,024	12,768	12,274	10,806
		市税納税証明書	1,329	1,437	1,588	1,472	1,401
		軽自動車税納税証明書	4,651	4,730	4,782	4,743	4,520
		評価証明書(無料)	1,879	1,867	2,095	1,970	1,976
		評価証明書	651	609	661	613	757
		所在証明書	3	1	4	1	-
		資産税課税証明書	46	20	16	29	18
		公課証明書	327	353	425	477	504
		住宅用家屋証明書	280	253	272	295	295
		家屋課税台帳登載証明書	118	104	104	144	101
		その他証明書	2	20	4	20	14
閲覧	住民基本台帳	2,954	1,765	5,269	1,039	1,850	
	公簿の閲覧等	3,192	2,952	3,311	3,371	2,695	
コンビニ交付	住民票	-	13	240	385	503	
	記載事項証明書	-	5	24	33	51	
	印鑑登録証明書	-	20	270	502	570	
	所得・課税証明書	-	10	29	46	44	

(資料:市民課、納税課)

(注) 1 コンビニ交付は、平成28年1月からサービスを開始しています。

2 「その他証明書」: 罹災証明等

15 選挙人名簿登録者状況

(令和元年6月3日現在 単位:人)

選挙人名簿登録者数			在外選挙人名簿登録者数		
総数	男	女	総数	男	女
64,284	30,762	33,522	30	11	19

(資料:選挙管理委員会事務局)

16 投票区別選挙人名簿登録者数

(令和元年6月3日現在 単位:人)

町名	投票区	投票場所	総数	男	女
新宮町	1	西栗栖コミュニティセンター	1,063	516	547
	2	角亀公民館	660	346	314
	3	東栗栖コミュニティセンター	1,793	859	934
	4	香島コミュニティセンター	2,114	995	1,119
	5	新宮自治会館	2,026	921	1,105
	6	新宮公民館	1,803	849	954
	7	越部小学校屋内運動場	2,609	1,238	1,371
龍野町	8	龍野小学校屋内運動場	1,645	751	894
	9	龍野図書館	1,637	754	883
	10	小宅小学校屋内運動場	2,456	1,183	1,273
	11	小宅北幼稚園	2,737	1,340	1,397
	12	小宅公民館	3,743	1,825	1,918
	13	市役所玄関ホール	2,614	1,265	1,349
揖西町	14	揖西公民館	1,634	787	847
	15	揖西東小学校屋内運動場	2,439	1,155	1,284
	16	小畑農業構造改善センター	2,748	1,339	1,409
揖保町	17	中臣公民館	1,579	740	839
	18	揖保公民館	1,385	669	716
	19	総合隣保館	917	443	474
誉田町	20	誉田小学校屋内運動場	2,908	1,407	1,501
神岡町	21	神岡公民館	1,799	870	929
	22	東鶯崎公民館	1,777	850	927
	23	神岡保育所	1,136	536	600
揖保川町	24	半田幼稚園	1,998	947	1,051
	25	本條自治会館	1,101	529	572
	26	ひばりヶ丘公民館	1,517	713	804
	27	正條公民館	1,528	745	783
	28	神部こども園	2,568	1,249	1,319
	29	河内コミュニティセンター	1,293	623	670
御津町	30	御津文化センター研修室1	2,603	1,256	1,347
	31	室津センター	768	379	389
	32	黒崎公民館	890	431	459
	33	苅屋保育所	1,767	818	949
	34	御津やすらぎ福祉会館	1,729	810	919
	35	御津図書館	1,300	624	676

(資料:選挙管理委員会事務局)

17 選挙投開票状況

ア たつの市長選挙

執行日	投票状況				開票状況		
	区分	当日有権者数 (人)	投票者数 (人)	投票率 (%)	有効投票	無効投票	開票総数
H17.11.13	男	31,128	14,606	46.92	31,306	488	31,794
	女	34,384	17,188	49.99			
	計	65,512	31,794	48.53			
H21.10.18	男	31,181	13,458	43.16	28,741	424	29,165
	女	34,191	15,707	45.94			
	計	65,372	29,165	44.61			
H25.10.20	男	30,588	16,227	53.05	34,840	391	35,231
	女	33,777	19,005	56.27			
	計	64,365	35,232	54.74			
H29.10.22	男	30,811	17,233	55.93	35,593	835	36,428
	女	33,677	19,195	57.00			
	計	64,488	36,428	56.49			

イ たつの市議会議員選挙

執行日	投票状況				開票状況		
	区分	当日有権者数 (人)	投票者数 (人)	投票率 (%)	有効投票	無効投票	開票総数
H18.4.23	男	31,025	22,465	72.41	48,353	542	48,895
	女	34,264	26,433	77.15			
	計	65,289	48,898	74.89			
H22.4.25	男	30,980	19,948	64.39	43,107	491	43,598
	女	34,060	23,650	69.44			
	計	65,040	43,598	67.03			
H26.4.27	男	30,330	18,640	61.46	39,711	688	40,399
	女	33,455	21,759	65.04			
	計	63,785	40,399	63.34			
H30.4.22	男	30,511	17,249	56.53	36,988	450	37,438
	女	33,375	20,189	60.49			
	計	63,886	37,438	58.60			

17 選挙投開票状況(続き)

ウ 兵庫県知事選挙

執行日	投票状況				開票状況		
	区分	当日有権者数 (人)	投票者数 (人)	投票率 (%)	有効投票	無効投票	開票総数
H21.7.5	男	31,028	14,329	46.18	30,606	421	31,027
	女	34,092	16,698	48.98			
	計	65,120	31,027	47.65			
H25.7.21	男	30,588	17,274	56.47	35,488	987	36,475
	女	33,822	19,201	56.77			
	計	64,410	36,475	56.63			
H29.7.2	男	30,767	14,626	47.54	30,701	295	30,996
	女	33,656	16,370	48.64			
	計	64,423	30,996	48.11			

エ 兵庫県議会議員選挙

執行日	投票状況				開票状況		
	区分	当日有権者数 (人)	投票者数 (人)	投票率 (%)	有効投票	無効投票	開票総数
H19.4.8	男	15,451	6,291	40.72	13,029	286	13,315
	女	16,846	7,025	41.70			
	計	32,297	13,316	41.23			
H23.4.10	男	30,823	無投票				
	女	34,028					
	計	64,851					
H26.4.27	男	30,333	18,631	61.42	38,846	1,550	40,396
	女	33,464	21,765	65.04			
	計	63,797	40,396	63.32			
H27.4.12	男	30,274	無投票				
	女	33,242					
	計	63,516					
H29.7.2	男	30,766	14,426	46.89	28,067	2,510	30,577
	女	33,653	16,151	47.99			
	計	64,419	30,577	47.47			
H31.4.7	男	30,344	11,912	39.26	24,784	441	25,225
	女	33,175	13,313	40.13			
	計	63,519	25,225	39.71			

(注) 1 平成19年4月8日実施分は、「兵庫県議会議員龍野市選挙区」として、それ以外は「兵庫県議会議員たつの市及び揖保郡選挙区」として実施しています。

2 平成26年4月27日及び平成29年7月2日執行分は、補欠選挙です。

17 選挙投開票状況(続き)

才 衆議院議員総選挙(小選挙区)

執行日	投票状況				開票状況		
	区分	当日有権者数 (人)	投票者数 (人)	投票率 (%)	有効投票	無効投票	開票総数
H21.8.30	男	31,336	22,565	72.01	47,030	633	47,663
	女	34,379	25,098	73.00			
	計	65,715	47,663	72.53			
H24.12.16	男	30,886	19,118	61.90	39,041	987	40,028
	女	34,071	20,911	61.37			
	計	64,957	40,029	61.62			
H26.12.14	男	30,628	16,881	55.12	34,236	1,256	35,492
	女	33,662	18,611	55.29			
	計	64,290	35,492	55.21			
H29.10.22	男	31,029	17,491	56.37	35,499	1,422	36,921
	女	33,919	19,430	57.28			
	計	64,948	36,921	56.85			

力 衆議院議員総選挙(比例代表)

執行日	投票状況				開票状況		
	区分	当日有権者数 (人)	投票者数 (人)	投票率 (%)	有効投票	無効投票	開票総数
H21.8.30	男	31,336	22,561	72.00	46,339	1,312	47,651
	女	34,379	25,091	72.98			
	計	65,715	47,652	72.51			
H24.12.16	男	30,886	19,116	61.89	38,990	1,038	40,028
	女	34,071	20,913	61.38			
	計	64,957	40,029	61.62			
H26.12.14	男	30,628	16,881	55.12	34,388	1,101	35,489
	女	33,662	18,610	55.28			
	計	64,290	35,491	55.20			
H29.10.22	男	31,029	17,486	56.35	35,932	986	36,918
	女	33,919	19,432	57.29			
	計	64,948	36,918	56.84			

17 選挙投開票状況(続き)

キ 参議院議員通常選挙(兵庫県選挙区)

執行日	投票状況				開票状況		
	区分	当日有権者数 (人)	投票者数 (人)	投票率 (%)	有効投票	無効投票	開票総数
H19.7.29	男	31,452	18,467	58.71	37,375	1,510	38,885
	女	34,523	20,418	59.14			
	計	65,975	38,885	58.94			
H22.7.11	男	31,293	17,072	54.56	34,021	1,703	35,724
	女	34,374	18,653	54.26			
	計	65,667	35,725	54.40			
H25.7.21	男	30,805	17,291	56.13	34,051	2,450	36,501
	女	34,021	19,211	56.47			
	計	64,826	36,502	56.31			
H28.7.10	男	31,229	17,058	54.50	34,941	839	35,780
	女	34,185	18,722	54.77			
	計	65,484	35,780	54.64			

ク 参議院議員通常選挙(比例代表)

執行日	投票状況				開票状況		
	区分	当日有権者数 (人)	投票者数 (人)	投票率 (%)	有効投票	無効投票	開票総数
H19.7.29	男	31,452	18,466	58.71	37,322	1,561	38,883
	女	34,523	20,417	59.14			
	計	65,975	38,883	58.94			
H22.7.11	男	31,293	17,075	54.56	34,545	1,181	35,726
	女	34,374	18,652	54.26			
	計	65,667	35,727	54.41			
H25.7.21	男	30,805	17,291	56.13	35,310	1,192	36,502
	女	34,021	19,211	56.47			
	計	64,826	36,502	56.31			
H28.7.10	男	31,299	17,057	54.50	34,443	1,334	35,777
	女	34,185	18,720	54.76			
	計	65,484	35,777	54.63			

(資料:選挙管理委員会事務局)

(注)不受理や持帰りがあった場合は、投票者数計と開票総数が一致しません。

付 録

1	市章・市花・市木	159
2	市歌	160
3	姉妹都市提携	161
4	市機構図	162

付録

1 市章・市花・市木

○市章

(平成17年10月1日制定)

市章は、たつの市の頭文字「T」を図案化したものです。

光豊かな太陽と実りの大地、揖保川から湧き立つ清風を、赤・緑・青の3色で描き、自然に恵まれた市域と未来への飛翔を表現しています。



○市花『桜』

(平成17年10月1日制定)

バラ科に属し、日本に最も多くの品種があります。古来、「花王」と称され、日本の国花とし、古くは「花」といえば桜を指しました。



○市木『梅』

(平成17年10月1日制定)

中国原産のバラ科に属する木で、早春、葉に先立ち、白、紅、薄紅の花を開き、万葉以来、日本人が愛してきました。300以上の品種があります。

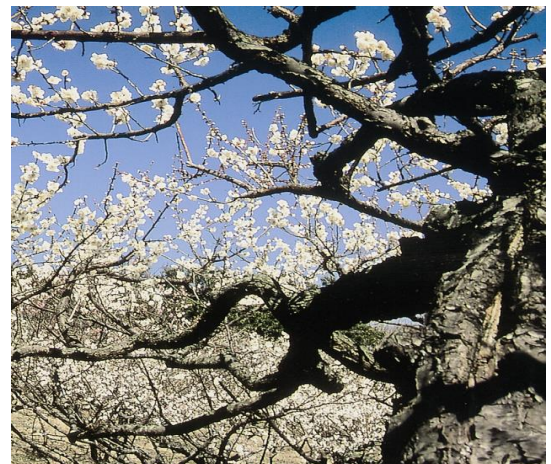

2 市歌

たつの市歌

三木初代作詞 武鹿悦子補作

Tempo di marcia ♩=108

湯山 昭作曲



1. めぐ みあふれる いほがわの 2. ゆうやけはえーる けいろうの 3. しおかぜわたーる みつのはま 4. てん にきりたつ びょうぶいわ	せお ときよらな はりまのよ きぎ をめぐって ながれるは うめのかやさーし あやべやま こだいをしの一ぶ しんぐうは
---	--



もえ るた いよう み にうけて じょうかにひびく あかとんぼ はる かむろのつ な がめれば たか いり そうを か てとして	いの ちかがやく このときぞ ぶんかのひかーり むねにみつ こぶねのさきーに ゆめかよう みらいをになーう かけはしぞ
---	--



ああ ああ ああ ああ	ゆうきゆうのさとわがた一つー しーいかのみやことわがた一つー せとうちのささとわがた一つー かがくのみやこわがた一つー	ー ー ー ー
----------------------	--	------------------



☆D.Cしても繰り返りあり。D.C.

の
の
の
の



と わ に さ か え あ れ と わ に さ か え あ れ



あ あ と わ に さ か え あ れ わ が た 一 つ ー の

3 姉妹都市提携

○高知県安芸市(平成元年4月26日提携)

旧龍野市は、三木露風の生誕地として、安芸市は、弘田龍太郎の生誕地として、ともに「童謡の里」のまちづくりの概念が一致したことにより姉妹都市協定を締結。



○東京都三鷹市(平成13年3月31日提携)

旧龍野市は、三木露風の生誕地として、三鷹市は、三木露風が創作活動を行い、また、終焉の地であるとして、その縁により姉妹都市協定を締結。



○滋賀県長浜市(旧湖北町と平成13年3月31日提携)

旧湖北町が旧龍野藩祖脇坂安治氏の出身地であるという歴史的縁により姉妹都市協定を締結。

市町合併に伴い、平成22年1月1日に旧湖北町が「長浜市」となり、平成23年10月1日に、姉妹都市友好交流宣言を行う。



○アメリカ合衆国ワシントン州コビンソン市(平成27年10月4日提携)

青少年の語学力の向上や異文化理解などの国際対応能力の育成、市民活動の活性化、観光客誘致、国際的経済交流の育成等を目的として、海外姉妹都市協定を締結。



4 市機構図

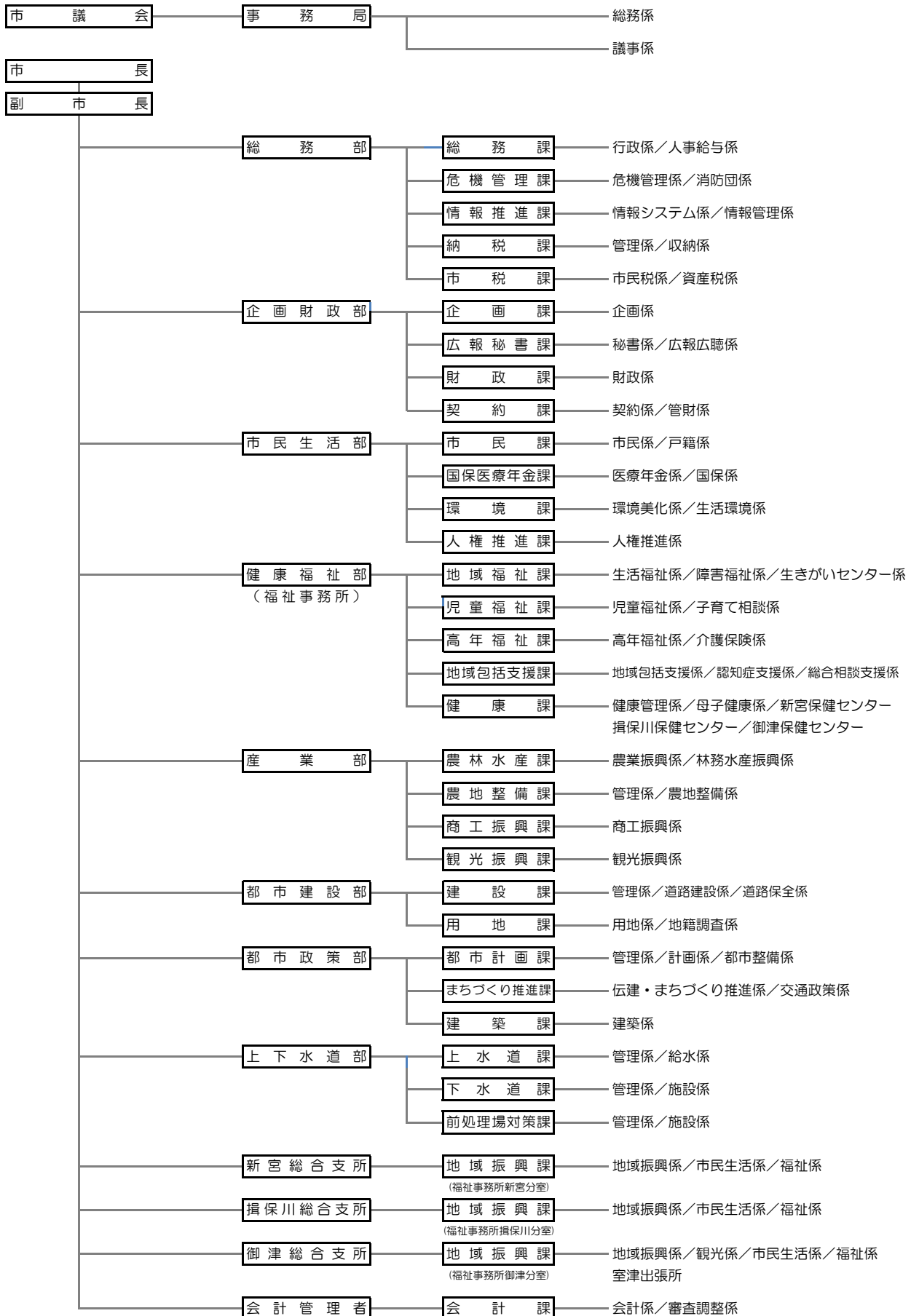

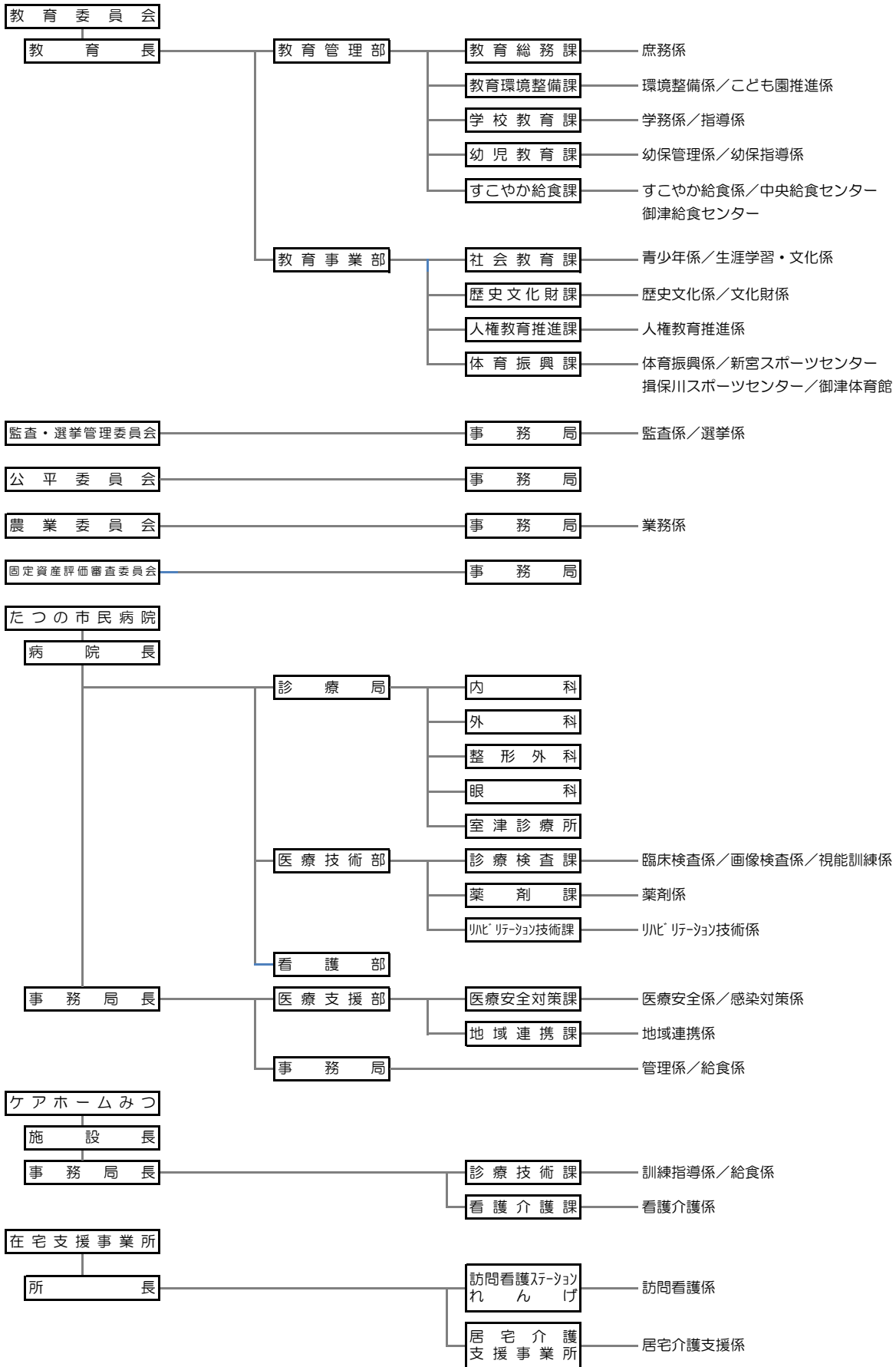

**令和元年版
たつの市統計書**

令和元年7月発行

発行 たつの市
編集 たつの市総務部情報推進課

〒679-4192

たつの市龍野町富永1005番地1

電話 0791-64-3131 (代)

FAX 0791-63-2594

URL <http://www.city.tatsuno.lg.jp/>

○統計情報の提供は、「たつの市ホームページ」でも行っています。
