



主な内容

- 知っていますか?「ヤングケアラー」…2ページ
- 龍野公園動物園の改善に向け「総点検」を実施…4ページ
- 龍野地区の観光駐車場を有料化…4ページ
- 令和3年度「たつの市民まつり」の中止について…5ページ

今月の表紙写真

七夕 星に願いを(神部こども園)

地域で支え合う

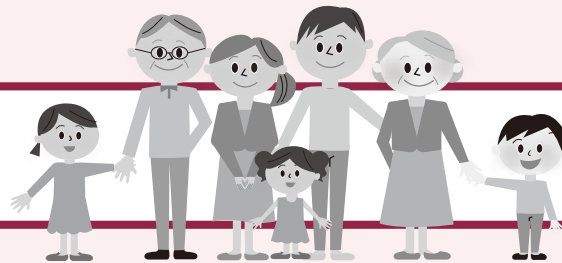

ヤングケアラー

知っていますか?「ヤングケアラー」

「ヤングケアラー」とは、法令上の定義はありませんが、一般に「本来、大人が担うと想定されている家事や家族の世話を日常的に行っている子ども」とされています。

ヤングケアラーはこんな子どもたちです

家族にケアを要する人がいる場合に、大人が担うようなケア責任を引き受け、家事や家族の世話、介護、感情面のサポートなどを行っている18歳未満の子どもをいいます。



障がいや病気のある家族に代わり、買い物・料理・掃除・洗濯などの家事をしている



家族に代わり、幼いきょうだいの世話をしている



障がいや病気のあるきょうだいの世話や見守りをしている



目を離せない家族の見守りや声かけなどの気づかいはしている



日本語が第一言語でない家族や障がいのある家族のために通訳をしている



家計を支えるために労働をして、障がいや病気のある家族を助けている



アルコール・薬物・ギャンブル問題を抱える家族に対応している



がん・難病・精神疾患など慢性的な病気の家族の看病をしている



障がいや病気のある家族の身の回りの世話をしている



障がいや病気のある家族の入浴やトイレの介助をしている

©一般社団法人日本ケアラー連盟 / illustration : Izumi Shiga

ヤングケアラーを認識し、相談につなげましょう!

家庭の中で、子どもがお手伝いの習慣を身に付けることや、助け合う心を育てることは大切ですが、家事や家族の世話をするために子どもが学校に行けなくなる、年齢や成長の度合いに見合わない重い責任や負担を負うことなどはあってはならないことです。

身の回りの大人、周囲がヤングケアラーを認識し、適切な相談、支援につなげる必要があります。

以下の相談窓口をご利用ください。

- ▶ 児童福祉課 子育て応援センター「すくすく」 月～金(祝日除く)(8:30～17:15)(☎64・3220)
- ▶ 姫路こども家庭センター 月～金(祝日除く)(9:00～17:00)(☎079・297・1261)
24時間ホットライン(☎079・294・9119)
- ▶ 児童相談所相談専用ダイヤル 24時間受付(☎0120・189・783)



高齢者虐待

他人事ではありません! 地域で「高齢者虐待」を防ぎましょう。

高齢者虐待は増加傾向にあります。65歳以上の高齢者に対して介護をしている家族や要介護施設従事者等による下表のような行為を「高齢者虐待」といいます。

令和元年度兵庫県内で1,874件の高齢者虐待に関する通報があり、その内792件に虐待の事実がありました。

高齢者が住み慣れた地域で、尊厳を持って暮らせる社会にするため、地域で高齢者や介護家族を見守り、支えていきましょう。

虐待の自覚がないことも

高齢者を介護する家族の負担は大きく、介護疲れやストレスなどから虐待が始まるケースも少なくありません。

介護を抱え込まないで

深刻化する高齢者の虐待を未然に防ぐため、一人で介護を抱え込まないこと。周りの人が介護者の負担を知り、温かい言葉をかけたり、手を差し伸べたりすることが大切です。

早期発見が早期解決のかぎ

身体的虐待により、骨折したり、経済的虐待により、電気や水道の支払いができなくなったりするケースが発生しています。しかし、早期に発見することで、虐待の深刻化を防ぐことができます。

5つの高齢者虐待のサイン

高齢者虐待の定義とよくあるサインを知り、早期発見に努めましょう。

	一虐待のサイン
身体的虐待 なぐる、ける、拘束するなど身体的苦痛を与える行為	○身体に小さな傷が頻繁にみられる。 ○傷やあざの説明のつじつまが合わない。
心理的虐待 威圧的な言動、無視、嫌がらせなどで精神的苦痛を与える行為	○不規則な睡眠(眠りへの恐怖、過度の睡眠等)を訴える。 ○無気力、あきらめ、投げやりな様子など。
ネグレクト(介護・世話の放棄・放任) 食事、入浴などの世話を放棄又は放任する行為	○住居が極めて非衛生的又は異臭を放っている。 ○適度な食事を準備されていない。
経済的虐待 財産やお金の無断使用や生活に必要なお金を渡さない行為	○年金や財産収入等があるのに、お金がないと訴える。 ○お金があるのに、サービス利用料や生活費が払えない。
性的虐待 本人の嫌がる性的な行為やその強要を行うこと	○生殖器の痛み、かゆみを訴える。 ○医者や保健・福祉の援助を受けることをためらう。

▶ふくし総合相談窓口(高齢者虐待相談・通報窓口)(☎64・3270)

孤立死ゼロを目指して!

社会的に孤立し、亡くなられてから発見される孤立死を未然に防止するため、積極的に企業と連携し、高齢者の見守り活動を行っています。現在、84企業と「地域見守り活動に関する協定」の締結を行っています。協力いただける企業は地域包括支援課までご連絡ください。

活動内容

- ◇従業員に協定の趣旨を周知し、日常の業務の範囲において協力をお願いします。
- ◇訪問先で次のようなサインを察知した場合には、地域包括支援課までご連絡ください。

- ①郵便物がたまっている。
- ②日中でも電灯がついたままになっている。又は、夜でも室内の電灯がついていない状態が続いている。
- ③同じ洗濯物が干されたままの状態が続いている。
- ④異臭がする。
- ⑤極端に痩せている、顔色が悪い、気がない、不自然なケガやアザが見られる。
- ⑥同じ話を繰り返す。
- ⑦季節に合った服装をしていない。等

▶地域包括支援課(☎64・3270)



龍野公園動物園の改善に向け「総点検」を実施しました



当園に関する報道機関からの報道により、市民の皆様には御心配と御迷惑をおかけしていることを、深くお詫び申し上げます。

現在、当園では、ツキノワグマ(推定30歳以上)のほか、ヒツジやカニクイザル等73匹の動物たちを飼養しており、2年前から、動物たちの飼養環境の改善に取り組んでいるところです。7月末には、獣医師等の専門家により、動物たちの健康状態、施設の状況、管理体制の総点検を実施いたしました。今後、改善方法等を総合的に検討し、現存の動物たちを終生飼養するために、健康管理や施設、管理体制の整備を、責任をもって行っていきたいと考えております。

なお、動物たちの状況や具体的な改善策につきましては、随時、広報、ホームページ等でお知らせいたしますので、御理解を賜りますようお願いいたします。

龍野公園動物園

開園時間 9時～17時 **休園日** 毎週月曜日(月曜日が祝日又は振替休日の場合はその翌平日)

▶都市計画課(☎64・3164)



龍野地区の観光駐車場を有料化します

龍野地区内の観光駐車場(たつの市営駐車場)を、次のとおり有料化しますのでお知らせします。

ところ

- ◇たつの市営駐車場(川原町)【龍野町川原町267番地1】
- ◇たつの市営駐車場(中霞城①)【龍野町中霞城152番地】
- ◇たつの市営駐車場(中霞城②)【龍野町中霞城142番地19】
- ◇たつの市営駐車場(下川原)【龍野町下川原144番地】

開始日 10月1日(ただし、下川原は令和4年3月1日)

料金 (入場時から24時間以内)

- ◇普通車 300円
- ◇大型車 1,000円(川原町、下川原のみ)

※ただし、入場時から24時間を経過するごとに、上記金額を加算します。

支払方法 料金精算機による前払い方式を予定しています。

▶観光振興課(☎64・3156)





令和3年度「たつの市民まつり」の中止について

たつの市の秋の恒例イベントで、毎年11月3日に開催している「たつの市民まつり」(主催:たつの市民まつり運営委員会・たつの市)は、今年度も開催を中止することとなりました。

主催者において協議を重ねた結果、新型コロナウイルスに対する感染防止対策の徹底が困難であると判断し、来場者の安全を第一に考え、開催の中止を決定しました。

▶ 観光振興課(☎64・3156)



第18回オータムフェスティバルin龍野について

例年、当イベントの開催にあたって、臨時出店の募集をしていますが、新型コロナウイルス感染症の感染拡大の状況を考慮し、『本年度の臨時出店の募集・受付は行わない』ことを決定しました。

なお、本年度については、出店は龍野地区で常設運営している店舗に限定し、催し物についても、野外での音楽ライブ等を中心として開催する予定です。

※今後の新型コロナウイルス感染症の感染状況等によっては、開催内容を変更したり、開催中止とする場合もあります。

▶ オータムフェスティバルin龍野実行委員会事務局 (☎080・6129・3531)



第19回 八朔のひなまつりin室津



はっちゃん、さくちゃん

と き

8月28日(土)～9月5日(日)
※シンコ細工づくりは、
8月28日(土)9時～

ところ

御津町室津地区

主 催

室津を活かす会

内 容

室津海駅館	企画展「可愛い折雛飾りのタペストリー展」	手芸家・上山 百代さん(御津町在住)による手作り感あふれるちりめん細工のタペストリーの展示
室津民俗館	企画展「かわいいもの展」	芥子雛、こけし、姉様人形などの女の子が好んだ郷土玩具の展示
旧室津小学校	シンコ細工づくり	お供え物のシンコ細工(米粉を魚の形に蒸したもの)の作成
スマホでスタンプラリー	地区内にあるQRコードをスマートフォンで読み取り、スタンプを集めると景品進呈	

▶ 室津海駅館(☎324・0595)



東京2020パラリンピック たつの市聖火ビジット関連展示について

赤とんぼの火

たつの市手をつなぐ育成会、たつの市身体障害者福祉協会の会員で起こした「たつの市の火」を「赤とんぼの火」と命名しました。赤とんぼの火は、「社会が障害の有無など、あらゆる面での違いを肯定し、人と人の違いを認め合うものへ進歩していくように」との思いが込められました。この火は、兵庫県が実施する兵庫県聖火フェスティバルで他の市町の火と一つとなり「兵庫県の火」として東京へ届けられます。

関連展示

たつの市手をつなぐ育成会、たつの市身体障害者福祉協会及び市内障害福祉サービス等事業所から提供のあった多様性を認め合う共生社会実現への想いのこもった写真を展示します。

と き 8月12日(木)～9月3日(金)

※各庁舎の閉庁時間を除く。※庁舎の利用状況により展示を行わない場合があります。

ところ 本庁舎本館2階展示ギャラリー、市民待合(市民課前)及び各総合支所内 ▶ 地域福祉課(☎64・3204)



違法な不用品回収業者にご注意ください

家庭のごみは、市の責任のもとで適正に処理する必要があります。市の許可や委託を受けずに回収業者が家庭のごみを収集することは認められていません。廃家電や大型ごみなどの処理に、「無許可」の回収業者を利用するのはやめましょう。

不法投棄、不適正処理、不適正な管理による火災などの事例が報告されています

- 家庭のごみを回収するには、市の「一般廃棄物収集運搬業許可」が必要です。
- 無料回収と言いつつ、高額な処理費用を請求された事例もあります。

各種ごみの適正な廃棄方法

- ◇ **家電4品目** テレビ、冷蔵庫、洗濯機・衣類乾燥機、エアコンを廃棄する際は、購入した店舗にご相談ください。購入した店舗がわからない場合、市ホームページに掲載されている兵庫県電機商業組合加盟店にご相談ください。
- ◇ **小型家電(家電4品目以外)** 市役所環境課及び各総合支所に設置している回収ボックスに投入してください。
- ◇ **自動車・バイク部品、タイヤ等** 交換して不要となった部品は回収できません。メーカーや販売店等に問い合わせてください。
- ◇ **剪定した木等** 市指定ごみ袋に入らない場合は、以下の通りに切り揃え、片手で持てる重さにして紐でくくった後、1回につき2くくりまで、大型ごみの日に出すことができます。
・幹の太さが10cm以内であれば、長さ150cm以内
・幹の太さが10cmを超える場合は、長さ50cm以内

フードドライブを実施しました

6月23日～25日に、市役所でフードドライブを実施したところ、多くの市民の皆様から、食品を提供いただきました。ご提供いただいた食品については、フードバンクたつのを通じて、市内の福祉団体やこども食堂に提供されます。



回収量

- ・米 約70キロ
- ・その他食品 約60キロ

次回開催は次のとおりです。

と き 9月13日(月)～15日(水) 9時～16時

と ころ 市役所新館玄関前ピロティ

してますか?省エネルギー

夏は特にエネルギー消費量が多い季節です。家庭でできる省エネルギーに取り組んで、地球にもお財布にも優しい夏を過ごしませんか。

取り組み例

- ・軽装で快適に過ごす
- ・使っていない機器の主電源オフ
- ・冷房の温度設定28℃

※新型コロナウイルス対策として、定期的な換気が推奨されています。



「緑のカーテンコンテスト」参加者募集

あなたの育てた「緑のカーテン」を紹介しませんか?

応募要件 播磨圏域連携中枢圏内8市8町で、今年「緑のカーテン」を育成された方

応募方法 取組レポートと写真(10枚以内)を姫路市環境政策室へ郵送又はメールで提出
※レポート様式は姫路市環境政策室ホームページからダウンロード

応募締切 8月27日(金)必着 **部 門** 個人部門、団体部門、教育・保育施設部門

結果発表 9月末頃、部門ごとに表彰します。副賞として播磨圏域連携中枢都市圏内市町の特産品等を贈呈します。

申込・問い合わせ先 姫路市環境政策室「緑のカーテンコンテスト」係(☎079・221・2462、
✉ kankyo.event@city.himeji.lg.jp、〒670-8501 姫路市安田四丁目1番地)

「緑のカーテン」とは?

ツルが伸びる植物を育て、壁や窓をカーテンのように覆うことで建物全体を涼しくするもの。



スズメバチの駆除費用を補助します

多くの人に危害を及ぼすおそれのあるスズメバチの巣を早期に駆除するため、スズメバチの巣の駆除に係る費用の一部を補助します。

補助対象

次の全ての要件を満たすもの

- ①活動中のスズメバチの巣
- ②人が立ち入る可能性がある箇所(官公庁、店舗、事務所等の事業用のものを除く)の概ね10メートル以内にある巣
- ③市の指定業者に依頼した駆除
- ④市税の滞納がない方

補助金額

駆除に要した費用の1/2
(千円未満の端数は切り捨て上限1万円)
※但し、予算の範囲内に限ります。



交付申請

駆除した日から起算して30日を経過する日又は駆除を実施した年度の3月31日のいずれか早い日までに交付申請書兼請求書等を提出してください。
※詳細はお問い合わせください。

駆除費用

市では標準料金の設定はしていません。事前に2~3社の指定業者へご確認ください。

※補助対象はスズメバチ亜科に属するスズメバチの巣のみです。他の蜂(アシナガバチ等)の巣の駆除は対象外です。

指定業者

※届け出順

指定業者名	電話番号
(株)ホームトータル消毒	0790-49-2598
(有)ベルウェイダスキン赤とんぼ	0791-75-2212
昭和駆除(株)	079-294-3425
兵庫県環境サービス(株)	079-437-4814
衛生管理(株)	079-230-0333
タイシ消毒	079-276-5583
エース消毒(株)	079-297-6844
環境管理(株)	079-240-7769
神姫警備保障(株)美装部	079-231-0440
(株)ダスキンユニオン飾磨支店	079-234-7344

※指定業者は随時更新していますので、環境課へご確認ください。

※補助対象外となる場合があるため、必ず、事前に環境課までご相談ください。

▶ 環境課(☎64・3150)



知ることからはじめよう!脳の健康 ~ブレインパフォーマンスの自己チェック~

ご自宅のパソコンやタブレット、スマートフォンを使って気軽に脳年齢測定をしてみませんか。

これからの毎日を自分らしくいきいきと健康に過ごすためには、体の健康に気をつけるだけでなく、日常生活の中で「ブレインパフォーマンス(脳の健康度)」の維持向上を意識することが大切です。

デジタルツール「のうKNOW」を使えば、「記憶する」「考える」「判断する」等のあたまの健康度を自宅でもチェックできます。チェックにかかる時間は15分程度で、結果はその場で確認できます。

この機会にぜひご利用ください。

利用方法

下記URLもしくは右のQRコードからサイトにアクセスし、お申し込みください。

<https://www.e-hyogo.elg-front.jp/hyogo/uketsuke/form.do?id=1626665443146>



申込受付が完了しましたら、地域包括支援課から「のうKNOW」のWebサイトのURLをご連絡します。

自宅にパソコンやタブレット、スマートフォンがない方は、地域包括支援課窓口でご利用いただけますのでお問い合わせください。

▶ 地域包括支援課(☎64・3125)



「きこえ」の懇談会

最近、「聞き返すことが多くなった」「聞き間違いがある」「電話やテレビが聞きづらくなった」「自分に合う補聴器が分からない」など、「きこえ」について、ひとりで悩んでいませんか?補聴器や「きこえ」についての懇談会を開催します。

と き 8月28日(土)13時~16時

と ころ 福祉会館4階 大会議室

講 師 中川 良雄さん
(NPO法人まちづくり福祉推進ネットワークきこえところの相談室)

対 象 者 難聴者・中途失聴者又はそのご家族、要約筆記者、聞こえに関心がある方

定 員 なし ※要事前申込

参 加 費 無料

申込・問い合わせ先

地域福祉課(☎64・3204、FAX63・0863)





「わくわく体験(オープン保育)」を開催

たつの市内の「幼稚園」「保育所」「認定こども園」の生活や遊びの様子を知っていただくために、「わくわく体験(オープン保育)」を開催します。

【9月の予定】10時～11時

園名	電話番号	日程	所在地
まあや学園(私立)	☎72・4630	9月1日(水)	揖保川町二塚385-1
東栗栖保育園(私立)	☎75・0188	9月2日(木)	新宮町能地338-2
第一仏光こども園(私立)	☎72・3240	9月3日(金)	揖保川町山津屋67-2
御津北こども園(公立)	☎322・2278	9月6日(月)	御津町中島980
すみれこども園(私立)	☎67・0337	9月7日(火)	揖保町西構46-1
旭こども園(私立)	☎63・1848	9月8日(水)	龍野町富永16
あそびの丘(私立)	☎72・8825	9月9日(木)	揖西町小畑541-1
神部こども園(公立)	☎72・2487	9月10日(金)	揖保川町黍田5-2
神岡幼稚園(公立)	☎65・0162	9月13日(月)	神岡町横内110
新宮こども園(公立)	☎75・4185	9月13日(月)	新宮町新宮430-1
たんぼぼ保育園(私立)	☎63・2777	9月14日(火)	龍野町宮脇10-4
まことこども園(私立)	☎65・1569	9月15日(水)	神岡町沢田467-1
揖保みどり保育園(私立)	☎67・8055	9月16日(木)	揖保町揖保中97-3
龍野太陽保育園(私立)	☎67・1351	9月17日(金)	揖保町今市334-1
龍野こども園(公立)	☎62・0392	9月21日(火)	龍野町上霞城130
香島保育園(私立)	☎77・1014	9月22日(水)	新宮町香山1430-1
河内幼稚園(公立)	☎72・2586	9月24日(金)	揖保川町浦部179
じょうせんこども園(私立)	☎322・1870	9月27日(月)	御津町朝臣130
西楽保育園(私立)	☎65・1860	9月29日(水)	神岡町東髯崎92-2

- 内容** 1時間程度の施設見学、生活・遊びの見学など
(現地集合・現地解散)
※大人のみの参加も可
※マスク着用、上履き持参(お子様も可能であればご準備ください)
※午前7時の時点でたつの市に警報が発表された場合又は
緊急事態宣言が発令された場合は延期となります。

実施回数 各園所年1回

申込方法 幼児教育課及び各総合支所地域振興課に設置している
申込書を記入し、幼児教育課へ提出してください。
※右のQRコードから申し込みすることもできます。



▶ 幼児教育課(☎64・3126)



こども食堂を応援します

こども食堂ってどんな場所？

食でつながる「子どもの居場所」として、地域の子どもや大人の交流と活動の場となっています。

子どもの居場所とは

- ①子どもが安心して過ごし、地域で子どもを育て、見守る場
- ②子どもが交流や活動を通して、いろいろなことを経験し学ぶ場
- ③子どもや子育て世帯の抱える困難に気づき、働きかけ、支援につなげる場
- ④子どもだけでなく、大人も交流を深める地域コミュニティの拠点としての場

地域での子育ての場として、こども食堂を運営する団体に、運営に要する費用の一部を補助しています。こども食堂について、「やってみようかな」「もう少し詳しく聞いてみたいな」と思われる方は、遠慮なくご連絡ください。

補助対象団体 次の全ての要件を満たす団体

- ①市民により構成されること
- ②市内で場所を定めて、月1回以上の開催が自立的、継続的に可能であること
- ③年1回以上こども食堂の運営に関する研修を受講すること

補助金額

こども食堂の運営に要する費用(1団体につき、1回開催あたり5千円以内とし、年間で6万円を上限とします)

※ただし、予算の範囲内に限ります。

補助対象経費

謝礼金、食材費、消耗品費、印刷製本費、光熱水費、通信運搬費、保険料、使用料又は賃借料 等



申請・問い合わせ先 児童福祉課(☎64・3220)



児童扶養手当現況届・特別児童扶養手当所得状況届の提出はお早めに

児童扶養手当を受けている方は「現況届」を、特別児童扶養手当を受けている方は「所得状況届」を毎年8月に提出することとなっています。

この届は、児童の養育状況や、受給者等の所得状況を調査し、手当を引き続き受ける要件があるかどうかを確認するためのものです。

また、児童扶養手当受給者の方で、支給開始から5年経過又は、支給要件に該当後7年を経過された方は、一部支給停止適用除外届の提出が併せて必要となります。

この届の提出がないと、8月以降の手当が減額又は受けられなくなりますので、ご注意ください。

※該当者には個別に通知しています。

提出方法

【児童扶養手当現況届】

通知書を持参の上、児童福祉課又は各総合支所地域振興課の窓口で届出をしてください。

【特別児童扶養手当所得状況届】

送付の用紙に記入し提出してください。

提出期限 8月31日(火)

▶児童福祉課(☎64・3153)、地域振興課(☎75・0253)、地域振興課(☎72・2523)、地域振興課(☎322・1451)



「しんぐうナイト」を開催

家族で夏の夜を楽しみませんか?夜の新宮総合支所で「しんぐうナイト」を開催します。西はりま天文台学芸員の方による天体観測やカブトムシ、クワガタの展示、夜の支所内を散策する肝試しなど、家族で楽しめる企画がいっぱいです。

と き 8月21日(土)18時～20時30分

と ころ 新宮総合支所(新宮町宮内16)

対 象 3歳～小学生

定 員 なし

参 加 費 3歳以上1人当たり100円

イベント内容

天体観測(木星や土星の観測)、肝試し・恐怖の市役所、みんな大好き!昆虫大集合、大型絵本&バルーン、オカリナコンサート、あそびコーナー



▶しんぐうNext(代表 石井☎090・8752・5314)



超小型モビリティの レンタルサービスを実施しています!

実施期間 令和4年1月31日(月)まで

JR本竜野駅前において、次世代の交通機関として期待される超小型モビリティ(超小型電気自動車)のレンタルサービスを実施しています。

超小型モビリティという新しい乗り物に乗車して3密を避け、重伝建地区をはじめ「たつの」の観光地をゆったりと旅する新しい体験をお楽しみください。(観光以外にもご利用いただけます。)

超小型モビリティとは?

- ◆新しい乗り物として注目されている超小型のEV(電気自動車)です。
- ◆“ちょうどいい大きさ”を実現し、エネルギー消費効率はガソリン車の6分の1程度(※)です。(※国土交通省ホームページより)
- ◆走行中はCO2を排出しません。環境に優しいドライブが楽しめます。
- ◆普通自動車の運転免許があれば、だれでも運転することができます。
- ◆観光地では気軽に、広い範囲を巡ることができます。

こんな方にオススメ!

次世代のエコカーを体験してみたい方

市販車ではないため、国の特別な許可を受けて走行しています。
ぜひこの機会にご乗車いただき、買い物などの日常のおでかけにご利用ください。

「たつの」の観光をゆっくりと楽しみたい方

たつの市には、重伝建地区をはじめ、魅力的な観光地が数多くあります。
超小型モビリティであれば、徒歩や自転車に比べると格段に行動範囲が広がり、狭い道でも走行が可能です。ゆっくり、のんびりと「たつの」の風景を楽しむ旅を満喫してください。

使用車両



車種：TAJIMA-JIAYUAN
(タジマージャイアン)

乗車定員：2名

車両重量：530kg

最高速度：約45km/h

大きさ：全長2,545×全幅1,290
×全高1,570 (mm)

一充電走行距離：約130km
(利用条件により異なります)

ご利用方法について

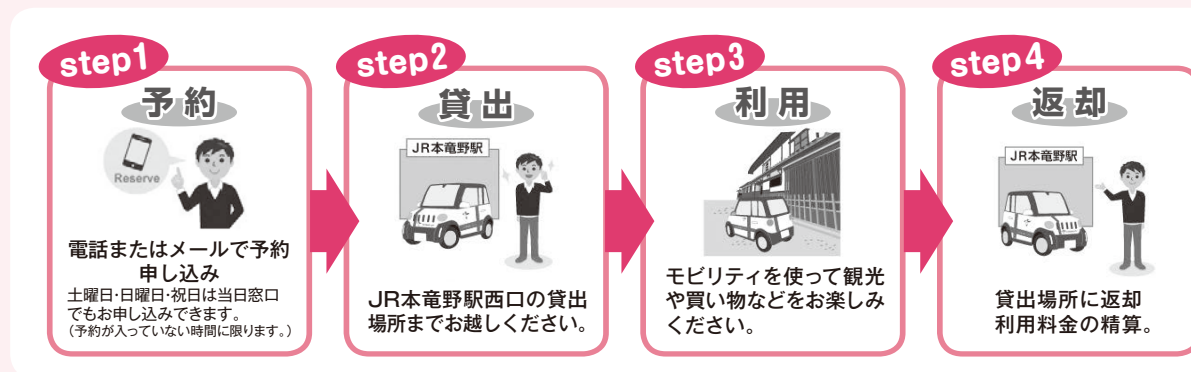

夏のイベント実施中![8月31日(火)まで]

小学生と同乗された方を対象に、記念品をプレゼントします。【先着100名】

ご予約・貸出場所・問い合わせ

たつの観光案内所 たつの市龍野町中村301-2
(JR本竜野駅西口)

☎63・9955 E-mail : info@tatsuno-kanko.com

※電話でのご予約はご利用の前日までに、メールでのご予約は3日前まで
にお願いします。

※当日利用を希望される場合は、事前にご相談ください。
(当日利用は、土曜日・日曜日・祝日の予約が入っていない時間に限りです。)

※利用前に受講していただく運転講習の内容によっては、ご利用をお断り
する場合があります。

超小型モビリティ
レンタル事業に関
する情報はこちら



ご利用条件

利用料金：1,000円/時間(税込み)

実施期間：令和4年1月31日(月)まで
※12月29日～1月3日は除く。

利用時間：10時～16時

貸出台数：2台まで

利用区域：たつの市内のみ

※6歳未満のお子様はご乗車できません。
※運転には普通自動車運転免許が必要です。





学都たつのの輝きと歴史・文化が薫るまちを目指して

心を育てる身近な植物の栽培活動 ～“自然との関わり・生命尊重”を育む教育・保育～

幼稚園・保育所・こども園では、身近な植物を育てる体験を通して、自然への感謝や命の尊さを育むために様々な栽培活動を行っています。

子どもたちは自分で育てたい野菜や花を選び、種蒔きや苗植えをします。茎が折れないように、土を固めすぎないようにと真剣な表情で植え、水やりや草取りをしながら、収穫や花が咲くのを楽しみに世話をしています。育てていく中でたくさんの気づきがあります。トマトは葉を触るとトマトの匂いがします。ヒマワリは1粒の種を蒔いたのが収穫する時は約2,000粒になり、種の多さに驚きます。キュウリは花の下が実になるため、「キュウリの頭に花がのってる!」と、新発見に目を輝かせていました。

また、地域の方が、タマネギやジャガイモ、サツマイモなどの苗植えや収穫に招待していただきます。「ミミズや!」「カメムシってくさいなあ」と生き物に驚き、地域の方に丁寧に教えていただきながら、人の優しさにも触れています。

そして、収穫した野菜は給食として提供しています。自分たちで育てた野菜の味は格別のように、大喜びで食べています。「美味しかった!と言うので家でも同じものを作りましたが、園の方が美味しかったと言います」と保護者の方が度々言われるくらい美味しく感じるようです。

このように、身近に命を感じられるような栽培活動を通して、自然に愛着を感じ、命を大切にす気持ちなどを豊かに育てていきたいと思えます。



▶ 幼児教育課 (☎64・3126)

テクノ圏域だより

旧かみごおり中心市街地ウォーキングガイドツアー

かつて因幡街道で栄えた旧上郡中心地の町並みを、上郡町観光ガイド「SACLA」と一緒に歩きませんか? 町内外を問わず、参加をお待ちしています。

- と き** 9月4日(土)10時出発
- 集合場所** ギャラリーひがし蔵(上郡町上郡825)
- 参加費用** 800円(小学生500円、幼児無料) ※保険料・ひがし蔵での軽食代含む
- 募集人数** 20名程度(最少催行5名)
- 申込締切** 8月20日(金)

ウォーキングコース

ひがし蔵出発→上郡町の道標→ほんまちばし→建武橋→さくらトンネル→天満神社(正訓堂筆塚)→木屋邸跡→段町のムクノキ→ひがし蔵
※全行程:約1.9km、所要時間:約1時間30分

申込・問い合わせ先

ひがし蔵(運営:NPO法人 上郡ひがし蔵net) (☎0791・52・6502)



6/14 玉ねぎ染めをしたよ!

誉田こども園



自分たちで育てた、玉ねぎの皮を使って染物をしました。茶色い皮を煮たら、透明の水があら不思議!あつという間に黄金色になりました。輪ゴムを使って、子どもたちがそれぞれが好きな場所をくくって液につけると、魔法のように綺麗な黄色と白い模様に変身!世界で一つの素敵な模様のハンカチができました。

6/1 ウーパールーパーがやってきた!

河内幼稚園



地域の方が素敵なお友達を連れてきてくださいました。「はじめて見る〜」「ちっちゃ〜い、赤ちゃんやあ」「かわいい顔やなあ」とあつという間に仲良しになりました♥仲間が8匹増え、賑やかな毎日です。

7/6 PCR検査キットを寄贈していただきました

市長応接室



株式会社ジー・キューブ様(本社:神戸市)から、PCR検査キット100セットを寄贈していただきました。新型コロナウイルス感染症対策として有効に活用させていただきます。

6/7 農業体験でサツマイモを植えたよ

新宮こども園近くの畑



JAさんのご厚意で、5歳児の子どもたちが、こども園近くの畑にサツマイモの苗を植えました。「自分の握りこぶし2個分くらい土の中に苗を植えてね」と教えてもらって、上手にできました。水やりなどのお世話も頑張ります!秋に大きなお芋ができますように♪

7/6 3消防署が合同水難救助訓練を実施

岩見港



情報とチームワーク、冷静な心が求められる水難救助活動について、二次災害を起こさず、迅速に人命救助できるように、たつの、相生、太子の3消防署合同で訓練が実施されました。楽しい時間が一転してしまう、海や河川での水難。事故の約半数が死亡・行方不明といった重大事故につながっています。水の事故を起こさないように十分気を付けましょう。

6/11 なにが釣れるかな?

揖西中こども園



トレイや牛乳パック等のリサイクル材を使って、5歳児のクラスみんなで「魚釣りゲーム」を作ったよ。フグやカニ、カクレクマノミがいるよ。うまく釣れるかな?ドキドキして面白いよ!次は、小さい組のお友達も誘って一緒に遊んでみたいな。

7/15 全国大会出場
おめでとうございます

龍野体育館



「第56回全国高等学校定時制通信制体育大会陸上競技大会」に出場される龍野北高等学校定時制課程3年三田雄斗さん(中央)と阿嘉穂佳さん(右)、また「同バドミントン大会」に出場される3年原田丈一郎さん(左)が市長を表敬訪問し、「練習の成果を発揮し、精一杯がんばる」と意気込みを語ってくれました。

7/9~11 新舞子砂浜
ライトアップを実施!

新舞子



みつまつり実行委員会が初の試みとして『新舞子砂浜ライトアップ』を行いました。来場された方は、いつもとは違う幻想的な夏の夜の新舞子を楽しみました。なお、『新舞子砂浜ライトアップ』の様子は、市公式YouTubeで動画配信を予定していますので、ぜひご覧ください。

7/17 コミュニティバスに乗って
「ちょい旅」

新舞子浜



たつの市国際交流協会が、コミュニティバスで行く新舞子への小旅行を企画したところ、外国にルーツを持つ住民をはじめ、24名の方が参加されました。新舞子浜の心地よい風を受け、家島群島や小豆島を眺めていると、参加者の中には、ふるさとフィリピンの青い海を思い起こした方もおられ、「ナイスビュー」と何度も言っていました。

7/12 セタの願いが届いた
～しんぐう七夕まつりを開催～

新宮こども園



しんぐうNextの主催で新宮総合支所に笹飾りを設置しました。短冊に「パトカーにのりたい」と書いた新宮こども園の園児の願いを叶えるため、たつの警察署や地元消防団の協力を得て、パトカーや消防自動車計5台が新宮こども園に大集合しました。園児たちは車両に乗り込み、警察官や消防士になりきって楽しみました。

認定こども園紹介

龍野保育所と龍野幼稚園が統合して、令和3年4月に龍野こども園として開園し、0～5歳児81名が、元気いっぱい園生活を楽しんでいます。

幼稚園を改修して新しくなった園舎では、広くなったテラスで、色水遊びや絵の具遊びをしたり、ボーリング遊びをしたりと、雨が降っても思いきり遊ぶことができ、子どもたちの元気な声が城下町に響いています。

教育・保育目標である「心身ともに健康で、心豊かな子どもの育成」を目指し、身近な自然や歴史、そして異年齢の子ども同士の関わりを大切に、生きる力の基礎を育てています。



笑顔がいっぱい
龍野こども園

▶ 幼児教育課 (☎64・3126)



人権文化の創造をめざして — 学ぼう人間の尊厳 —

190

兵庫県人権教育研究大会 西播磨地区大会

相生市で開催予定であった「兵庫県人権教育研究大会西播磨地区大会」が、新型コロナウイルス感染症拡大防止のため、昨年度に引き続き全体会・分科会は中止となり、レポートによる書面報告となりました。

たつの市の取り組みとして、以下の3本のレポートが、書面報告をまとめた「提案要項集」に掲載されることとなりました。

- ①「人権・同和B小学」高
御津小学校
- ②「地域をつなぐ自主活動」
たつの市民民主化推進協議会
御津ブロック民生委員・児童委員
部会
- ③「啓発活動②企業・職場」
タキロンテック(株)

確かな人権意識と豊かな人権感覚をもち、支え合う児童の育成をめざした授業実践、さまざまな団体と支え合いながらの心豊かなまちづくり、人づくり、企業でのハラスメントに対する取り組みなど、人権の視点が、明確におさえられたレポート内容でした。

8月は人権文化をすすめる 市民運動強調月間

人権文化とは、日常生活の中でお互いの人権を尊重することを自然に感じたり行動したりすることが文化として定着した生活の有り様のことです。兵庫県では8月を人権文化をすすめる強調月間としています。

たつの市でも「人権文化をすすめる市民運動中央大会」や人権啓発作品展(8月20日～31日・赤とんぼ一番街2階催事コーナー)の開催、立て看板の設置、庁舎の懸垂幕の掲示などで市民の皆様へ人権文化をすすめる啓発を行っています。



昨年度の作品展(赤とんぼ一番街2F)

人権教育推進課(☎64・3182)



消防最前線

185

いよいよ夏本番!! 山水の事故をなくそう

過去2年間、西はりま消防本部管内で発生した水難事故は8件、山岳救助事故は25件。その約半数が夏季に集中しています。涼を求めて川・海・山へ出かける機会が増える季節です。次の点に注意しながら、事故を防ぎ、夏を楽しみましょう。

川での注意点

- ◇子どもだけで遊ばせない
- ◇水流が速い・川幅が狭い・深みのある場所は避ける
- ◇雨が降り始めたり雷が聞こえたら、すぐに避難する

海での注意点

- ◇ライフジャケットは、体のサイズに合ったものを選び、正しく着用する
- ◇防水ケースを利用するなどして携帯電話を身につける
- ◇緊急時は「118番」へ

川・海共通の注意点

- ◇立入禁止や遊泳禁止の場所には近付かない
- ◇子どもから目を離さない
- ◇飲酒し遊泳や釣りをしない

山での注意点

- ◇経験豊富なリーダーと行動する
- ◇入念に下調べし、十分な装備と無理のないスケジュールで入山する
- ◇登山計画書を作成し、登山口にある登山届ポストや警察署

に提出する。家族にも計画を知らせておく

川・海・山共通の注意点

- ◇気象情報は事前に確認し、天候急変時は早めに中止を
- ◇体力や経験を過信しない
- ◇万が一に備え、救急法を習得
- ※救急講習の申し込みは最寄りの消防署まで

住み慣れた自宅が 火災現場にならぬよう 「住宅火災」と高齢者

住宅火災の実態

- ☑火災による死者数の、80%以上が建物火災の犠牲者である
- ☑死者数の70%以上が65歳以上の高齢者である
- (特に81歳以上が多い)
- ☑死亡原因の多くが逃げ遅れによるものである
- ☑とくに死者が多い時間帯は午前1時～6時の出火である



もしも火災に気付いたら

すぐにまわりの人に知らせましょう。声が出なかつたら、とにかく大きな音をたてます。



*発行:日本消防検定協会

炎が拡大しているときは、無理せず避難し、絶対に引き返さないでください。
死者が多い火災原因

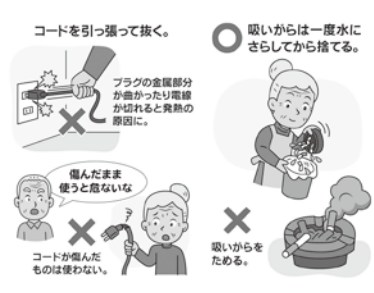

電気器具火災 たばこ火災

2021年1月1日からの
市内の災害状況
(7月20日現在)

火災 8件 救急 1,682件 救助 41件

西はりま消防組合ホームページのご案内
<http://fd-nishiharima.jp/>

災害情報案内(自動音声案内)
☎0791-76-7150

休日・夜間病院案内(自動音声案内)
☎0791-76-7160



保健だより

各相談・講習会・教室の申し込みは右記へ

- ▶健康課(はつらつセンター内) (☎63・2112)
- ▶母子健康支援センター はつらつ (☎63・5121)
- ▶新地域振興課 (☎75・3110) ▶旧地域振興課 (☎72・6336)
- ▶御地域振興課 (☎322・3496)

まだまだ注意が必要です!!

コロナ禍での熱中症予防

新型コロナウイルス感染拡大防止でマスクの着用が推奨されていますが、感染が防げる一方で、熱中症のリスクが高まります。しっかり感染対策をしながら熱中症の予防にも心がけることが大切です。

①人と十分な距離がとれるときはマスクをはずしましょう

顔の半分近くがマスクで覆われることにより、熱がこもりやすくなります。特に夏場の気温・湿度が高い中では熱中症のリスクが高まります。

少なくとも2メートル以上、他の人との距離がとれる場合は、マスクをはずして休憩をとりましょう。



②のどが渴いていなくてもこまめに水分補給をしましょう

1日あたり、1.2リットルの水分補給が目安になります。(食事に含まれる水分は除きます)

「1時間ごとにコップ1杯」などと決め、意識的に飲むようにしましょう。

③暑さをなるべく避けましょう

室温28度を超えないようにエアコンや扇風機を上手に活用しましょう。

(エアコン使用時の換気について)

- 1時間に5～10分程度の窓を開けての換気を行いましょう。
- 酷暑の日に窓を開けて換気をする、外の熱い空気が入り、部屋の温度が上がりにやすくなるので、エアコンの設定温度を少し低めに、換気が終われば窓を閉めて設定温度を戻しましょう。

④しっかり食べて熱中症予防

暑さに負けない体づくりには1日3食、主食・主菜・副菜をそろえた食事をこころがけましょう。



健康相談

子育てから生活習慣病予防まで幅広く健康相談を行っています。

とき 平日(月～金)9:00～17:00

ところ 健康課

播磨姫路小児救急電話相談

電話番号 079・292・4874

相談時間 毎夜間 20:00～24:00
休日昼間 9:00～18:00
(日・祝・8月15日・12月31日～1月3日)

ママの食事は赤ちゃんの栄養



妊娠中の食生活の基本は「主食」・「主菜」・「副菜」をそろえて食べることです。

主食(ご飯、パン、めん類など)は食事の中心に!

脳や体のエネルギー源になり、不足すると集中力の低下や体のだるさにつながります。

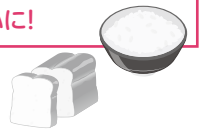

主菜(肉、魚、卵、大豆製品など)でしっかりたんぱく質を!

赤ちゃんの体をつくる重要な主成分です。筋肉や血液を作ったり、ホルモンや細胞膜を構成するなど、体の中で大事な役割を担います。

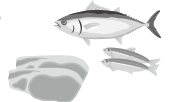

副菜(野菜、海藻、きのこなど)は元気とキレイの強い味方!

ビタミンやミネラル、食物繊維を豊富に含み、体の調子を整えます。

妊娠中は便秘になりやすいため、複数の種類を上手に組み合わせることが大切です。



※妊娠中の食生活について不安や相談がある方は、下記プレママサロンへご参加ください!

教室・相談のご案内(事前予約必要)

プレママサロン(妊婦のつどい)

妊婦が集い、交流するサロンです。



対象者 妊婦(お子様連れの参加可能)

参加費 無料

持参物 母子健康手帳、お茶等、マスク
保健師、管理栄養士、助産師がお待ちしております。

申込先 母子健康支援センターはつらつ

開催日	時間・場所	内容
8/19(木)	10:00～11:30 (受付9:45～)	●ミニ講座 (出産準備・呼吸法等)
9/22(水)	はつらつセンター	●フリートーク ●気軽に相談コーナー

自主トレーニング講習会

講習会を受講された方は、トレーニング機器が利用可能な日には自由に利用できます。



利用者の声



「足の痛みが改善し通院回数が減った」「つまづかなくなった」等、良いご意見をいただいております。

対象者 40歳以上の市民(医師から運動を制限されず、介護保険認定を受けていない方)

受講料 500円

申込先 健康課、新宮総合支所地域振興課

日時	場所
8/25(水) 9:15～11:45	はつらつセンター
9/2(木) 9:15～11:45	新宮総合支所





新宮スポーツセンター体操教室 第2期受講生を募集

親子体操教室 ミニトランポリン・ボール・マット等を使った運動や音楽に合わせたダンスなどを親子で楽しめます。

のびっ子体操教室 ミニトランポリン・跳び箱・マット・平均台・フラフープ・ボール等を使った運動遊びです。

キッズスポーツリズム 音楽とジャンプ運動を組み合わせ、リズム感と基礎体力の向上を目指す運動教室です。

健康づくり教室A ボールやストレッチポール・チューブ等を使用し、簡単な体幹トレーニングやストレッチにより身体を整えていくクラスです。

健康づくり教室B ミニトランポリンの上での有酸素運動やボールを使用した簡単なトレーニングやストレッチで脂肪燃焼を目指すクラスです。

教室名	対象者	定員	時間	期間回数	曜日
親子体操教室	2歳～4歳とその保護者	25組	10:00～11:00	9/8～12/1 計10回	水
のびっ子体操教室	4歳～6歳の未就学児	15名	15:30～16:30	9/7～11/30 計10回	火
キッズスポーツリズム	3歳～小学3年生以下	20名	16:00～17:00	9/8～12/1 計10回	水
健康づくり教室A	18歳以上の女性	30名	14:00～15:00	9/7～11/30 計10回	火
健康づくり教室B	18歳以上の女性	30名	14:00～15:00	9/3～12/3 計10回	金

受講料 各教室3,000円

申込期間

申込方法 新宮スポーツセンター窓口へ申し込み(電話・FAX・代理申込不可)

◆親子体操教室・のびっ子体操教室・キッズスポーツリズム
8月14日(土)～27日(金) 9時～17時(月曜日休館)

※定員を超えた教室は、8月28日(土)の10時から事務局で抽選を行います。
定員に満たない教室は、抽選日の13時から定員までの範囲で随時募集します。

その他 新型コロナウイルス感染防止のため、内容を変更・制限又は教室を中止する場合があります。教室を中止する場合は、電話でご連絡します。

◆健康づくり教室A・健康づくり教室B

8月14日(土)～先着順にて定員までの範囲で随時募集します。
(月曜日休館)

▶新宮スポーツセンター(☎75・1792)



揖保川スポーツセンター体操教室 第2期受講生を募集

のびっこ体操教室 トランポリン・跳び箱・マット・平均台・鉄棒・フラフープ・ボールを使った運動遊びです。

親子体操教室 トランポリン・跳び箱・マット・平均台・鉄棒・フラフープ・ボールを使った運動や音楽に合わせたダンスなどを親子で楽しめます。

リフレッシュ教室 有酸素運動を行い、ストレッチと機能改善を行います。

教室名	対象者	定員	時間	期間回数	曜日
のびっこ体操教室I	平成27年4月2日生～	20名	15:30～16:30	9/15～11/24 計10回	水
のびっこ体操教室II	平成29年4月1日生	20名	15:30～16:30	9/17～11/19 計10回	金
親子体操教室	平成29年4月2日生～ 平成31年4月1日生とその保護者	25組	10:00～11:00	9/16～11/25 計10回	木
リフレッシュ教室	概ね18歳以上の女性	20名	10:00～11:00	9/7～11/9 計10回	火

受講料 各教室3,000円

申込期間

申込方法 揖保川スポーツセンター窓口へ申し込み(電話・FAX・代理申込不可)

各教室ともに、8月17日(火)～31日(火)9時～17時(月曜日休館)

※定員を超えた場合は、9月1日(水)の午前10時から事務局で抽選を行います。

その他 新型コロナウイルス感染防止のため、内容を変更・制限又は教室を中止する場合があります。教室を中止する場合は、電話でご連絡します。

▶揖保川スポーツセンター(☎72・5567)





国民年金

国民年金保険料の追納ができます

—免除・納付猶予期間、学生納付特例期間のある皆さん—

国民年金保険料の免除や猶予の承認を受けた期間がある場合は、全額納付した場合と比べて、将来の老齢基礎年金額が少なくなります。

このため、10年以内であれば後から保険料を納付(追納)することができます。

ただし、保険料の免除・納付猶予、学生納付特例を受けた期間の翌年度から起算して、3年度目以前(令和3年度の場合は平成30年度以前)の保険料を追納する場合には、当時の保険料額に経過期間に応じた加算額が上乗せされます。

令和3年度中に追納する場合の加算額を含めた追納額は、右表のとおりです。

※保険料の追納には申し込みが必要ですので、下記までお問い合わせください。

- ▶ 姫路年金事務所国民年金課 (☎079-224-6382)、国保医療年金課 (☎64-3240)、**新**地域振興課 (☎75-0253)、**増**地域振興課 (☎72-2523)、**御**地域振興課 (☎322-1451)

	全額免除	4分の3免除	半額免除	4分の1免除
平成23年度 (10年を経過していない分に限る)	15,350円	11,510円	7,680円	3,830円
平成24年度	15,200円	11,400円	7,600円	3,800円
平成25年度	15,180円	11,380円	7,590円	3,790円
平成26年度	15,330円	11,500円	7,660円	3,830円
平成27年度	15,650円	11,740円	7,820円	3,920円
平成28年度	16,310円	12,230円	8,150円	4,070円
平成29年度	16,520円	12,390円	8,260円	4,130円
平成30年度	16,360円	12,260円	8,180円	4,080円
令和元年度	16,410円	12,310円	8,200円	4,100円
令和2年度	16,540円	12,400円	8,270円	4,130円

免除等の承認を受けた年度の保険料を令和3年度に追納する場合の月額(令和元年度以降は加算額なし)

7月分 国民年金保険料

▶ 口座振替日: 8月31日(火)
 定額1か月: 16,610円
 付加つき: 17,010円

現金納付の方もお忘れなく、8月31日(火)までに、金融機関、郵便局、コンビニエンスストアで納めてください。

皆様からの税金は、たつの市のさまざまな事業に活かされています。

令和3年度事業 妊産婦タクシー利用料金助成事業

妊産婦の移動負担を軽減するために、タクシー利用による外出費用の一部を助成しています。

- 対象者** 市内に住所を有する妊婦
- 助成内容** タクシー助成券10,000円分(500円券を20枚発行)
- 使用期限** 出産予定日から6カ月を経過する日の月末まで
- 申請方法** 妊娠届出時に母子健康支援センターはつらつ(健康課)窓口にて申請
- ▶ 母子健康支援センターはつらつ (☎63-5121)



- 妊婦健診で産婦人科に行く際に利用しました。お腹が大きくなってきて、自分で運転するのが大変なので助かりました。
- 赤ちゃんとの雨の日のお出かけは荷物もあって特に大変なので、タクシーの助成券は本当にありがたいです。

広告

神社“鳥居”

腐らず、錆びず、
 耐久性良好で地震に
 強く安全性に優れた
 強化プラスチック製鳥居



▲ 建立実績

御津町碓岩自治会
稲荷神社

お問合せは 龍野コルク工業(株)まで
 たつの市龍野町島田321 TEL0791-63-1301

地域密着で50年!信頼と実績のカーテンショップ
 大好評!お電話1本でご自宅へ無料出張します!

- プロが窓装飾をご提案!
- その場で採寸お見積り!
- 1窓のみでもOK!
- カーテンサンプルをお持ちします。
- 窓周り製品の無料点検サービス!



龍野店
 ☎0791-63-1185
 たつの市龍野町
 富永1005-61

☎11:00-18:00
 因水塚 第2-3木曜 日あり



姫路店 ☎079-235-1717
 姫路市飾磨区阿成植木1025



催し



作品展「一枚の紙から広がる景色」中岡文子連鶴作品展」を開催

一枚の折り紙から多数の折り鶴を作り出す「連鶴」作品を展示する作品展を開催しています。

とき 8月29日(日)まで10時～17時 ※毎週月曜日は休館日

ところ 醤油の郷大正ロマン館

内容 連鶴作品約60点の展示



▼醤油の郷大正ロマン館(☎72-8871)

中央公民館生涯学習講座「旧菖蒲谷村の歴史と伝説」を伝える講演会を開催

600年以上の歴史を持つ、揖西町「旧菖蒲谷村」に現存する遺構と伝説について講演会を開催します。

とき 9月18日(土)10時～11時30分

ところ 中央公民館大ホール

講師 宮本 俊郎さん(菖蒲谷村の遺構を保存する会代表)

参加費 無料

定員 50名(要申込・先着順)

申込期限 9月10日(金)

申込・問い合わせ先

中央公民館(☎62-0959)

古布を使った布草履作り

古くなった浴衣やバスタオルを使って、履き心地のいい草履を作ってみませんか。

とき 9月19日(日)・20日(月)

祝)いずれも13時～16時

※2日連続講座(2日間とも参加してください)

ところ ひょうご環境体験館

(佐用町光都1-330-3)

講師 黒谷 静佳さん

定員 10名

参加費 100円

持ち物 古バスタオル、古布、飲料

申込受付開始

8月19日(木)

※新型コロナウイルス

イルス感染

拡大状況に

より、中止

する場合があります。

申込・問い合わせ先

ひょうご環境体験館(☎079-1-582065)



募集



登録統計調査員募集

国が実施するさまざまな統計調査に従事する調査員を募集しています。

市の統計調査員として登録し、調査ごとに条件(調査地域等)が合えば業務を行っていただきます。調査期間は2カ月間程度で、調査終了後に報酬が支払われます。

資格要件 次の①～⑤の全要件を満たしている方

- ① 満20歳以上の方
- ② 調査で知り得た秘密を守れる方
- ③ 責任を持って調査に従事できる方
- ④ 税務・警察・選挙に直接関係のない方
- ⑤ 暴力団員でない方及び暴力団と密接な関係を持たない方

仕事の内容

調査員事務説明会への出席、調査準備(調査区域や調査対象の確認)、調査票の配布(記入依頼)と回収、集めた調査票の点検・整理、調査票と関係書類の提出

申込方法 電話又は下記QRコードから

お申し込みください。



申込・問い合わせ先
情報推進課(☎64-32203)

令和4年度兵庫県職員募集

試験区分 行政B(高卒程度)

筆記試験日 9月26日(日)

申込期限 9月9日(木)

※インターネットは17時受信有効、郵送は消印有効

募集職種・受験資格 試験案内を確認ください。

試験案内・申込書配布場所

県庁受付、各県民局・県民センター等(県ホームページからダウンロード可)

※詳細は県ホームページをご確認いただくか、お電話でお問い合わせください。

▼兵庫県人事委員会事務局
(☎078-3622-9349)

播磨西くすの木学級(太子教室)参加者募集

西播磨地域在住の聴覚・言語障害者(義務教育修了年齢以上)及び関係支援者の方を対象に、幅広い教養や知識・技能を習得しながら、交流を深める講座です。

とき・内容・ところ

【9月5日(日)】開級式、教養講座・歴史講座「太子町と近代産業」(太子町立文化会館 研修室)
【11月23日(火祝)】実用講座「草木染め」草木染めの魅力を体験(太子町南総合センター)
【12月19日(日)】学外研修「斑鳩

広告

あなたの「暮らしのお悩み」をお聞かせください!



- ・子供が車を買ったので駐車場を増やしたい
- ・老後に向けて玄関周りをバリアフリーにしたい
- ・手入れが大変なので庭をリフォームしたい
- ・相続した土地を貸駐車場など資産運用したい

ご相談 無料 お見積 無料
おうちのことは暮らしのプロにおまかせください! 小さなことでもかまいません、何でもご相談ください!

まずは一度、お気軽にお電話ください!

☎0791-72-8170

リフォーム・建築工事一式・不動産売買管理
(株)ニナイテック 龍野町島田655-1
9:00~18:00(休業日:日・祝)

寺見学」(太子町斑鳩寺)、閉級式
※各日も10時

参加費

無料(材料費は実費徴収)

定員

20名

申込方法

8月20日(金)までに、電話又はFAX(任意の様式に「くすの木学級申し込み」と記入し、住所、氏名、連絡先を明記)で申し込み。

申込・問い合わせ先

中央公民館(☎62・0959、Fax 62・9430)

県立ものづくり大学校 入校生募集

対象者

高等学校等新規学卒者で18歳以上の求職者(ものづくり複合コースのみ15歳以上の求職者)
※ただし、機械製図工作コースは概ね55歳未満の求職者

募集コースと定員

住宅設備コース 15名
木造建築コース 15名

【機械系】

機械加工コース 15名
機械製図工作コース 10名

【金属系】

溶接コース 15名
金属塗装コース 15名
ものづくり複合コース 10名

訓練期間 令和4年4月12日(火)～令和5年3月14日(火)

出願期間

10月1日(金)～10月14日(木)

選考日

10月21日(木)

試験内容

面接、学力試験(義務教育修了程度の国語・数学、数I、数A)

※ただし、ものづくり複合コースの学力試験は義務教育修了程度の国語、数学等

授業料

無料(ただし諸経費として自己負担4万円程度、検定受検料等が必要)

申込・問い合わせ先

県立ものづくり大学校(☎0792407077)
※ホームページは「県立ものづくり大学校」で検索してください。

「2021西播磨ふるさと の風景づくり」絵画 コンクール作品募集

西播磨県民局管内の小中学校・高校に在学する児童・生徒の皆さんを対象に、ふるさとの良さを再発見するきっかけづくりとして「ふるさとの風景絵画コンクール」を開催します。日頃から美しいと感じるふるさと西播磨地域の風景をテーマとした作品を募集します。



募集期限

9月10日(金)

応募方法

学校を通じて提出して下さい。

応募規定

未発表の絵画(画用紙四つ切サイズ)
※一人一点に限ります。

光都土地改良センター

(☎0791・58・2215)

お知らせ

介護保険料の還付金詐欺にご注意ください!

兵庫県内で、市役所職員を装って介護保険料を還付すると偽り、ATMの操作を誘導し、お金を振り込ませようとする事件が多発しており、本市においても同様の手口による不審電話を複数確認しています。
介護保険料の還付金の振り込みについて、ATMを操作していただくことはありません。
また、市が介護保険料を還付する際は、必ず郵便による文書でお知らせしています。
同様の電話があった際は、電話の指示に従わず、高年福祉課へご連絡ください。

高年福祉課(☎64・3155)

出張ハローワーク! ひとり親全カサポート キャンペーン

ひとり親の方の就労を支援するため、市役所において出張相談を行います。就職、転職等の相談がありましたら、ぜひご利用ください。

とき

8月23日(月) 13時～15時30分

ところ

市役所新館2階203会議室

申込方法

電話で申し込み

申込・問い合わせ先

ハローワークたつの(☎62・0981)

「献血」のお知らせ

献血で救われる命があります。安定した血液供給の為、皆様のご協力をお願いします。
※400ml限定

とき

8月19日(木)

ところ

9時30分～11時30分
12時45分～16時

主催

たつの市

健康課(☎63・2112)

健康課

たつの市

広告

あなたの困ったを解決します!

まずは相談

一般的な軽作業だけでなく、当社では様々なスキルを持った人材やお客様のご要望に幅広くお応えできる人材を、選材適所リーズナブルな料金で手配いたします。

日常のちょっとした困り事から専門工的事まで気軽にお問合せ下さい。

産業廃棄物収集運搬業 許可番号 第 02806183279 号

不用品等の処分のお手伝いお任せ下さい!

地域に強い安心価格!

ミヤビのクリーンアップ宣言

ゴミ運搬便

●引っ越し直前・直後対応
●大量の不用品でも対応

※不用品処分のお手伝い! ※産業廃棄物限定

引っ越しで大量の不用品が出てきた...

引越・荷物の移動
◆引越のお手伝い
◆家具や荷物の移動
◆荷物をまとめる

外壁・屋根の塗装
ペンキ塗り

お掃除
◆部屋のお掃除
◆キッチン・お風呂掃除
◆お墓のお掃除

庭の草むき
田畑の草刈り
◆防草シート施工
庭木の伐

様々な代行
◆代理出席
◆限定品の購入

女性スタッフサポート
◆病院付添
◆買物お手伝い
◆ハウスクリーニング

街のべんりな便利屋 **ミヤビ屋**

相談・見積もり無料!!ご相談下さい。

0120-34-3366

揖保川町浦部6番地

移動図書館車 9がっかわちどり号

9月2日(木)	15:00~15:40	西はりま リハビリテーションセンター
9月3日(金)	10:40~11:00	西栗栖コミセン
9月8日(水)	14:00~14:20	佐江公民館
	14:40~15:00	土師公民館
9月9日(木)	13:40~14:20	室津センター
9月10日(金)	15:00~15:15	神岡小学校南門
9月13日(月)	14:00~14:30	光都プラザ駐車場
	14:50~15:10	東栗栖コミセン
9月15日(水)	14:30~14:50	田中構造改善センター
	15:20~15:40	小宅公民館
9月16日(木)	14:00~14:20	中井奥垣内公民館
	14:40~14:55	東鷲崎公民館
9月22日(水)	14:30~14:50	御津総合支所
9月24日(金)	14:50~15:10	障がい者デイサービス レインボー
9月29日(水)	14:35~14:50	馬場堂農組合駐車場
	15:00~15:15	市場公民館

天候によっては中止する場合があります。

▶ 揖保川図書館(☎72・7666)

▼ 建退共兵庫支部 (☎078・667・2222)

中小企業退職金共済法に基づき、建設現場労働者の福祉の増進と建設業を営む中小企業の振興を目的とした退職金制度です。

加入できる事業主
建設業を営む方

対象となる労働者
建設業の現場で働く方

掛金 日額310円
※10月からは日額320円

特徴
国の制度なので安全、確実に、申込手続きが簡単です。
経営事項審査で加点評価の対象となります。
掛金の一部を国が助成します。
掛金は事業主負担ですが、法人は損金、個人は必要経費として扱われ、税法上全額非課税となります。
掛け金は、インターネットを利用した電子申請での納付も可能です。
事業主が変わっても退職金は企業間を通算して計算されます。

市内保育所・こども園 オンライン就職説明会

市内で保育士(保育教諭)を目指す学生や保育士復帰を考へる方を対象に、オンライン説明会を実施します。それぞれの園の雰囲気を感じてもらい、就職につなげるものです。

締め切り間近です!ぜひご参加ください。

開催期間 8月19日(木)~25日(水)

※土・日を除く

参加園 公立こども園(代表1園)、私立保育所(こども園15園)

申込期限 8月17日(火)

※要事前申込。申し込みはこちらから↓



▼ 幼児教育課(☎64・3222)

つながるいのちサポーターネットワークの協力スポットが増えました。

つながるいのちサポーターネットワークは、登録いただいている協力スポットにおいて、自殺予防に向けた情報発信を行っています。

協力スポットには、いのちサポーターネットワークステッカーを貼付しており、QRコードから

いつでも相談先の情報を得ることが出来ます。

追加協力機関

マックスバリュ西日本株式会社
揖保川店 御津店



協力スポット目印ステッカー

▼ 地域福祉課(☎64・3204)

「ご存知ですか?」建設業 退職金共済制度

中小企業退職金共済法に基づき、建設現場労働者の福祉の増進と建設業を営む中小企業の振興を目的とした退職金制度です。

加入できる事業主
建設業を営む方

対象となる労働者
建設業の現場で働く方

掛金 日額310円
※10月からは日額320円

特徴
国の制度なので安全、確実に、申込手続きが簡単です。

経営事項審査で加点評価の対象となります。

掛金の一部を国が助成します。

掛金は事業主負担ですが、法人は損金、個人は必要経費として扱われ、税法上全額非課税となります。

掛け金は、インターネットを利用した電子申請での納付も可能です。

事業主が変わっても退職金は企業間を通算して計算されます。

▼ 建退共兵庫支部
(☎078・667・2222)



揖保乃糸
そめんの里

夏の風物詩

そうめん流し

営業中
です!!

- 中庭そうめん流し...9月26日(日)まで休館日以外毎日営業
- 屋外そうめん流し...8月29日(日)まで休館日以外毎日営業

詳細についてはお問い合わせください

たつの市神岡町奥村56番地
TEL 0791-65-9000 休館日:月曜日(祝日の場合は翌日)



スライダーそうめん流し

広告

今月の後期高齢者医療保険料(普通徴収分)

期別 第2期

納期限 8月31日(火)

納付場所

金融機関・郵便局・会計課各総合支所地域振興課

※便利な口座振替もご利用ください。(金融機関・郵便局で)

も手続きできます。通帳と届出印をご持参ください。)

※原則、年金から保険料をお支払いいただきますが、新たに被保険者となる方や住所を異動した方、対象となる年金額によっては、普通徴収となる場合があります。

▼国保医療年金課(☎64・3240)

今月の介護保険料(普通徴収分)

期別 第2期

納期限 8月31日(火)

納付場所

金融機関・郵便局・コンビニエンスストア・会計課各総合支所地域振興課

※便利な口座振替もご利用ください。(金融機関・郵便局でも)

手続きできます。通帳と届出印をご持参ください。)

▼高年福祉課(☎64・3155)

今月の市税

市・県民税(普通徴収分)第2期分

国民健康保険税(普通徴収分)第2期分

納期限(口座振替日)

8月31日(火)

※口座振替ご利用の方は前日までに振替口座の残高を確認してください。

納付場所 金融機関・郵便局・コンビニエンスストア・会計課各総合支所地域振興課

※市税の納付は口座振替が便利です。申し込みは金融機関・郵便局

納税課各総合支所地域振興課へ。クレジットカードやスマホアプリに

※クレジットカードやスマホアプリによる決済でも納付できます。詳細は市ホームページをご覧ください。(口座振替の方は利用できません。)

▼納税課(☎64・3144)

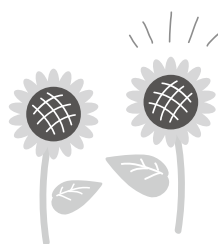

休日・夜間水道

9月当番(緊急時のみ)

<龍野地域・新宮地域(光都を除く)>

揖保浄水場 (☎67・8806)
※閉開栓の受付は除く

<揖保川地域>
中元産業(株) (☎72・2031)

<御津地域>
1日~10日 (株)ダイワ (☎079・272・5341)

11日~20日 ミツバ商事(株)
昼間(☎322・1245)
夜間(☎322・2485)

21日~30日 勝間設備(株)
(☎090・8570・1242)

ご冥福をお祈りします

※7月1日~15日届出分、掲載に同意を得ている方々です。(敬称略)

名前	住所	死亡日	(年齢)
竹本 秀基	揖保川町片島	6/16	(69)
森川 照夫	神岡町北横内	6/29	(86)
池内 禮子	龍野町北龍野	7/1	(91)
濱本 和子	御津町菊屋	7/1	(94)

たつの市の人口

令和3年6月30日現在(前月比)

- 男 36,307人 (△27)
- 女 38,707人 (△10)
- 総人口 75,014人 (△37)
- 世帯数 30,966世帯 (△5)

ふるさと応援寄附金

本市に対する寄附金の状況をお知らせします。▶企画課(☎64・3141)

令和3年6月中	26,876,000円	(1,863件)
令和3年度累計(6月末現在)	70,223,000円	(4,716件)

寄附者からのメッセージ(原文のまま掲載しています。)

- ・たつの市の皆様、コロナに負けず頑張ってください。
- ・弱い立場の人のために、お使いください。

寄附金は、「たつの市」の魅力あるまちづくりのため、さまざまな事業に生かされています。

広告

ドコモショップたつの店のスタッフがご自宅に伺います

無料!出張相談サービス始めました!!

サービス内容

- ケータイ料金の見直し相談
- お家のインターネット環境相談
- ドコモ以外のお客様のお乗り換え相談 など

—訪問時間— 11:00~17:00 お気軽に事前の訪問予約・お問合せください!!
—訪問地域— たつの市全域 ☎0120-079-164

※新型コロナウイルス感染予防対策をして訪問いたします。※予約状況・お住まいの地域・ご要望によっては受付できない場合がございます。予めご了承ください。※出張の受付は、契約者様本人に限ります。※サービスの詳細やご不明な点につきましては、当店スタッフまでお尋ねください。

docomo ドコモショップ たつの店 ☎0120-079-164

〒079-4129 たつの市龍野町堂本432-1
【営業時間】午前10時~午後7時
【定休日】第2水曜





ホール情報

- 指…全席指定席 (全席指定のため、お子様を膝の上に抱いてのご鑑賞はできません)
- 自…全席自由席 未…未就学児の入場不可
- 3J…3歳未満の入場不可

赤とんぼ文化ホール

▶電話予約 ☎(0791) 63・1322 ▶問い合わせ ☎(0791) 63・1888

ホームページアドレス <https://www.tatsuno-cityhall.jp/abh/>
Eメールアドレス bunkahall@tatsuno-cityhall.jp

8月22日(日)【舞台】
★ファミリーステージ★
かいけつゾロリとなぞのスパイ・ローズ

【開演】1回目 11:45(開場11:00)
2回目 15:00(開場14:15)
【入場料】大人 3,000円
小学生以下 1,500円 指

※公演時間約70分
※2歳以上有料。2歳未満は保護者1名につき
お子様1名まで膝上観賞無料。ただし、お席
が必要な場合は有料。
※コロナ禍で座席は前後左右の間隔を空けて
います。



9月14日(火) 共催公演
山本譲二・伍代夏子
・市川由紀乃
スペシャルコンサート
～明日を信じて～

【開演】昼の部 14:00(開場13:15)
夜の部 17:30(開場16:45)
【入場料】6,500円 指 未

※コロナ禍で座席は前後左右の間隔を空けています。
※3月31日(水)に予定していました振替公演です。



9月19日(日) 共催公演
はやしべ さとし
三十歳の旅立ち
～叙情歌を道づれに～

【開演】15:00
(開場14:30)
【入場料】6,000円 指 未



10月28日(木) 共催公演
三山ひろし
コンサート2021
～歌の宝石箱～

【開演】昼の部 12:30(開場12:00)
夜の部 16:30(開場16:00)
【入場料】S席 6,600円 指 未
A席 5,500円



12月5日(日)
きかんしゃトーマス
クリスマスコンサート
♪ソドー島のメリークリスマス

【開演】【1回目】12:45(開場12:00) ※公演時間 約60分
【2回目】15:30(開場14:45)
【入場料】大人3,000円/小学生以下1,500円 指

※2歳以上有料。2歳未満は保護者1名につきお子様1名まで
膝上観賞無料。ただし、お席が必要な場合は有料。
【一般発売】8/13(金)窓口9:00~/電話・インターネット13:00~



サタデーシネマ鑑賞会 **日本語字幕付**

9月11日(土) Vol.289 「カツベン！」

①10:00 ②13:00 ③16:00 [127分] 各回入替制 指
【鑑賞料】800円/高校生以下(3歳以上)500円

※鑑賞チケットは当日会場でお買い求めください。
※満員の際は入場を制限させていただく場合がございますので予めご了承ください。

【監督】周防正行
【出演】成田凌/黒島結菜/永瀬正敏/竹野内豊ほか

日本映画界を代表する名匠・周防正行監督が5年ぶりに手が
けたテーマは、映画にまだ音がなかった時代、楽士の奏でる
音楽に合わせ、自らの語りや説明で彩った活動弁士(通称:カ
ツベン)!<活動弁士>を夢見る一人の若き青年を主人公に、
個性的なキャラクターたちが織りなす、アクションあり、笑い
あり、涙ありの、極上エンタテインメント!



アクアホール

▶電話予約・問い合わせ ☎(0791) 72・4688

ホームページアドレス <https://www.tatsuno-cityhall.jp/aqua/>
Eメールアドレス aquahall@tatsuno-cityhall.jp

アクアホール開館20周年記念事業～たつの市ゆかりの音楽家による～

8月29日(日)
第10回アクアきらめきコンサート

完売。ありがとうございました。

アクアシネマ クラシック

10月23日(土) 吉永小百合出演作品特集

「上を向いて歩こう」2本立て入替なし
出演:吉永小百合、坂本九、高橋英樹、浜田光夫ほか(92分)
「青い山脈」出演:吉永小百合、高橋英樹、浜田光夫ほか(96分)
(開場12:00) ①13:00～14:32 「上を向いて歩こう」 ②14:45～16:21 「青い山脈」
【鑑賞料金】前売 800円/当日 1,000円 指 3J 好評発売中

・新型コロナウイルス感染症予防のため人数制限をいたします。(収容定員の50%以内)
※赤とんぼ文化ホールサタデーシネマ鑑賞券はご利用できません。



お気軽にスタインウェイの音色をお楽しみください。

8月22日(日) 公募出演者によるピアノ演奏会 アクアピアノコンサート

【開演】12:30(開場12:00) 【入場料】無料 指 ※新型コロナウイルス感染症予防のため、入場時に緊急連絡先をご記入いただきます。

▶一般窓口8:30～18:00 チケット発売日初日のみ 窓口9:00～、電話・インターネット13:00～

入場料はすべて消費税込み、プログラム・出演者等変更になる場合があります。チケット発売状況により枚数の制限を変更する場合がありますので予めご了承ください。また、チケット売り切れの際はご容赦ください。「サタデーシネマ鑑賞会」鑑賞券の予約は行っていません。当日会場売り場にてお買い求めください。会場内は飲食禁止ですのでご協力お願いします。

※友の会入会希望の方は両ホールへ

休館日:月曜日、祝祭日、その他臨時休館日

今後も新型コロナウイルス感染症拡大の影響で、各公演等の日程が延期(変更)になる場合があります。公演は政府等から発表される感染防止に関するガイドラインに従って実施します。詳しくは赤とんぼ文化ホール・アクアホールのホームページをご覧ください。会場へ直接お問い合わせください。なお、当面の間、ご来館の際にはマスクの着用、体温測定のご協力をお願いします。



相談日カレンダー(8月15日～)

※本=市役所、新=新宮総合支所、揖=揖保川総合支所、御=御津総合支所

【市外局番】龍野(0791)
新宮(0791)
揖保川(0791)
御津(079)

マイナンバーカード交付等相談(休日開庁日) ▶市民課 ☎64・3123

とき 8月15日(日) 9月11日(土)
8月21日(土) 9月12日(日)
8月28日(土) 9月25日(土)
8月29日(日) 9月26日(日)
9時～17時(12時～13時を除く)(事前予約必要)
ところ 本 市民課

心配ごとと法律相談 ▶社会福祉協議会

龍野支部 ☎63・5106、新宮支部 ☎75・5084
揖保川支部 ☎72・7294、御津支部 ☎322・2920
(受付状況により人数制限あり)
弁護士相談 ※受付:12時～15時、相談:13時～
8月17日(火) 揖保川総合支所
8月26日(木) 御津やすらぎ福祉会館
9月1日(水) はつらつセンター
9月9日(木) 新宮ふれあい福祉会館
公証人相談 ※受付:12時～15時、相談:13時～
8月18日(水) はつらつセンター

市内空き家活用相談 ▶空き家相談センター ☎78・9220

とき 日・月・火曜日 9時～16時(予約優先)
ところ たつの市空き家相談センター(旧姫路信用金庫
川西出張所) 龍野町下川原80

子育て相談(育児・不登校・虐待等) ▶子育て応援センターすくすく ☎64・3220

とき 月～金曜日 9時～17時
ところ 本 子育て応援センターすくすく
(児童福祉課内)
※メールでの相談も行っています。→ 
※奇数月第4日曜日から心理士相談を行っています。
(要予約)

ひとり親相談・DV相談 ▶児童福祉課 ☎64・3153

とき 月～金曜日 9時～17時 ところ 本 児童福祉課

妊産婦・子育て相談(妊娠・出産・子育て等) ▶母子健康支援センターはつらつ ☎63・5121

とき 月～金曜日 9時～17時
ところ 母子健康支援センターはつらつ
(はつらつセンター健康課内)

福祉・介護相談 ▶地域包括支援課 ☎64・3270

とき 月～金曜日 9時～17時
ところ 本 ふくし総合相談窓口(地域包括支援課内)

教育相談 ▶学校教育課 ☎64・3023

とき 月～金曜日 9時～17時 ところ 本 学校教育課

人権相談 ▶人権推進課 ☎64・3151

とき 9月8日(水) 13時～15時
ところ 本 1階相談室、御 1階相談室
相談担当者 人権擁護委員 ※秘密は厳守します。

行政相談 ▶総務課 ☎64・3142

新地域振興課 ☎75・0251、揖地域振興課 ☎72・2525
御地域振興課 ☎322・1001
※新型コロナウイルス感染症等の状況により、中止する場合があります。
その際は、市ホームページにてお知らせします。
8月19日(木) 9時～11時 本 新館2階201会議室
8月19日(木) 13時～15時 新 ロビー
8月23日(月) 13時～15時 御 1階相談室
8月24日(火) 13時～15時 揖 2階202会議室
9月9日(木) 13時～15時 新 ロビー

消費生活相談 ▶消費生活センター ☎64・3250

とき 月～金曜日 8時30分～17時15分
ところ 商工振興課 消費者ホットライン ☎局番なし188

年金・労働相談(兵庫県社会保険労務士会) ▶商工振興課 ☎64・3158

8月25日(水) 13時30分～16時 本 新館2階201会議室

龍野健康福祉事務所の相談 ※要予約

エイズ・肝炎相談(相談・検査、HIVは無料匿名検査)
8月24日(火)、9月14日(火) 13時15分～14時30分
▶健康管理課 ☎63・5140
専門的栄養相談
9月13日(月) 10時～11時30分 ▶健康管理課 ☎63・5677
こころのケア相談(精神疾患、アルコール問題等)
9月3日(金) 13時～15時 ▶地域保健課 ☎63・5687

その他で開催される相談会

- 司法書士無料相談会 8月28日(土) 9時～12時 ※予約不要
たつの市産業振興センター第2会議室(龍野町堂本)
- ▶兵庫県司法書士会西播支部 ☎080・5743・0783
- 不動産無料相談会(売買、賃貸、不動産業者等)
9月1日(水) 14時～16時 ※要予約
龍野経済交流センター5階(龍野町富永702-1)
※事前に相談内容をご連絡ください。
- ▶(一社)兵庫県宅地建物取引業協会西播磨支部・山本
☎63・3072(平日10時～16時)

新型コロナウイルスの影響によるイベントの中止・延期について

新型コロナウイルスの影響により、市が主催又は共催するイベント等について、中止や延期になる場合があります。詳しくは、市ホームページの「新型コロナウイルスの影響によるイベント中止・延期のお知らせ」又は右記QRコードからご確認ください。



編集後記

東京オリンピックが開催され、選手たちの活躍に沸いた7月。私はたつの、相生、太子の3消防署合同で実施された、水難救助訓練取材してきました。人命救助という大きな使命を背負った「海猿」たちの眼差しは、オリンピック選手たちに負けないくらい真剣でカッコよく、私は引き込まれるように写真を撮っていました。夏季は水難事故が増加する季節です。14ページの消防最前線をよく読み、事故には十分に注意して、夏を楽しみましょう! (⊕)





たつの市民奨励賞を贈呈

U20選抜競歩大会においてめざましい活躍をし、本市の名声を高め、市勢の発展に寄与された個人に対して、今後一層の活躍を期待して、市民奨励賞を贈呈しました。

萬壽 春輝さん(揖保川町・第31回大会優勝)
 服部 悠平さん(揖保川町・第32回大会優勝)



(中央左)萬壽さん、(中央右)服部さん

「花と緑の郷土づくり」 功労者表彰

長年にわたり、植樹・植花の普及に尽力され、地域緑化に取り組まれてきた功績により(公財)兵庫県園芸・公園協会から次の方々が表彰されました。

北林 加津代さん(新宮町)
 牟田口 美代子さん(揖保川町)



(中央左)北林さん、(中央右)牟田口さん

「草の根国際功労賞」 受賞

長年にわたり、地域に根差した草の根の国際交流活動の推進など、ひょうごの多文化共生社会づくりに貢献された功績により、ひょうご国際交流団体連絡協議会から次の方々が表彰されました。

西田 佳子さん(新宮町)
 三上 俊江さん(揖西町)



(左)三上さん、(右)西田さん

いいね!
みんなの笑顔

「元気いっぱい、
友達たくさん!」

小宅南こども園

令和を迎えた年に開園した園舎で、子どもたちは様々な体験活動を、毎日元気いっぱい楽しんでいきます。七夕には全園児で、「元気にすごせますように…」などの願いを込めて、短冊や手作りの飾りを笹に付けました。2歳児うさぎ組の子どもたちも、「ささのはさ～らさら～♪」と可愛い歌声を辺りに響かせながら、七夕を楽しみました♡

※一日も早くコロナ禍が収束し、市内全体が明るくなることを願い、子どもたちの笑顔や元気な姿をお届けします。

▶ 幼児教育課(☎64・3222)

防災行政無線で放送された内容は、電話で確認できます。

☎0791・63・5454

フォロー募集中

たつの市公式
Instagram

