



たつの

7

2022.7.10

No.403

3年ぶりに開催決定!!

花火大会等スケジュール

- 7月23日(土) 20時～20時40分
新宮納涼花火大会
- 8月6日(土) 19時45分～20時30分
龍野納涼花火大会
- 8月21日(日) 16時～20時
みつまつり

主な内容

龍野納涼花火大会・新宮納涼花火大会・みつまつり…2・3ページ
新型コロナウイルス感染症支援(収入が減少した方への減免・
住民税非課税世帯等への臨時特別給付金)…4・5ページ
たつの市独自の子育て支援制度紹介…8・9ページ

今月の表紙写真

令和元年度たつの市観光写真コンテスト入選作品
「天と地と、光のプリズム」(龍野納涼花火大会)

たつの夏の

新宮納涼花火大会

希望のヒカリ

新型コロナウイルス感染症対策 (龍野・新宮納涼花火大会共通)

花火観覧時には、**身体的距離の確保** (2m以上を目安)、**マスクの着用** (近距離の会話など身体的距離が確保できない場合)、観覧エリア内での**「飲食及び飲酒」の自粛** (お子さまや熱中症対策の水分補給はこの限りではありません)、**大声を出さない**など感染症対策にご協力ください。

また、新型コロナウイルス感染防止の観点から、**ステージイベント及び露店の出店は実施しません。**

とき 7月23日(土) 20時~20時40分
※荒天の場合は翌日の同時刻に延期

ところ 新田山 (西山公園) 山頂

新型コロナウイルス感染症の影響により中止を余儀なくされていましたが、3年ぶりに新宮納涼花火大会を開催します。

全国的にも珍しい山頂からの打ち上げ花火約1,800発が、新宮の夜空から「希望のヒカリ」とともに元気と勇気をお届けします。

駐車場 新宮総合支所、新宮スポーツセンター、新宮公民館、新宮中央公園
※周辺商業施設等への駐車はご遠慮ください。

観覧エリア JA兵庫西新宮支店駐車場

その他 花火打ち上げ場所周辺は交通規制を実施します。詳しくは7月上旬に市ホームページに掲載しますのでご確認ください。

▶たつの市観光協会新宮支部事務局 (新地域振興課内) (☎75・0251)

みつまつり~新舞子サンセットフェスティバル~

現在、みつまつり実行委員会では、8月のイベント開催に向け準備を行っています。

詳細については、広報たつの8月10日号でお知らせします。

【予定】

とき 8月21日(日) 16時~20時
ところ 新舞子浜周辺 (御津町黒崎)
主催 みつまつり実行委員会・たつの市

▶みつまつり実行委員会事務局 (新地域振興課内) (☎322・1004)

が帰ってくる!

第70回

とき 8月6日(土) 19時45分~20時30分

※荒天の場合は8月9日(火)の同時刻に延期

ところ 揖保川河川敷 千鳥ヶ浜公園

今年の龍野納涼花火大会は、70回目の記念大会として、例年より多い約3,000発の打ち上げ花火が龍野の夜空を彩ります。

今回は、離れた場所からもお楽しみいただけるよう、仕掛け花火は行わず、打ち上げ花火のみ実施しますので、ご家族やご友人と花火の見える場所からお楽しみください。

交通規制 下記のとおり交通規制を実施しますので、ご理解とご協力をお願いします。

■ 全面車両通行禁止区域 (19時~21時) ■ 全面車両通行禁止区域 (10時~21時)
■ 全面車両通行禁止区域 (16時~21時30分) ■ 全面車両通行禁止区域 (20時15分~21時30分)

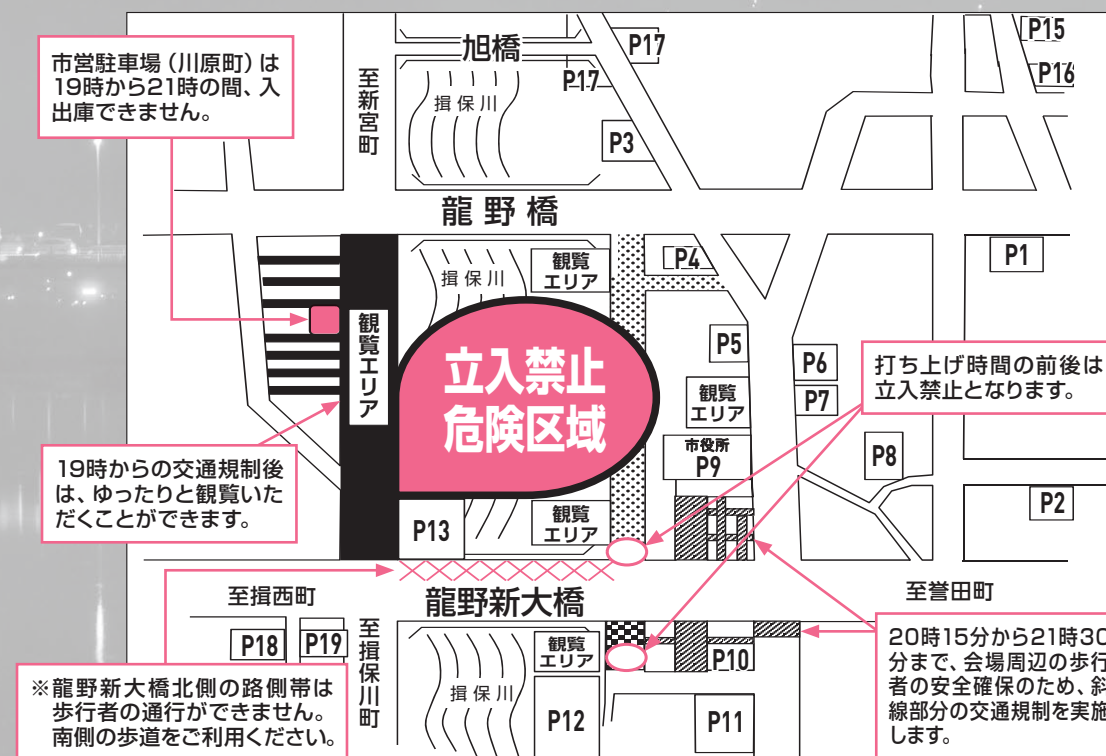

駐車場 ※駐車場には限りがあります。また、市役所周辺及び揖保川河川敷の駐車場は、出庫に当たり大変混雑し、時間がかかる可能性があります。

- | | | | | | |
|----|------------------|-----|--------------------|-----|------------------|
| P1 | イオン竜野店駐車場 | P8 | 市役所東・花火大会臨時駐車場 | P15 | 小宅小学校駐車場 |
| P2 | はつらつセンター駐車場 | P9 | 市役所駐車場 (部分的に使用可能) | P16 | 産業振興センター駐車場 |
| P3 | ヒガシマル醤油第一工場西側駐車場 | P10 | ホームセンターアグロ龍野店屋上駐車場 | P17 | 旭橋東詰付近駐車場 |
| P4 | 三井住友銀行第三駐車場 | P11 | たつの市総合文化会館駐車場 | P18 | 龍野西中学校グラウンド |
| P5 | 兵庫県龍野庁舎東側駐車場 | P12 | 揖保川河川敷駐車場 (龍野新大橋南) | P19 | マックスバリュ龍野西店第2駐車場 |
| P6 | イセダ屋たつの店 | P13 | 揖保川右岸河川敷臨時駐車場 | | |
| P7 | 龍野経済交流センター駐車場 | | | | |

ボランティアスタッフ募集

当日は多くの来場者が予想されるため、大会運営のボランティアスタッフを募集します。詳細は市ホームページをご覧ください。

▶たつの市観光協会事務局 (観光振興課内) (☎64・3156)

龍野納涼花火大会

主催 たつの市観光協会・たつの市



〔新型コロナウイルス感染症に関する支援〕 令和4年度住民税非課税世帯等に対する臨時特別給付金

新型コロナウイルス感染症の影響を受けている住民税非課税世帯等の生活を支援するため、給付金を支給します。

対象世帯

- 世帯全員の令和4年度分「市民税均等割が非課税」の世帯
- 令和4年1月以降の収入が、新型コロナウイルス感染症の影響を受け減少し、「市民税均等割非課税相当」の収入となった世帯（家計急変世帯）

※令和3年度にこの給付金を受給した世帯（給付の対象であるが未申請又は支給を辞退した世帯を含む）は、要件を満たさないものとします。

※その他、DV（ドメスティック・バイオレンス）等で避難中の住民税非課税世帯でも受給できる場合があります。詳しくは下記までご相談ください。

支給対象者 対象世帯の世帯主

支給額 1世帯当たり10万円

申請手続等

① **令和4年6月1日時点でたつの市にお住まいで、世帯全員の令和4年度分市民税均等割が非課税の世帯** 市から手続きに必要な確認書を送付させていただきます。この確認書の返信により手続き完了です。

② **上記①と同じ世帯で、世帯の中に令和4年1月2日以降に転入された方がおられる世帯**

確認書の送付はありません。転出先の自治体から令和3年度分の非課税証明書を取得していただいたうえで、申請が必要となります。

※ただし、①②の世帯で、市町村民税が課税されている方の扶養親族等のみで構成されている世帯は、対象外となります。

③ **家計急変世帯**

世帯員全員のそれぞれの年収見込額（令和4年1月以降の任意の1カ月の収入×12）が市民税均等割非課税水準以下であることを証する書類を添付のうえ、申請が必要となります。

支給方法 確認書または申請書の受付後30日以内に指定された口座に振り込みます。

受付窓口 **確認書** 地域福祉課または各総合支所地域振興課 **申請書** 地域福祉課

受付期限 9月30日（金）

▶ **地域福祉課・臨時特別給付金担当窓口**（☎64・3196）



〔高齢者おでかけ支援事業〕の申請はお済みですか？

既存の高齢者タクシー利用券または障害者福祉タクシー利用券の交付を受けていない75歳以上の方がいる世帯を対象に、「高齢者おでかけ支援券」の交付申請書を送付しています。

おでかけ支援券の交付を希望する世帯の方は、交付申請書に必要事項を記載の上、同封の返信用封筒で返信してください。



対象者 高齢者タクシー利用券または障害者福祉タクシー利用券の交付を受けていない75歳以上の方がいる世帯（昭和23年4月1日以前生まれの方がいる世帯）

助成内容 市指定のタクシー会社で利用できる「高齢者おでかけ支援券」3,000円分を交付します。

使用期限 令和5年3月31日（金）

▶ **高年福祉課**（☎64・3152）



〔新型コロナウイルス感染症に関する支援〕 収入が減少した方への減免

新型コロナウイルス感染症の影響により収入が減少した方は、申請により国民健康保険税・介護保険料・後期高齢者医療保険料の減免を受けられる場合があります。減免の申請等につきましては、各担当課までご相談ください。

なお、減免の対象となる保険税（料）は、令和3年度及び令和4年度分のもので、令和4年4月1日から令和5年3月31日までの間に普通徴収の納期限が設定されているもの（年金特別徴収の場合は特別徴収される年金の支払日）となります。

国民健康保険税 減免の対象者

- ◆ **新型コロナウイルス感染症の影響により、主たる生計維持者が死亡、または重篤な傷病を負った世帯**
- ◆ **新型コロナウイルス感染症の影響により、主たる生計維持者の事業収入、不動産収入、山林収入または給与収入（以下「事業収入等」という）の減少が見込まれ、次の要件すべてに該当する世帯**
 - ① 事業収入等のいずれかの減少額（保険金、損害賠償等により補填される金額を除く）が、前年の当該事業収入等の金額の10分の3以上であること。
 - ② 前年の合計所得金額が1,000万円以下であること。
 - ③ 減少が見込まれる事業収入等に係る所得以外の前年所得の合計額が400万円以下であること。

▶ **市税課**（☎64・3145）、**新地域振興課**（☎75・0251）、**旧地域振興課**（☎72・2525）
旧地域振興課（☎322・1001）

介護保険料 減免の対象者

- ◆ **新型コロナウイルス感染症の影響により、その属する世帯の主たる生計維持者が死亡、または重篤な傷病を負った第一号被保険者**
- ◆ **新型コロナウイルス感染症の影響により、その属する世帯の主たる生計維持者の事業収入、不動産収入、山林収入または給与収入（以下「事業収入等」という）の減少が見込まれ、次の要件すべてに該当する第一号被保険者**
 - ① 事業収入等のいずれかの減少額（保険金、損害賠償等により補填される金額を除く）が、前年の当該事業収入等の金額の10分の3以上であること。
 - ② 減少が見込まれる事業収入等に係る所得以外の前年所得の合計額が400万円以下であること。

▶ **高年福祉課**（☎64・3155）、**新地域振興課**（☎75・0253）、**旧地域振興課**（☎72・2523）
旧地域振興課（☎322・1451）

後期高齢者医療保険料 減免の対象者

- ◆ **新型コロナウイルス感染症の影響により、その属する世帯の主たる生計維持者が死亡、または重篤な傷病を負った被保険者**
- ◆ **新型コロナウイルス感染症の影響により、その属する世帯の主たる生計維持者の事業収入、不動産収入、山林収入または給与収入（以下「事業収入等」という）の減少が見込まれ、次の要件すべてに該当する被保険者**
 - ① 事業収入等のいずれかの減少額（保険金、損害賠償等により補填される金額を除く）が、前年の当該事業収入等の金額の10分の3以上であること。
 - ② 前年の合計所得金額が1,000万円以下であること。
 - ③ 減少が見込まれる事業収入等に係る所得以外の前年所得の合計額が400万円以下であること。

▶ **国保医療年金課**（☎64・3240）、**新地域振興課**（☎75・0253）、**旧地域振興課**（☎72・2523）
旧地域振興課（☎322・1451）

草の根国際功労賞

長年にわたり、地域に根差した草の根の国際交流活動の推進など、多文化共生社会づくりに貢献された功績により、花谷 恵美子さんが、ひょうご国際交流団体連絡協議会から表彰されました。



花谷 恵美子さん
(揖西町)

全土連会長表彰(団体)

長年にわたり、頭首工の適正管理をはじめ、農業基盤の礎を築いた功績が称えられ、笹野土地改良区が全国土地改良事業団体連合会から表彰されました。



笹野土地改良区理事長
八木 正邦さん

たつの市功労者表彰

地方自治・地域活動、福祉などさまざまな分野で活躍し、市勢発展のために貢献された方に、たつの市功労者表彰を贈呈しました。(区分別・50音順)



内匠 勇人さん
(龍野町)



松下 信一郎さん
(御津町)



柳生 陽一さん
(揖保町)



横田 勉さん
(新宮町)



井上 喜通さん
(龍野町)



石田 勝啓さん
(揖西町)



井上 彰悟さん
(揖西町)



佐用 永喜さん
(揖保町)



野本 浩二さん
(御津町)

マイナンバーカード「ワンストップ」特設窓口を開設

市民の皆さんが、より早くマイナンバーカードを取得できるように、特設窓口「マイナンバーカード特設コーナー」を開設しました。



マイナンバーカードの交付申請からマイナポイント申し込みまでをワンストップで対応しますので、ぜひご利用ください。

なお、マイナンバーカードの「休日窓口交付申請」については、31ページの相談日カレンダーをご確認ください。

- 開設場所** 市役所本庁舎玄関ホール
- 開設時間** 月曜日から金曜日 8時30分～17時15分 (祝日、年末年始は除く) ※事前予約制
- 専用ダイヤル** ☎64・3123
- 取扱業務**

- マイナンバーカードの各種手続き (申請、交付、更新、暗証番号の再設定)
- マイナポイントの申込補助
- マイナポータルの各種手続き (健康保険証利用申込、公金受取口座登録)

マイナポイント第2弾の申し込みが開始されました

- カードの取得及び2万円までのチャージ又はお買い物 (最大5,000円分ポイント)
 - 健康保険証利用申し込み (7,500円分ポイント)
 - 公金受取口座登録 (7,500円分ポイント)
- に対し、それぞれポイントがもらえます。
- ※手続きには、以下のものがが必要です。
- マイナンバーカード
 - 数字4ケタのパスワード (公的個人認証サービス利用者証明用パスワード)
 - ポイント受け取りに使用する決済サービスの決済サービスID
 - ポイント受け取りに使用する決済サービスのセキュリティコード
 - 本人名義の口座番号が分かるもの (通帳・キャッシュカード等)

マイナポイント利用のイメージ

マイナポイント申し込みで好きな決済サービスを選択



マイナンバーカード



キャッシュレス決済サービス

ポイントをGET!

①カードの取得及び2万円までのチャージ
又はお買い物で
最大**5,000円分**もらえます

+

②保険証の利用申し込みで
7,500円分もらえます

+

③公金受取口座の登録で
7,500円分もらえます

||

合計最大**20,000円分**のポイントがもらえます

ポイントを使ってお買い物



いつものお店でお買い物にご利用いただけます。

▶ 市民課 (☎64・3147)

たつの市民表彰「市民善行賞」

市政の振興、社会福祉と市民生活の向上などに貢献し、徳行が特に優れ他の模範となる団体に市民善行賞を贈呈しました。



まんまんざ
(御津町)

たつの市民奨励賞

スポーツの分野においてめざましい活躍をし、本市の名声を高め、市勢の発展に寄与された個人に対して、今後一層の活躍を期待して、市民奨励賞を贈呈しました。



久保田 華音さん
(龍野町・ソフトテニス)

ジュニアジャパンオープンソフトテニス選手権大会女子の部団体戦優勝

人権擁護委員への表彰

5月3日付で次の人権擁護委員の方々が表彰を受けられました。

法務省人権擁護局長感謝状



田口 三好さん
(神岡町)

全国人権擁護委員連合会長表彰



嶋津 周平さん
(新宮町)



田中 一典さん
(新宮町)



橋本 千恵子さん
(新宮町)



子育てをするなら たつの市

たつの市独自の子育て支援制度を紹介します!



手当・助成制度

妊娠期 妊活応援金給付事業

体外受精や顕微授精を受けられたご夫婦(事実婚を含む)に対し、1年度につき3回を限度とし、1回の治療につき5万円を応援金として給付します。(申請期限は、治療を終了した日の属する年度の3月末日です)



詳細はこちらから▶

0歳 チャイルドシート購入助成金

乳児の保護者の経済的負担を軽減するため、チャイルドシート購入費用の一部を助成します。なお、申請できるのは、対象の乳児1人につき1回のみです。



詳細はこちらから▶

小学1年生 祝入学支援事業



子育て世帯の経済的負担の軽減や新生生の学校や家庭における学習環境を整え、学習習慣の定着を図るために、必要となる文房具や辞典等を入学祝い品として贈呈します。

高校生まで こども・母子家庭等医療費助成制度を拡充

子育て世代の経済的負担をさらに軽減することにより、安心して子育てができるまちづくりの実現に寄与するため、令和4年7月1日から、「こども医療費助成制度」及び「母子家庭等医療費助成制度」を拡充しました。

- ①医療費の無料化を、18歳まで拡充(高校生等は所得制限あり)
- ②母子家庭等医療費助成制度の所得基準を緩和



詳細はこちらから▶

子育て支援制度

妊娠期 プレママサロン



妊婦(プレママ)が集い、交流できるサロンを開催しています。保健師・助産師・栄養士から安心して出産・育児が行えるアドバイスも行います。



詳細はこちらから▶

0歳～小学6年生 ファミリーサポートセンター

育児の援助を受けたい人(依頼会員)と援助を行いたい人(協力会員)とがお互い会員になって、子育て中の人や働く人の家庭を地域で支える事業です。

援助の例

- こども園や小学校、習い事などへの送迎
- こども園や小学校の開始前や終了後の預かり など



▶詳細はこちらから

未就学児 一時預かり事業(一般型)



保護者の急な病気、けが、または保護者のリフレッシュの時間を確保するために、保育所や認定こども園で、一時的にお子さまをお預かりする事業です。



▶詳細はこちらから

未就学児 子育てつどいの広場



乳幼児及びその保護者が、気軽に集い、語り合い、交流する広場です。また、子育てに関する相談なども行っています。利用料は無料です。(講座などに参加される場合は、実費を負担いただく場合があります)



詳細はこちらから▶

6歳～ 子育て応援センターすくすく

保健師、家庭相談員などの専門スタッフが、児童虐待やDV、療育などに関心がある18歳までの子どもとその家族をサポートします。



▶詳細はこちらから

ここでは紹介しきれなかった支援制度もたくさん掲載しています!

たつの市の子育て支援制度をまとめた「子育て支援ガイドブック おおきなあれ!」はこちらから→





たつの市保育園(所)・認定こども園見学バスツアー 参加者を募集 ～たつの市で保育の仕事をしませんか?～

市内で保育士(保育教諭)を目指す学生や市内保育施設で就職を希望している方などを対象に、見学バスツアーを実施します。それぞれの園の雰囲気を感じ、園の職員と直接交流することで働くイメージをもつことができます。

市内の保育園(所)・認定こども園で働くことに興味のある方は、ぜひご参加ください。

と き **北コース** 8月2日(火)、4日(木) **南コース** 8月3日(水)、5日(金)

対象施設 私立保育園(所)・認定こども園15園、公立認定こども園2園

北コース 西楽保育園、たんぽぽ保育園、東栗栖保育園、香島保育園、まことこども園、旭こども園、心光こども園、小宅南こども園または新宮こども園

南コース 揖保みどり保育園、龍野太陽保育園、岩見保育所、すみれこども園、あそびの丘、第一仏光こども園、まあや学園、じょうせんこども園

集合場所 JR本竜野駅またはJR竜野駅

出発時間 **北コース** JR竜野駅9時、JR本竜野駅9時30分

南コース JR本竜野駅9時、JR竜野駅9時30分

※バス出発時刻までにお集まりください。

参加費 無料 ※昼食・記念品付き

申込期限 7月28日(木)まで **申込方法** インターネットでお申し込みください。

持ち物 筆記用具、室内履き(スリッパ等)

その他 見学しやすい服装で、マスクの着用をお願いします。

詳しくは市ホームページをご覧ください。



申し込みはこちらから→

▶幼児教育課(☎64・3222)



市営住宅入居者を募集 入居者は 抽選で決定

申込先 都市計画課、各総合支所地域振興課 **受付期間** 7月11日(月)～22日(金)

抽選会 7月29日(金) **入居時期** 入居許可日から10日以内

市営住宅

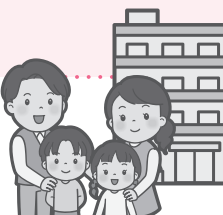

対象住宅	間取り/建築年度	募集戸数	部屋の所在	家賃
大源寺第3住宅 3階建 神岡町大住寺	2DK/平成13年	1戸	2階	23,500円～52,300円
中臣住宅 2階建 揖保町中臣	2DK/平成18年	1戸	1階	20,800円～55,000円
上笹住宅 2階建 新宮町上笹	3LDK/平成17年	1戸	1・2階(メゾネット)	23,100円～61,200円
町屋住宅 2階建 揖保川町半田	2DK/平成15年	1戸	1階	21,200円～47,100円
黒崎住宅 2階建 御津町黒崎	3DK/平成14年	1戸	1・2階(メゾネット)	24,800円～65,700円

申込資格

①同居する親族のある方(ただし、60歳以上の方または身体等に障害のある方は単身可)

※夫婦の別居、友人等の寄せ世帯、扶養義務のない祖父母、親、兄弟、姉妹などと呼んで同居するなど不自然な合体・分離をした世帯は申し込みできません。

②入居しようとする世帯員の所得額の合計から、申込者以外の同居者数に38万円をかけた額を引き、12で割った金額が158,000円(高齢・障害者世帯等は214,000円、中学校卒業までの子どもがいる世帯及び合計年齢が80歳未満で婚姻成立後2年以内の夫婦世帯は259,000円)以下であること。

※その他障害者控除等があります。詳しくはお問い合わせください。

③自ら居住する住宅を必要とし、現在住宅に困っていること(原則公営住宅入居者や持家のある方は申し込みできません)。

④入居者及び同居者が暴力団員でないこと。

⑤一定以上収入のある連帯保証人がいること。

⑥入居者が市税等を滞納していないこと。

⑦入居者及び同居者が過去に明渡し請求により市営住宅を退去していないこと。

上記抽選住宅以外にも常時募集している住宅がありますので、都市計画課までお問い合わせください。

なお、常時募集住宅は60歳未満の単身者の入居が可能です。

▶都市計画課(☎64・3163)



預かり保育事業・認可外保育施設等の 利用料の請求について

お忘れの
ないように

幼児教育・保育の無償化により施設等利用給付認定(新2号(3～5歳児)または新3号(0～2歳児)認定)を受け、預かり保育事業・認可外保育施設等を利用する子どもの利用料が下記のとおり無償となります。対象の方は利用料の給付を受けるため、請求書の提出が必要です。

対象者 施設等利用給付認定を受け、預かり保育事業・認可外保育施設等を利用する市内在住の保護者

対象事業	無償化上限額
預かり保育事業	月額11,300円まで
認可外保育施設・一時預かり事業・病児保育事業・ファミリーサポートセンター等	新2号(3～5歳児):月額37,000円まで 新3号(0～2歳児):月額42,000円まで

請求期限 下記のとおり、3カ月ごとに請求してください。

利用月	請求期限
4～6月分	7月29日(金)
7～9月分	10月31日(月)
10～12月分	1月31日(火)
1～3月分	4月28日(金)

請求方法 所定の請求書に必要事項を記入し、各利用施設から発行される領収書等を添付の上、幼児教育課または各総合支所地域振興課市民健康福祉係まで持参または郵送にて提出してください。請求書は上記窓口に設置しています。(市ホームページからもダウンロード可)

▶幼児教育課(☎64・3222)



たつのキッズインターナショナル スクール2022の受講生を募集

外国語学習や異文化体験を通じて、国際力を養うことを目的としたワークショップを実施します。



プログラム(全8回)

回	開催日	時間	内容
1	8月19日(金)	18時30分～20時30分	開講式、ALTの先生と英語で遊ぼう アメリカの小学生と友だちになろう
2	8月26日(金)	9時～16時	JICA(独立行政法人国際協力機構)訪問
3	9月16日(金)	18時30分～20時	多文化共生ワークショップ
4	10月1日(土)	10時～12時	ベトナム料理を作って食べよう
5	10月15日(土)	10時～12時	シンガポールオンライン交流
6	10月30日(日)	10時～12時	ひめじ子ども国際交流スクールと交流
7	11月11日(金)	18時30分～20時	全体の振り返り、成果発表会の準備
8	11月20日(日)	10時～12時	閉講式、成果発表会

※新型コロナウイルス感染症の影響により、変更または中止する場合があります。

対象者 市内在住の小学5・6年生

定員 20名程度(定員を超える場合は抽選、初回体験者優先)

場所 産業振興センター ほか

参加費 (全8回で)2,000円
※ただし、第2回は昼食代として1,000円程度、第6回は交通費などが別途必要

申込方法 所定の参加申込書を下記申込先まで提出、または申込フォームからお申し込みください。

申込期限 8月9日(火)

申込・問い合わせ先 市国際交流協会事務局(☎63・0221) ※祝日を除く火～土曜日 9時～16時

申込フォームは
こちらから→





寄附金・基金のご紹介

「たつの市を応援したい!」と思っていただいている市民の皆さんに、さまざまな施策を応援していただくため、寄附金や基金の一部をご紹介します。

ふるさと応援寄附金

「ふるさと納税制度」を利用して寄附していただくもので、豊かな自然環境や貴重な歴史資産を守り、ふるさと「たつの」を次代に引き継ぐためのさまざまな取り組みに活用しています。
※市内在住者への返礼品の送付は、総務省の通知を踏まえ、差し控させていただきます。

▶企画課 (☎64・3141)

企業版ふるさと納税 (地方創生応援税制)

「企業版ふるさと納税制度」を利用して民間企業の皆さんに寄附していただくもので、「たつの市まち未来創生戦略」に掲げる取り組みの更なる推進に活用しています。

▶企画課 (☎64・3141)

たつの未来基金

未来のまちづくりに資する事業を展開し、持続可能な地域社会の実現を図るための基金で、本基金の趣旨に賛同していただける寄附金を積み立てて、次の事業に活用しています。

- ①未知なる感染症に対応する事業
- ②地域経済の再活性化に要する事業
- ③人口還流の促進に要する事業

▶財政課 (☎64・3143)

地域振興基金

市民の連帯の強化及び均衡ある地域振興を図るための基金で、基金により生じた利子を財源に、市民が自ら考え自ら行動する、自立のまちづくり事業などに活用しています。

▶企画課 (☎64・3141)

地域福祉基金

高齢者保健福祉の増進を図り、在宅福祉の向上、健康づくり及びボランティア活動の活性化を目的とする事業を推進するための基金で、基金により生じた利子を財源に、高齢者の移動手段を確保する、高齢者タクシー事業に活用しています。

▶高年福祉課 (☎64・3152)

公共施設整備基金

公共施設の整備や公共事業の円滑かつ効率的な執行を図るための基金で、学校施設、社会教育施設などの公共施設の新築、改築及び改修事業に活用しています。

▶財政課 (☎64・3143)



コミュニティバスを利用される際は市役所等の駐輪場が利用できます

サイクル&ライド*1の推進の取り組みとして、下記施設において、施設利用者のほか、コミュニティバスの利用者についても、駐輪が可能となりました。

今後は商業施設等の一般施設でも利用可能となるよう取り組みを進めていきます。

駐輪可能施設 たつの市役所、新宮総合支所、揖保川総合支所、御津総合支所、はつらつセンター

※1 サイクル&ライドとは、自宅から駅又はバス停まで自転車で行き、鉄道又はバスに乗り換えて目的地へ移動する方法です。



▶まちづくり推進課 (☎64・3121)



兵庫県揖保川岩浦土地改良区合併予備契約へ調印

兵庫県揖保川岩浦土地改良区は長きにわたり、岩浦統合頭首工の維持管理に尽力し、広く南は太子町まで農業用水の安定供給を続けてきました。今後においても、水利施設財産の適正管理と、持続可能な農業農村の実現を目指します。

また、このたび、組織強化の一環として、同一水系にある揖保南土地改良区との統合を進めており、去る6月21日に、両土地改良区の合併契約に向け、兵庫県、太子町、たつの市を立会人に迎え、合併予備契約の調印式を行いました。

▶農地整備課 (☎64・3159)



兵庫県揖保川岩浦・揖保南土地改良区合併予備契約調印式



令和5年度採用 西はりま消防組合消防士を募集

採用人員 6名程度

受験資格

(1) 大学卒業区分 次の全ての条件を満たす方

- ①学校教育法による大学以上を卒業又は令和5年3月末までに卒業見込みの方
- ②平成9年4月2日から平成13年4月1日までの間に生まれた方
- ③消防士としての職務を遂行するための身体機能(視力等)に関する条件

(2) 高校・短大・専門学校卒業区分 次の全ての条件を満たす方

①学歴・年齢

	学 歴	年 齢
高等学校卒	高等学校を卒業した方又は令和5年3月末までに卒業見込みの方	平成14年4月2日から平成17年4月1日までの間に生まれた方
短期大学 専門学校 高等専門学校卒	短期大学、高等専門学校、専門学校を卒業した方又は令和5年3月末までに卒業見込みの方	平成12年4月2日から平成15年4月1日までの間に生まれた方

②消防士としての職務を遂行するための身体機能(視力等)に関する条件

※(1)(2)ともに、採用後は管内市町又は隣接地に居住するよう努めること。

※詳しくは、西はりま消防組合ホームページをご確認ください。

受付期間及び場所

(持参) 8月1日(月)～18日(木)

8時30分～17時15分 ※土・日・祝日を除く

(郵送) 8月1日(月)～16日(火)

※8月16日(火) 17時15分必着

消防本部総務課まで

第一次試験

◇と き 9月18日(日)、19日(月・祝)

◇と ころ 1日目：揖保川文化センター・揖保川スポーツセンター
2日目：西はりま消防本部

◇試験科目 教養試験、論文試験、適正検査、体力検査、集団面接
※第一次試験合格者を対象に、10月下旬頃、個人面接等の第二次試験を実施します。

▶西はりま消防本部総務課 (☎76・7119、〒671-1692 揖保川町正條279-1)



令和4年度採用 調理員(在宅緊急要員)(市立保育所・こども園)を募集

本年度、市立保育所・こども園において、職員が休暇等で不在の際に勤務していただける調理員(在宅緊急要員)(会計年度任用職員)を募集します。

報 酬 時給938円～1,071円

勤務時間 8時30分～16時30分までの間の必要な時間

応募資格 調理師免許または栄養士免許を有し、自動車通勤が可能な方

募集人数 若干名 募集期限 8月1日(月)

応募方法 登録申込書(市役所及び各総合支所に設置、市ホームページに掲載)に記入の上、履歴書(写真添付)、資格を証明するものの写しを添えて幼児教育課(新館3階)まで郵送または持参してください。

▶幼児教育課 (☎64・3222)



令和4年度採用 調理員(龍野つくし園)を募集

本年度、龍野つくし園で勤務していただける調理員(会計年度任用職員)を募集します。

報 酬 月額118,296円～135,019円

勤務時間 9時～16時(週5日勤務)

業務内容 知的障害者の方への給食等の提供

※詳しくはお問い合わせください。

応募資格 調理士免許、普通自動車運転免許(学歴・経験・年齢等不問)

募集人数 若干名

▶地域福祉課(龍野つくし園) (☎63・4980)



介護保険料について

介護保険とは、介護を必要とする方や介護している方々を、家族だけで支えるのではなく、社会全体で支え合おうとする制度です。要介護等の認定を受けた方が利用限度額内であれば、利用料の1～3割の負担で介護サービスを受けることができます。

介護保険料はどうやって納めるの？

介護保険料の納め方は、40歳～64歳の方と、65歳以上の方で異なります。

◇40歳～64歳までの方

加入している医療保険によって、決め方、納め方が異なります。

国民健康保険に加入している方

国民健康保険税の中に介護保険分が含まれており、世帯主の方が納めます。

職場の医療保険に加入している方

給与及び賞与から徴収されます。40歳～64歳の被扶養者の方は介護保険料を個別に納める必要はありません。

◇65歳以上の方

65歳以上の方は、医療保険料の中に介護保険料が含まれなくなります。その代わりに、医療保険料とは別に介護保険料を納めていただきます。

納める介護保険料は？

介護保険料は3年ごとに見直しを行っています。たつの市ではご本人の所得や世帯の状況を考慮し、65歳以上の方の介護保険料を1～10の段階に分けて設定しています。

別表 令和4年度 介護保険料

所得段階	所得要件等	保険料率	月額	年額
第1段階	生活保護被保護者	0.30	1,710円	20,520円
	高齢福祉年金受給者			
	本人の課税年金収入額と年金以外の合計所得金額の合計が80万円以下の方			
第2段階	本人の課税年金収入額と年金以外の合計所得金額の合計が80万円を超え120万円以下の方	0.50	2,850円	34,200円
第3段階	第1・2段階以外の方	0.70	3,990円	47,880円
第4段階	本人が市民税非課税で、課税年金収入額と年金以外の合計所得金額の合計が80万円以下の方	0.90	5,130円	61,560円
第5段階	本人が市民税非課税で、上記以外の方	1.00	5,700円 (基準額)	68,400円
第6段階	本人が市民税課税で、合計所得金額が120万円未満の方	1.20	6,840円	82,080円
第7段階	本人が市民税課税で、合計所得金額が120万円以上210万円未満の方	1.30	7,410円	88,920円
第8段階	本人が市民税課税で、合計所得金額が210万円以上320万円未満の方	1.50	8,550円	102,600円
第9段階	本人が市民税課税で、合計所得金額が320万円以上400万円未満の方	1.70	9,690円	116,280円
第10段階	本人が市民税課税で、合計所得金額が400万円以上の方	1.75	9,975円	119,700円

保険料を滞納すると？

特別な事情がないのに、保険料の滞納が続く場合、未納期間に応じて給付が一時差し止めになったり、利用者負担が3割（負担割合証に記載された割合が3割である場合は4割）になる措置がとられます。

- ▶ 高年福祉課 (☎64・3155)、▶ 地域振興課 (☎75・0253)、▶ 地域振興課 (☎72・2523)
- ▶ 地域振興課 (☎322・1451)



国民健康保険被保険者証について

8月から国民健康保険被保険者証が切り替わります

被保険者証の更新は8月1日です。7月末日までに新しい被保険者証（うす紫色）を送付します。

有効期限 令和5年7月31日まで

※ただし満70歳になられる方は誕生月の月末まで（1日生まれの方は誕生日の前日まで）、満75歳になられる方は誕生日の前日まで

簡易書留郵便でお届けします

世帯全員分をまとめて世帯主宛に郵送します。また、次のものを同封していますので、必要に応じてご使用ください。

- ジェネリック医薬品（後発医薬品）希望シール
- 被保険者証裏面の臓器提供意思表示欄の保護シール
- 小冊子「国保と健康のしおり」
- ※保険税が未納の世帯には別途通知します。

転出後も引き続き、たつの市の国民健康保険に加入する学生、施設入所者等の方へ

大学・専門学校、施設入所等で市外へ転出し親元等を離れて生活する方で、たつの市の国民健康保険に引き続き加入する方は申請が必要です。既に申請されている方も、被保険者証の更新に併せて再度申請が必要です。

◇申請に必要なもの

- 学生証の写しまたは在学証明書（学生のみ）
- 施設入所等の証明書（施設入所者のみ）
- マイナンバーが分かるもの
- マイナンバーカード、免許証など顔写真入りの証明書等
- ※既に申請されている方で、申請後転居等により住所変更されている方は、住民票が必要です。

国民健康保険証と高齢受給者証を一体化します

令和4年8月より70歳以上の加入者の利便性向上のため、国民健康保険被保険者証と高齢受給者証を1枚の証にまとめた「国民健康保険被保険者証兼高齢受給者証」の交付が始まります。70歳以上の方のみ券面に発効期日・自己負担割合を記載しています。8月以降は「国民健康保険被保険者証兼高齢受給者証」1枚で受診できます。70歳未満の方の券面に変更はありません。

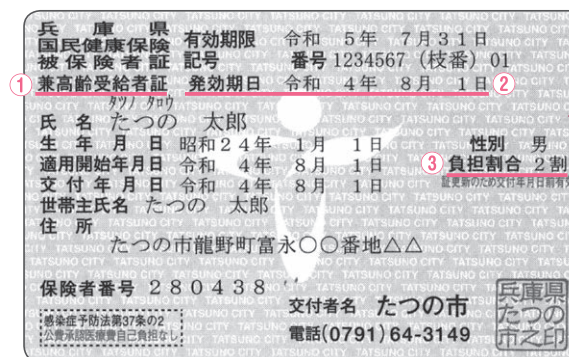

70歳以上の方の「国民健康保険被保険者証兼高齢受給者証」券面

- ① 「被保険者証兼高齢受給者証」と記載されます。
- ② 「発効期日」が記載されます。
- ③ 「負担割合」が記載されます。

満70歳になられる方へ

70歳の誕生月の翌月から高齢受給者に該当されます。（1日生まれの方は、誕生月から該当となります）「国民健康保険被保険者証兼高齢受給者証」は、該当月の前月末までに郵送します。

- (例) 8月1日に生まれた方 ⇒ 8月から該当
- 8月2日～末日に生まれた方 ⇒ 9月から該当

◇一部負担金の割合

一部負担金の割合は、2割負担となります。ただし、現役並み所得のある世帯の方は3割となります。令和3年中の所得により、一部負担金の割合を判定します。

▶ 国保医療年金課 (☎64・3149)



6/17 花菖蒲が満開を迎えました!

菖蒲谷森林公園内、花菖蒲園



今年も菖蒲谷の花菖蒲が満開を迎えました。来訪者は自然豊かな中を散策しながら咲き誇る花菖蒲を鑑賞し、写真撮影等を楽しんでおられました。毎年、6月上旬頃から開花し、6月中旬頃には見頃を迎えます。花言葉には「うれしい知らせ」や「優しい心」といった意味があります。

6/21 泥だらけ! 古代米の田植えをしたよ

新宮宮内遺跡



新宮小学校4年生の児童たちが国指定史跡新宮宮内遺跡内にある水田で古代米の田植えをしました。弥生人に扮した職員の手導のもと、泥にまみれ苦戦しながらも昔の方法での田植え体験をがんばりました。たわわに実った赤い古代米を秋に収穫するのが楽しみです。

6/22 市民乗り合いタクシー「あかねちゃん」利用者300,000人を達成!

新宮総合支所



市民乗り合いタクシー「あかねちゃん」は、多くの皆さまにご利用いただき、6月22日に利用者30万人を達成しました。30万人目の利用者には花束と記念品が贈呈されました。これからもたくさんのご利用をお願いします。

6/2 素敵な絵本をありがとう!

小宅北こども園



たつの市在住の横田 京悟・郁子夫妻が、お二人で出版された絵本『にらめっこしましょ むっしゅっしゅ』を、市内小学校・幼稚園・保育所・こども園等に寄贈してくださいました。小宅北こども園で行われた贈呈式では、読み聞かせをしていただき、子どもたちは「コオロギや!」「これ絶対オニヤンマ!」と、ページがめくられるたびに大喜び♡絵本のとりこになっていました♪

6/15 全国高等学校総合文化祭出場おめでとうございます!

市長応接室



全国高等学校総合文化祭に写真部門で出展される、姫路西高等学校2年高田 歩武さん(揖西町)が、市長を表敬訪問されました。兵庫県下で10点以内という狭き門を突破された出展写真は、カメラを買ってもらった記念におばあ様を撮影されたもので、カメラで写真を撮ったのは今回が初めてだとお聞きし、市長をはじめ職員一同大変驚きました。

6/17 身近な川に住む生物から学ぶ

栗栖川下野田橋付近



栗栖川に生息する生物の種類から水質を調査する水生生物調査活動を越部小学校の児童が行いました。自分たちで川の中に住む生物を捕まえたり、水質についてさまざまな質問を講師の方にしたりと積極的に活動し、楽しみながら学習しました。

5/22 ミニ駅伝大会

新宮リバーパーク



たつの市民体育大会「第17回ミニ駅伝大会」が、五月晴れの揖保川河川敷で開催されました。西脇工業高等学校男子陸上競技部の2チームを含め、市内外から29チームが参加し健脚を競いました。

5/22 播磨灘カップ in 新舞子2022を開催

新舞子海岸 福ヶ浜



瀬戸内海国立公園内に位置する新舞子海岸で今話題のマリンスポーツ「SUP(スタンドアップパドル)」の大会が、SUP播磨灘カップin新舞子実行委員会の主催で開催されました。子どもから経験者まで約150人が参加し、白熱したレースが展開されました。

6/1 善意の日 高齢者お見舞い訪問活動

御津町



兵庫県と兵庫県社会福祉協議会では、昭和39年から6月1日を「善意の日」と定めています。その趣旨に賛同して、御津民生委員児童委員協議会では、介助が必要で外出するのが難しくなっている在宅の高齢者のところに、お見舞いとして訪問する地域見守り活動を行いました。

5/13 たつの市民大学講座 入学式・教養講座を開催

中央公民館



揖保川公民館の高齢者教室をはじめとし、各地区の市民大学講座の入学式を開催しました。5月13日の中央公民館における高齢者教室では、入学式に引き続き、教養講座「市長講話」が行われ、たつの市政及び各種課題や将来に向けての取り組み等、楽しく分かりやすい講話を聞くことができました。

5/17 お絵描きボードで遊ぼう

御津子育てつどいの広場



子育てつどいの広場(4カ所)と中央児童館にお絵描きボードを設置しました。広いスペースで友達と一緒に字や絵をかくて遊ぼう。親子で遊びにきてください。

5/20 市職員が避難所の運営方法を確認

市役所多目的ホール



出水期に備えて、市職員が新型コロナウイルス感染症対策も含めた避難所の運営方法について確認し、トイレやテント、間仕切りなどの防災備蓄の設営訓練を行いました。



後期高齢者医療制度について

2 7月中旬に新しい被保険者証を送付します

被保険者証

被保険者証の更新時期は毎年8月1日です。7月中旬に新しい被保険者証を送付しますので、8月1日から新しい被保険者証を医療機関等の窓口で提示してください。

なお、後期高齢者医療制度の一部負担金の割合が見直され、令和4年10月1日から、現行の「1割」「3割」に、新たに「2割」が追加されます。制度改正に伴い、8月の更新時期には、被保険者全ての方に対して、有効期限を「令和4年9月30日まで」とした被保険者証を交付します。令和4年10月1日以降の被保険者証は9月中旬に送付する予定です。

【令和4年10月1日から2割負担となる方】

同一世帯に住民税課税所得額28万円以上145万円未満の後期高齢者医療の被保険者がいる方で、年金収入とその他の合計所得金額の合計が320万円(単身世帯の場合は200万円)以上の方。

8月以降の一部負担金の割合は、同一世帯内の被保険者の令和3年中(令和3年1月1日~12月31日)の所得により算出された令和4年度の住民税課税所得額と、令和3年中(令和3年1月1日~12月31日)の収入額をもとに計算されています。また、世帯状況の異動や所得の更正により、随時変更されることがあります。

医療費の一部負担金の割合と自己負担限度額等

被保険者証を保険医療機関等の窓口で提示すれば、かかった医療費のうち、下表の「一部負担金の割合」の支払いで治療を受けることができます。

また、同一の医療機関で1カ月(同じ月内)の医療費の一部負担金が高額になったときは、下表の「自己負担限度額(月額)」までの支払いとなります(同一の医療機関でも入院・外来・歯科は別々に計算します)。ただし、「所得区分」が「低所得Ⅰ・Ⅱ」の方は「限度額適用・標準負担額減額認定証」、[現役並み所得者Ⅰ・Ⅱ]の方は「限度額適用認定証」の提示がなければ、前者は「一般」、後者は「現役並み所得者Ⅲ」の「自己負担限度額(月額)」までを支払い、後日、その差額が高額療養費として支給されます。

所得区分	一部負担金の割合	自己負担限度額(月額)		入院時の食事代の標準負担額(1食当たり)
		個人ごと(外来のみ)	世帯ごと(外来+入院)	
現役並み所得者	Ⅲ	同一世帯に、住民税課税所得額690万円以上の後期高齢者医療の被保険者がいる方	252,600円+(総医療費-842,000円)×1% <多数回 140,100円> ※1)	460円
	Ⅱ	同一世帯に、住民税課税所得額380万円以上の後期高齢者医療の被保険者がいる方	167,400円+(総医療費-558,000円)×1% <多数回 93,000円> ※1)	
	Ⅰ	同一世帯に、住民税課税所得額145万円以上の後期高齢者医療の被保険者がいる方	80,100円+(総医療費-267,000円)×1% <多数回 44,400円> ※1)	
一般		同一世帯に、住民税課税所得額145万円以上の後期高齢者医療の被保険者がいない方	18,000円 <多数回 57,600円 44,400円> ※1)	
低所得	1割	Ⅱ	世帯員全員が住民税非課税である方	210円 [160円] ※2)
		Ⅰ	世帯員全員が住民税非課税であって、かつ各所得額(公的年金等控除額は80万円として、給与所得がある場合は給与所得額から10万円を控除して、それぞれ計算)が0円の方	8,000円 15,000円

※1 過去12カ月以内に3回以上、上限額に達した場合は、4回目から「多数回」となり、上限額が下がります。
※2 過去12カ月以内に低所得Ⅱ区分の入院日数が90日を超える場合の91日目からの額(160円)。申請が必要。

医療費が高額になるとき

上表の「低所得Ⅰ・Ⅱ」に該当している方(世帯員全員が住民税非課税の方)は、「①限度額適用・標準負担額減額認定証」を、「現役並み所得者Ⅰ・Ⅱ」に該当している方は、「②限度額適用認定証」を医療機関等の窓口で被保険者証とともに提示、またはオンライン資格確認を導入している医療機関の窓口で限度額適用区分の確認に同意することにより、医療機関等ごとに1カ月間の窓口での支払いが、外来・入院とも区分に応じた限度額までとなります(柔道整復、鍼灸、あんまマッサージの施術などは除く)。「低所得Ⅰ・Ⅱ」に該当している方は、入院時の食事代等についても減額されます。

上記①、②の認定証の更新時期は毎年8月1日です。現在、認定証をお持ちで8月以降も引き続き対象となる方には、7月中旬に新しい認定証を被保険者証と一緒に送付する予定です。

世帯員全員が住民税非課税の方や現役並み所得者Ⅰ・Ⅱに該当している方で認定証の交付を希望される場合は、下記窓口で申請してください。

※「限度額適用・標準負担額減額認定証」、「限度額適用認定証」は、どちらも有効期限が「令和5年7月31日」となっています。

令和4年8月に更新となる被保険者証とは有効期限が異なりますので、破棄されないようご注意ください。

その他、後期高齢者医療保険制度の詳細については、被保険者証に同封されるパンフレットをご覧ください。

▶ 国保医療年金課(☎64・3240)、地域振興課(☎75・0253)、地域振興課(☎72・2523)、地域振興課(☎322・1451)
兵庫県後期高齢者医療広域連合事務局(コールセンター)(☎078・326・2021)

1 後期高齢者医療制度の保険料額決定通知書を送付します

令和4年度後期高齢者医療保険料額決定通知書を7月中旬に送付します。

保険料の計算方法

後期高齢者医療制度の保険料は、被保険者お一人おひとりにお支払いいただきます。

後期高齢者医療制度の保険料(年額)を決める基準である保険料率(均等割額と所得割率)は2年ごとに見直し、令和4年度の保険料額は以下のとおりです。

$$\text{①均等割額 } 50,147\text{円} + \text{②所得割額 } \frac{\text{令和3年中(1~12月)の総所得金額等}^{※1} - \text{基礎控除額 } 43\text{万円}^{※2}}{\text{所得割率 } 10.28\%} = \text{①+② } \text{保険料額(年額)} \text{ (賦課限度額 } 66\text{万円)}$$

※1 総所得金額等とは収入額から控除額(公的年金等控除額、給与所得控除額、必要経費のこをいい、医療費控除額、障害者控除額、扶養控除額等の所得控除額は含みません)を引いた金額です。
※2 合計所得金額が2,400万円を超える場合は、その金額に応じて段階的に基礎控除額が減少します。

保険料のお支払い方法

保険料のお支払いは、以下の2通りとなります。

① 年金からのお支払い【特別徴収】

特にお手続きいただく必要はありません。

また、ご本人からの申請により、口座振替によるお支払いに変更することができます。

② 口座振替や納付書でのお支払い【普通徴収】

7月から翌年3月まで毎月お支払いいただきます。対象となる年金の受給額が年額18万円未満の方、後期高齢者医療制度の保険料と介護保険料の合計額が対象となる年金の受給額の1/2を超える方は普通徴収となります。

※本年10月1日からスマホアプリ、コンビニエンスストアでの納付が可能となります。希望される方は、新たな納付書に差し替えさせていただきますので、10月1日以降に下記までご連絡ください。
なお、第1期(7月末納期限)から第3期(9月末納期限)までの保険料は、7月中旬に送付する納付書で納めてください。

所得の低い方の軽減(令和4年度)

同一世帯内の被保険者と世帯主の令和3年中の総所得金額等が次の基準額以下の場合、均等割額が軽減されます。

総所得金額等(被保険者全員+世帯主)が次の基準額以下の世帯	軽減割合(軽減後の均等割額:年額)
基礎控除額(43万円)+10万円×(年金・給与所得者数-1)	7割(15,044円)
基礎控除額(43万円)+28.5万円×被保険者数+10万円×(年金・給与所得者数-1)	5割(25,073円)
基礎控除額(43万円)+52万円×被保険者数+10万円×(年金・給与所得者数-1)	2割(40,117円)

被扶養者であった方の軽減

制度に加入する前日に、会社の健康保険等の被用者保険の被扶養者であった方は、所得割額はかからず、資格取得後2年を経過する月までの間に限り、均等割額が5割軽減されます。

※後期高齢者医療制度に加入する前日において、国民健康保険・国民健康保険組合に加入されていた方は対象となりません。

保険料の減免及び徴収猶予

災害で大きな損害を受けたとき、所得の著しい減少があったとき、他の被保険者や世帯主が死亡したことなどにより世帯の所得が軽減判定基準以下となる場合、一定期間給付の制限を受けたときで、保険料を納めることが困難な方は、申請により保険料が減免される場合や一定期間保険料の徴収が猶予される場合があります。

おしらせ 宅地内の漏水にご注意!

漏水は、目で見える場所だけでなく、壁の中や地下に埋設された給水管等見えない場所で起こっている場合があります、原因は複数あります。

水道使用量のお知らせ票や納入通知書等を見て、使用量と水道料金が前回よりも多いので漏水に気付いたという方が多数おられます。

宅地内の水道設備は使用者の管理物ですので、大切な水資源を無駄にしないよう、水道メーターや宅地内給水管の定期的な点検確認をお願いします。

目で見える場所で漏水していないかチェック!

次のような場合、漏水が起こっている場合があります。
◇水道メーター検針の結果、普段と比べて使用水量が多い。

◇水を出していないのに、蛇口や壁の近くで水の流れる音がする。

◇給水管の通っている付近が湿っている。

◇普段と比べて、水の出が悪い場所がある。

トイレや蛇口、配管の周囲などの目で見える場所を確認して、漏水が起こっていないか調べてみましょう!

水道メーターを確認して漏水かどうかをチェック!

漏水しているかどうかは、水道メーターボックス内にある水道メーターの動きで確認ができます。

①まず、宅内の全ての給水栓(蛇口など)を完全に閉めてください。

②水道メーターのパイロットを1分間程度注視してください。

③パイロットが回転している場合は、水を使用している状態を意味しています。全ての蛇口を閉めたのにパイロットが回転し続けていたら漏水の恐れがあります。



漏水している場合

指定給水装置工事業者へお早めに修理を依頼してください。修理費用等は、水道使用者の自己負担になります。

詳しくは、お住まいの地区を管轄している各事業者へお問い合わせください。

- ▶たつの市上水道課 (☎64・3173) 龍野地域・新宮地域(光都を除く)・揖保川地域(半田・片島の一部)にお住まいの方
- ▶西播磨水道企業団 (☎0791・22・8312) 揖保川地域(半田・片島の一部を除く)・御津地域にお住まいの方
- ▶播磨高原広域事務組合上下水道事業所 (☎0791・58・0001) 新宮地域(光都)にお住まいの方

おしらせ 知っていますか? 「たつのカフェ」

「たつのカフェ(たつの市認知症カフェ)」とは、認知症の人やその家族、地域住民、専門職の誰もが参加できる集いの場です。

身近な地域に相談の場や居場所をつくり、家族の介護負担の軽減を図ることや、認知症の人やその家族が住みなれた地域で安心して暮らし続けられることを目的に、認知症カフェの活動を推進しています。のぼり旗を目印に、ぜひ一度足を運んでみてください。



名称	場所	問い合わせ先
愛ランド相談カフェ	新宮町中野庄80 愛ランド	☎0791-76-2686 (武内)
おれんじ倶楽部	龍野町本町47 NPO法人播磨オレンジパートナー 他	☎090-7285-3867 (丸尾)
認知症ゼミナール	龍野町富永1439 ガレリア アーツ&ティー	☎090-7285-3867 (丸尾)
ほっこりカフェあっとほ〜む	揖西町北山480-1 (株)グリーンファーム揖西	☎090-5166-0313 (岡本)
ほっとカフェ輪りん	新宮町平野111-1 新宮ふれあい福祉会館	☎0791-75-5500 (ゆう 西垣)
きりかぶカフェ (若年性認知症交流会)	龍野町富永1005-35 日山ごはん (コロナ感染症予防のため当面は 龍野町富永1005-1 福祉会館4階)	☎0791-64-3125 (地域包括支援課認知症支援係)
コミュニティカフェ「田舎の家」	揖保川町野田334	☎090-8126-5613 (満田)

▶地域包括支援課(☎64・3125)

おしらせ 困ったときは相談してください! ふくし総合相談窓口

ふくし総合相談窓口は、年齢や内容にかかわらず、どなたでも利用でき、生活に関するさまざまな困りごとの相談をお受けしています。

こんなことで困っていませんか?

◇家族のこと

認知症、障害、ひきこもり、無職 等

◇制度のこと

介護保険サービス、障害福祉サービス 等

◇お金のこと

金銭管理、生活困窮 等

昨年度は延2,438件の相談がありました。相談内容(図1)は生活に関すること、お金に関すること、福祉に関することなど多岐にわたります。また、最近では複雑化・複合化した課題を抱える方の相談も増えています。また、子どもから高齢者まで幅広く相談をお受けしています。(図2)

ふくし総合相談窓口では相談内容に応じて、市役所内外の関係機関と連携し、困りごとを解決できるように支援します。窓口に行けない場合は、職員が自宅等に出向きますので、お気軽に相談してください。

図1 相談内容内訳(延2,438件)



図2 年齢別相談者数



▶地域包括支援課(☎64・3270)

テクノ圏域だより 南光ひまわり畑・祭り情報

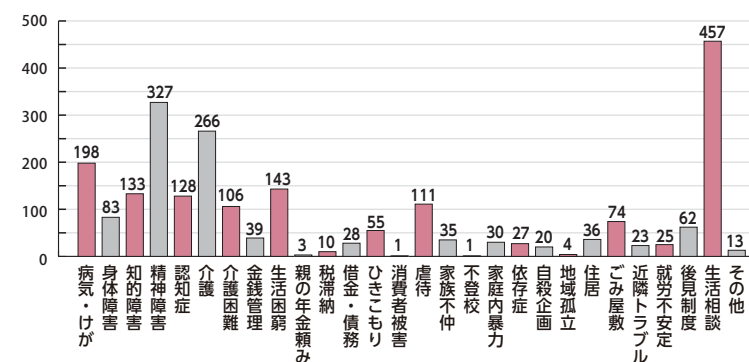
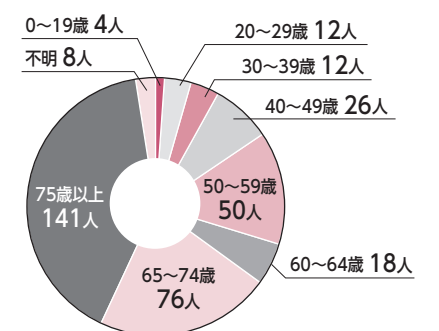
今年も佐用町南光地区3地区で約69万本のひまわりが、もうすぐ開花を迎えます。今年7月16日(土)東徳久地区から順次開園します。

また、7月31日(日)の夜には、花火の打ち上げを行います。

※物産販売テント村等のイベントは中止します。

※詳しくは佐用町ホームページ(<https://www.town.sayo.lg.jp/>)をご覧ください。

▶佐用町 商工観光課 商工振興室 (☎0790・82・0670)



令和4年度播磨科学公園都市圏域定住自立圏図書館読書活動推進事業

作家 玉岡かおる講演会

「播磨発・知恵と工夫で拓く未来『帆神』に学ぶモノづくりのこころ」

高砂の漁師の子から、世に知られる海商となった男の一代記『帆神 北前船を馳せた男・工楽松右衛門一』(第41回新田次郎文学賞受賞)をもとに語ります。

とき 8月28日(日) 13時30分~15時 定員 200名(要申込・先着順・参加無料)

ところ さよう文化情報センターホール(佐用町佐用2585)

申込・問い合わせ先 龍野図書館(☎62・0469)、新宮図書館(☎75・3332)
揖保川図書館(☎72・7666)、御津図書館(☎322・1007)





学都たつのの輝きと歴史・文化が薫るまちを目指して

たつの市GIGAスクール構想※ ～1人1台端末の活用～

たつの市では、「タブレットを上手に使用して、自分の力をもっと伸ばそう」をテーマに、1人1台端末（Chromebook）を活用した教育活動を行っています。

GIGAスクール構想推進1年目の令和3年度は、各校において、授業や委員会活動、児童会や生徒会活動など、いろいろな場面で活用していききました。

GIGAスクール構想推進2年目の令和4年度は、昨年度の各校の取り組みを共有し、各教科等での活用を進めています。Google Workspace for Education等のさまざまな機能を活用し、スライド等で子どもたちが自分の考えをまとめ話し合ったり、教科書とデジタル教科書を併用し、それぞれの良さを生かした、効果的な授業を行ったり、各校で工夫して取り組んでいます。

また、令和4年度は、家庭学習においても端末の活用を進める予定です。これまでの教育実践の蓄積と最先端のICTを効果的に組み合わせ、1人1台端末を活用して、それぞれの子どもの個別の学びと友達との協力的な学びを充実させ、教育の質の向上を図っていきます。

※GIGAスクール構想：1人1台端末と、高速大容量の通信ネットワークを一体的に整備し、多様な子どもたち一人一人に個別最適な学びと協働的な学びを実現するための構想



1人1台端末を活用した授業

▶小中一貫教育推進課 (☎64・3020)



なつやすみ短期水泳教室受講者募集

ところ 龍野体育館温水プール

受講料 4,500円 (申込時に納付してください)

申込期間 7月10日(日)から実施日の2日前まで 9時～19時 (日曜日は17時まで。月曜日休館)

申込方法 龍野体育館窓口へ申し込み (電話、FAX、代理申告不可)

その他 水着・キャップは今お持ちの物をご利用ください。龍野体育館でも指定水着、キャップの販売をしています。※教室を受講後、スイミングスクール(8・9月)に入会をされる場合は入会金を免除します。

新型コロナウイルス感染防止のため、教室を中止する場合があります。

コース	期間	時間	対象者	定員
A	7月26日(火)～29日(金)	9:00～10:00	3歳～小学生	30名
B	8月2日(火)～5日(金)			30名
C	8月16日(火)～19日(金)			30名

▶スポーツ振興課(龍野体育館) (☎63・2261)



令和4年度 龍野体育館 第2・3期スポーツ教室受講生を募集

ところ 龍野体育館

受講料 各教室3,000円(全10回分)

申込期間 8月4日(木)～10日(水) 9時～19時 (日曜日は17時まで。月曜日休館)

申込方法 龍野体育館窓口へ申し込み (電話、FAX、代理申込不可)

※定員を超えた教室は、8月11日(木・祝)に事務局で抽選。受講できる方には、8月12日(金)に連絡します。

定員に満たない教室は、8月12日(金)の13時から追加募集します。

※チェアピクス・ヘルシーピクス教室を初めて受講される方は、教材用ボール代金1,400円が必要となります。

※対象者の年齢と学年は、令和4年4月1日時点で判断します。

その他 新型コロナウイルス感染防止のため、教室を中止または変更する場合があります。その場合は、市ホームページにて周知します。

教室名	対象者	定員	期間	曜日	時間
幼児体操I	年中・年長(平成28年4月2日生～平成30年4月1日生)	20名	9/13～11/22	火	15:00～16:00
幼児体操II		20名	9/15～11/24	木	15:00～16:00
幼児体操III		20名	9/16～11/25	金	15:00～16:00
キッズスポーツリズムI	年少・年中・年長(平成28年4月2日生～平成31年4月1日生)	10名	9/10～11/26	土	10:00～11:00
キッズスポーツリズムII	小学1～3年生(平成25年4月2日生～平成28年4月1日生)	10名	9/10～11/26	土	11:00～12:00
小学生体操I	小学1年生(平成27年4月2日生～平成28年4月1日生)	15名	9/17～11/26	土	10:00～11:00
小学生体操II	小学2～6年生(平成22年4月2日生～平成27年4月1日生)	15名	9/17～11/26	土	11:00～12:00
ストレッチ・ヨガ	一般(18歳以上)	15名	10/4～12/13	火	13:30～14:30
リズム・ダンス		20名	9/28～12/14	水	19:30～20:30
ヨガ		15名	10/1～12/3	土	19:30～20:30
チェアピクスI	概ね60歳以上の女性	20名	9/28～12/14	水	10:00～11:00
チェアピクスII		20名	10/7～12/16	金	10:00～11:00
ヘルシーピクス	一般(18歳以上)	20名	8/31～12/7	水	13:30～14:30
フレッシュピクス	30歳～55歳くらいまでの女性	20名	9/13～11/29	火	10:00～11:00
ピラティスI	一般女性(18歳以上)	15名	9/1～11/10	木	10:00～11:00
ピラティスII		15名	9/1～11/10	木	11:15～12:15
バレトン	一般(18歳以上)	20名	9/1～11/10	木	10:00～11:00

▶スポーツ振興課(龍野体育館) (☎63・2261)



消防最前線

196

▼西はりま消防組合たつの消防署(☎63・3511)

山・川・海で安全に楽しもう!

夏は山や川、海などアウトドアでのレジャーを楽しむ機会が増える季節です。それぞれの危険性を認識し、事故を防ぎ、夏を楽しみましょう。



救急講習を受講してみませんか?

もしもの時に備えて、心肺蘇生法や応急手当の方法を学びませんか?
たつの消防署では、これまでの対面形式の救急講習に加え、今年度から、ウェブカメラを使用したオンライン救急講習も受講できるようにしました!
※オンライン救急講習には一定の条件がありますので、事前連絡をお願いします。
※対面形式の講習においても感染対策を行いながら実施しています。
※詳しくは、たつの消防署(☎64・3212)または、お近くの分署・出張所までお問い合わせください。

川での注意点

- ◇子どもだけで遊ばせない。
- ◇水流が早い場所、深みのある場所を避ける。
- ◇雨が降り始めたり、雷が聞こえたら、すぐに避難する。
- ◇ライフジャケットを着用する。

海での注意点

- ◇子どもだけで遊ばせない。
- ◇危険な場所に近づかない。
- ◇健康状態が悪いときや飲酒した状態では遊ばない。
- ◇釣りをするときやボートに乗るときなどは、ライフジャケットを着用する。

集え! 未来の防火救命リーダー

消防署では、「未来の防火救命リーダー育成講座」の受講生を募集しています。消防・救助・救急訓練など、さまざまな体験をしませんか?



2022年1月1日からの
市内の災害状況
(6月20日現在)

火災 7件 救急 1,674件 救助 35件
西はりま消防組合ホームページのご案内
<https://fd-nishiharima.jp/>

災害情報案内(自動音声案内)
☎0791・76・7150
休日・夜間病院案内(自動音声案内)
☎0791・76・7160

7月12日(火)～25日(月)
※荒天又は、緊急事態宣言・まん延防止等重点措置対象地域に指定された場合は中止となります。



保健だより

▶健康課(はつらつセンター内)(☎63・2112) ▶母子健康支援センターはつらつ(☎63・5121)
▶地域振興課(☎75・3110) ▶地域振興課(☎72・6336) ▶地域振興課(☎322・3496)

7月28日は日本肝炎デー
あなたの肝臓を守るため

肝炎ウイルス検診を受けましょう!

肝臓がんの原因!

肝臓がんの原因の約8割は、肝炎ウイルス(B型・C型)の持続感染によるものです。
令和2年たつの市がんの部位別死因でも、肝臓がんは第4位となっています。

自覚症状がない!

肝臓は「沈黙の臓器」と呼ばれ、肝炎になっても自覚症状がないことが多く、気付いたときには肝硬変・肝臓がんに進行していることがあります。

だから、検査を受けましょう!

肝炎ウイルスに感染しているかは、血液検査で判断します。40歳以上で、過去に検査をしたことがない方は、一生に一度はぜひ検診を受けましょう。

検査を受けるには!?

市民総合健診(集団健診または個別健診)で受診することができます。また、41歳から71歳までの5歳刻みの節目年齢の方には、5月に検診無料券(萌黄色のはがき)を送付していますのでご活用ください。

たつの市 健診



教室・相談のご案内(事前予約必要)

自主トレーニング講習会

講習会を受講された方は、トレーニング機器が利用できます。

対象者 40歳以上の市民(医師から運動を制限されず、介護保険認定を受けていない方)

受講料 500円

申込先 健康課



利用者の声

「体力が向上することで日々が楽しく過ごせるようになり、心の健康につながりました」等、多数良いご意見を頂いております。

日時	場所
8/23(火) 9:15~11:45	はつらつセンター

プレママサロン(妊婦のつどい)

妊婦が集い、交流するサロンです。

対象者 妊婦(お子様連れの参加可能)

参加費 無料

持参物 母子健康手帳、お茶等、マスク

申込先 母子健康支援センターはつらつ

開催日	時間・場所	内容
7/20(水)	10:00~11:30 (受付9:45~)	●ミニ講座 (出産準備・呼吸法等)
8/17(水)	はつらつセンター	●フリートーク ●気軽に相談コーナー



明治安田生命との健康に関する連携協定事業

YouTubeチャンネルからのセミナー配信

(公財)明治安田こころの健康財団提供

令和3年3月4日に、継続的な健康づくりの取り組みを支援するため、健康増進に関する連携協定を明治安田生命保険相互会社と締結しました。その取り組みの一つとして下記の4つの健康づくりセミナーを市ホームページにおいて配信します。ぜひご視聴ください。

セミナー視聴はこちら



配信期間	テーマ 講師	内容
7月20日(水) ~8月19日(金)	「子育てを楽しむために」 日本女子大学 教授 塩崎 尚美さん	今、目の前の子どもが何を求めているのかを感じ、それに応えること、その積み重ねで子どもは成長していくことができます。子育てを楽しみと思えるようになるための子どもとのかかわりを紹介します。
8月20日(土) ~9月19日(月・祝)	「子どもたちはゲームやネットの世界で何をしているんだろう?」 医療法人仁誠会大湫病院 児童精神科医 関 正樹さん	インターネットやオンラインゲームの世界はどうして面白いのか、子どもたちにとってどのような「居場所」になっており、そこから何を求めているのか、適切なかかわりについて考えます。
9月20日(火) ~10月19日(水)	「アンガーマネジメント ~幸せになるためのヒント~」 NPO法人えじそんくらぶ 代表 臨床心理士 高山 恵子さん	怒りの調整に焦点を当て、具体的な対応方法、親支援、生徒・当事者支援、支援者のセルフケアについてお話しします。アンガーマネジメントはご家庭でも重要です。ぜひ保護者の方もご視聴ください。
10月20日(木) ~11月19日(土)	「ダブルハピネス ~辛さが2倍なら楽しさも2倍~」 NPO法人東京レインボープライド 共同代表 杉山 文野さん	LGBTQをはじめとするセクシュアルマイノリティに関する正しい知識や、誰もが抱えるそれぞれの「生きづらさ」を乗り越えるヒントをお伝えします。



国民年金

▶姫路年金事務所国民年金課(☎079・224・6382) ▶国保医療年金課(☎64・3240)
▶地域振興課(☎75・0253) ▶地域振興課(☎72・2523) ▶地域振興課(☎322・1451)

付加保険料を納付しませんか

付加保険料とは

老齢基礎年金の年金額は、777,800円(20歳から60歳になるまでの40年間の全期間保険料を納め、65歳から受給した場合)ですが、将来受け取る老齢基礎年金をより多くしたいと考えている方には、付加年金制度があります。これは、毎月の国民年金保険料に付加保険料を上乗せして納付することで、受給する年金額を増やす制度です。

付加保険料は1カ月400円

付加保険料を納付することができるのは、国民年金第1号被保険者及び任意加入被保険者の方です。(申込月からの納付となり、さかのぼって納付することはできません)
※第1号被保険者…自営業、農林漁業者、学生など厚生年金加入者の配偶者で収入があるため扶養になっていない方
※保険料の免除・猶予を受けている方や国民年金基金に加入している方は、納付することができません。ただし、産前産後免除を受けている期間については納付することができます。

将来受け取る付加年金額は

将来受け取る付加年金額(年額)は「200円×付加保険料納付月数」で計算します。
例えば、付加保険料を20歳から60歳まで40年間(480カ月)納めた場合、総納付額は192,000円(400円×480カ月)ですが、65歳から老齢基礎年金と一緒に支給される付加年金は年額96,000円(200円×480カ月)となります。受給開始から2年間で、納めた付加保険料相当分の年金を受け取ることができ、それ以降も年額96,000円が付加年金額として老齢基礎年金に上乗せされます。

なお、付加年金は、老齢基礎年金の受給権を得た月の翌月から支給され、老齢基礎年金を繰上げ受給(60歳~64歳で受給)又は繰下げ受給(66歳以降で受給)する場合は、付加年金も繰上げ・繰下げ受給となり、老齢基礎年金の減額率・増額率に応じて減額・増額されます。



がの民化作我十分では法だけ
の活動推や、作、文、が、あり、分、不
重、協、協、文、が、あり、分、不
要、協、協、文、が、あり、分、不

▼人権教育推進課(☎64・3182)

1市3町が合併し「たつの市」となった際、たつの市議会決議第1号として制定された「人権尊重都市宣言」では、「人権意識の普及高揚を図り、人権尊重のまちづくりをめざして、すべての市民の人権が尊重される明るく住みよい、たつの市づくりに取り組んでいく」と宣言しています。

講演では、創立者たちが示した全国水平社創立宣言において、差別から解放されるために誰かに頼るのではなく、自ら解放する運動をすすめること明確に述べた点や、差別する差別しないではなく、水平社はお互いに尊重し合える社会をめざしていくと主張した点が非常にすばらしいとお話になりました。

また、差別をなくすためには、講演では、創立者たちが示した全国水平社創立宣言において、差別から解放されるために誰かに頼るのではなく、自ら解放する運動をすすめること明確に述べた点や、差別する差別しないではなく、水平社はお互いに尊重し合える社会をめざしていくと主張した点が非常にすばらしいとお話になりました。

たつの市民文化推進協議会 総会記念講演



人権文化の創造をめざして —学ぼう人間の尊厳—

本年度のたつの市民文化推進協議会(以下、民推協)総会後の記念講演は、全国水平社創立100周年を記念して、「水平社宣言に学ぶ」と題し、奈良大学教授の井岡康時先生に講演していただきました。

講演では、創立者たちが示した全国水平社創立宣言において、差別から解放されるために誰かに頼るのではなく、自ら解放する運動をすすめること明確に述べた点や、差別する差別しないではなく、水平社はお互いに尊重し合える社会をめざしていくと主張した点が非常にすばらしいとお話になりました。

催し

ボランティア活動PR展
来て！見て！
体験してみよう！

ボランティア協会が行って
いる活動を地域の方に知って
いただくために、PR展を開
催します。

【とき】 7月24日(日) 10時～
15時30分
【ところ】 たつの市福祉会館

【内容】 活動グループパネル
展示・福祉ボランティア体
験(スタンプラリー)・情報提
供・バザー等

※新型コロナウイルス感染症
の状況により内容の変更、
または中止する場合があります。

※当日は検温を行い体調確認
の上、できるかぎりマスク
着用でご来場ください。
龍野ボランティア協会
(☎63・98002)

「しんぐう☆まちあそび
しんぐうナイト」を開催
夏の縁日を楽しむ「しんぐ
うナイト」を開催します。
今年の夏は親子で肝だめし

西播磨ふるさと写真展・
短歌祭・俳句祭作品募集
芸術文化が県民の暮らしに
息づき、人や地域を元気にす
る社会の実現に向けた取り組
みの一つです。

第42回西播磨ふるさと写真展
募集期間
7月1日(金)～31日(日)
令和4年度西播磨短歌祭
募集期間
7月1日(金)～9月8日(木)

令和4年度西播磨俳句祭
募集期間
7月1日(金)～8月
23日(火)
【一般】 7月1日(金)～8月
23日(火)
【学生】 7月1日(金)～9月
8日(木)

※詳しくは西播磨文化会館
ホームページをご覧ください。
西播磨文化会館(☎75・36603)

このころの健康講演会
「夏休み！あそびでまなぶ
こどもコミュニケーション
力」受講者募集

【とき】 8月21日(日) 10時～
11時30分
【ところ】 市役所多目的ホール

【対象者】 このころの健康に興
味のあつ方、小学生4年生以
上

に挑戦しよう！この他にも、
親子で楽しめる夕涼みイベン
トが盛りだくさんです。

【とき】 7月30日(土) 17時～
20時30分
【ところ】 新宮総合支所

【対象】 3歳～小学生向け
【定員】 なし
【参加費】 無料

※イベントの詳細は、しんぐう
Nextホーム
ページをご覧ください。
↓



しんぐうNext(代表 石井
☎090・8752・5314)

募集
「体験してみよう!!古代の
技術 古代の土器づくり」
参加者募集

古代人と同じやり方で土器
を作り、後日、自分たちで焼
き上げます。焼き方の違う2

上の子どもや保護者の方
【内容】 自分のからだやこころ
の状態を知り、こころからのS
OSやその対応方法について
分かりやすくお伝えします。
体を動かすコミュニケーション
ン、カードゲーム、創作などを
活用しながら、親子で学べる
講演会です。

【講師】 特定非営利法人いね
いぶる 宮崎宏興さん
【受講料】 無料
【定員】 100名(先着順)

【申込方法】 受講申込書を記
入の上、地域福祉課、各総合
支所地域振興課へお申し込み
ください。(FAX・メール可)
※受講申込書は、地域福祉課、
各総合支所地域振興課、健
康課(はつらつセンター内)
に設置しています。また、市
ホームページからダウンロード
できます。

【申込期限】 8月15日(月)まで
地域福祉課(☎64・320
4、☎63・0863、
chikifukushi@city.
tatsuno.lg.jp)

粒子線医療センターweb
講演会参加者募集
兵庫県立粒子線医療セン
ターが主催する患者さん向け

つのコースを準備しています。
【とき】 7月23日(土) 9時30分～
7月23日(土) 9時30分～
【土器づくり】
8月20日(土) 10時～
【土器焼き】
7月23日(土) 13時30分～
【土器づくり】
8月20日(土) 9時30分～
【窯出し】
8月21日(日) 15時～

【ところ】 (両コース共通)
土器づくり 埋蔵文化財セ
ンター講座体験学習室
土器焼き・窯作り 新宮宮
内遺跡

【参加者】 両コースとも小学生
(大人同伴)以上、どなたでも
参加できます。
※両コース同時参加も可
【定員】 各コース20名
【参加費】 各コース400円
(材料費等)

【申込方法】 電話または電子
申請でお申し込みください。
※7月15日(金)9時から受け
付け開始。
電子申請は
こちらから↓

【歴史文化財課(☎75・5450)
のweb講演会です。
令和4年4月から新たに5
種類のがんについて、公的医
療保険での粒子線治療が可能
となりました。
がん治療に悩まれている方、
身近に悩んでいる人がおられる
方は、ぜひご参加ください。

【参加費】 無料
※開催日時・申込方法につい
ては、粒子線医療センター
のホームページをご覧ください。
兵庫県立粒子線医療センター
医療連携室(☎0791・58・
0100)

「西播磨交換日記プロジェクト」
参加者募集
SNSで簡単に知らない人
とつながれる、こんな時代だか
らこそ、「想いを綴る、わたし
を綴る、未来を綴る」交換日
記で、手問ひまかけた丁寧な
婚活をしませんか。

西播磨民局では、結婚つ
ていな「キャンペーン」事
業を展開しています。この
度、交換日記を通じてゆつく
りと距離を縮めていく10組の
独身男女を募集します。

【応募資格】 20歳～45歳位ま
での独身男女
【応募期限】 8月10日(水)
※詳細は、西播磨県
民局ホームページを
ご覧ください。↓

【申込・問い合わせ先】
NPO法人ひとまちあーと
(☎63・5001)

いきいき百歳体操を体験
しませんか？
いきいき百歳体操とは、年
を重ねてもいつまでも元気で

いきいき百歳体操を体験
しませんか？
いきいき百歳体操とは、年
を重ねてもいつまでも元気で

いきいき百歳体操を体験
しませんか？
いきいき百歳体操とは、年
を重ねてもいつまでも元気で

いきいき百歳体操を体験
しませんか？
いきいき百歳体操とは、年
を重ねてもいつまでも元気で

いきいき百歳体操を体験
しませんか？
いきいき百歳体操とは、年
を重ねてもいつまでも元気で

いきいき百歳体操を体験
しませんか？
いきいき百歳体操とは、年
を重ねてもいつまでも元気で

いきいき百歳体操を体験
しませんか？
いきいき百歳体操とは、年
を重ねてもいつまでも元気で

いきいき百歳体操を体験
しませんか？
いきいき百歳体操とは、年
を重ねてもいつまでも元気で

いきいき百歳体操を体験
しませんか？
いきいき百歳体操とは、年
を重ねてもいつまでも元気で

いきいき百歳体操を体験
しませんか？
いきいき百歳体操とは、年
を重ねてもいつまでも元気で

いきいき百歳体操を体験
しませんか？
いきいき百歳体操とは、年
を重ねてもいつまでも元気で

いきいき百歳体操を体験
しませんか？
いきいき百歳体操とは、年
を重ねてもいつまでも元気で

いきいき百歳体操を体験
しませんか？
いきいき百歳体操とは、年
を重ねてもいつまでも元気で

いきいき百歳体操を体験
しませんか？
いきいき百歳体操とは、年
を重ねてもいつまでも元気で

いきいき百歳体操を体験
しませんか？
いきいき百歳体操とは、年
を重ねてもいつまでも元気で

国立県営兵庫障害者職
業能力開発校 オープン
キャンパス参加者募集
訓練の内容や校の雰囲気
を理解していただくためにオ
ーペンキャンパスを行います。
なお、新型コロナウイルス感
染拡大の今後の状況により中
止される場合があります。

【ところ】 小宅小学校
地域福祉課(☎64・3204)

【申込・問い合わせ先】
【とき】
①身体障害者対象科(OA事
務科、インテリACAD科)
②発達障害者対象科(キャリア
ア実務科)
(第1回) 7月31日(日)
(第2回) 10月8日(土)
13時～15時55分まで(12時45
分から受け付け)

【知的障害者対象科】
7月30日(土)、31日(日)
【午後の部】 13時15分～15時
30分まで(13時から受付)

【ところ】 国立県営兵庫障害
者職業能力開発校(伊丹市東
有岡4丁目8番地)
【対象者】 障害者及び保護者、
支援関係者等

お稲荷さんの「鳥居」
設置が簡単・楽々の
組立式(軽量)
いつまでも腐りません!
地震に強い
寄進・建立のご用命・問い合わせは
龍野コルク工業(株)まで
たつの市龍野町島田321
TEL0791-63-1301

理容室 peace
御津町のひょうしんの向かい側のハイ
ツで営業しています!お子さんからご
年配の方々まで幅広く来ていただ
いております。カラー・パーマやヘッドス
パはもちろん、美容室ではないお顔そ
りやフェイシャルマッサージもお楽
しくみくみく1人でしていますので、密
にはなりません。広報たつのを見てこ
られた方に、初回割引します!爽快感
あるヘッドスパ、取り入れました。
御津町釜屋9-17 マリンハイツ 103
TEL079-228-5285

地域包括支援課(☎64・3
125)

過ごすための体力づくり・地
域づくりを目的とした体操で
す。手足に重りをつけ椅子に
座ってゆつくりと行うため、
年齢に関係なく行うことがで
きます。いきいき百歳体操に
関心のある方、この機会に始
めてみませんか?
【とき】 8月26日(金)
【受付】 13時～
【体験会】 13時30分～15時
【ところ】 (株)グリーンファ
ーム揖西(揖西町北山480-1)
※駐車場あり

【対象者】 いきいき百歳体操
に関心のある方(年齢は問い
ません)
【定員】 40名(申込順)
【参加費】 無料
【その他】 室内履きの靴・靴を
入れる袋・タオル・飲み物・
老眼鏡持参、運動しやすい服
装でご参加ください。
【申込期間】 7月19日(火)～
8月24日(水)
【申込方法】 電話または地域
包括支援課窓口にてお申し込
みください。

お稲荷さんの「鳥居」
設置が簡単・楽々の
組立式(軽量)
いつまでも腐りません!
地震に強い
寄進・建立のご用命・問い合わせは
龍野コルク工業(株)まで
たつの市龍野町島田321
TEL0791-63-1301

理容室 peace
御津町のひょうしんの向かい側のハイ
ツで営業しています!お子さんからご
年配の方々まで幅広く来ていただ
いております。カラー・パーマやヘッドス
パはもちろん、美容室ではないお顔そ
りやフェイシャルマッサージもお楽
しくみくみく1人でしていますので、密
にはなりません。広報たつのを見てこ
られた方に、初回割引します!爽快感
あるヘッドスパ、取り入れました。
御津町釜屋9-17 マリンハイツ 103
TEL079-228-5285

地域包括支援課(☎64・3
125)

過ごすための体力づくり・地
域づくりを目的とした体操で
す。手足に重りをつけ椅子に
座ってゆつくりと行うため、
年齢に関係なく行うことがで
きます。いきいき百歳体操に
関心のある方、この機会に始
めてみませんか?
【とき】 8月26日(金)
【受付】 13時～
【体験会】 13時30分～15時
【ところ】 (株)グリーンファ
ーム揖西(揖西町北山480-1)
※駐車場あり

【対象者】 いきいき百歳体操
に関心のある方(年齢は問い
ません)
【定員】 40名(申込順)
【参加費】 無料
【その他】 室内履きの靴・靴を
入れる袋・タオル・飲み物・
老眼鏡持参、運動しやすい服
装でご参加ください。
【申込期間】 7月19日(火)～
8月24日(水)
【申込方法】 電話または地域
包括支援課窓口にてお申し込
みください。

お稲荷さんの「鳥居」
設置が簡単・楽々の
組立式(軽量)
いつまでも腐りません!
地震に強い
寄進・建立のご用命・問い合わせは
龍野コルク工業(株)まで
たつの市龍野町島田321
TEL0791-63-1301

理容室 peace
御津町のひょうしんの向かい側のハイ
ツで営業しています!お子さんからご
年配の方々まで幅広く来ていただ
いております。カラー・パーマやヘッドス
パはもちろん、美容室ではないお顔そ
りやフェイシャルマッサージもお楽
しくみくみく1人でしていますので、密
にはなりません。広報たつのを見てこ
られた方に、初回割引します!爽快感
あるヘッドスパ、取り入れました。
御津町釜屋9-17 マリンハイツ 103
TEL079-228-5285

地域包括支援課(☎64・3
125)

過ごすための体力づくり・地
域づくりを目的とした体操で
す。手足に重りをつけ椅子に
座ってゆつくりと行うため、
年齢に関係なく行うことがで
きます。いきいき百歳体操に
関心のある方、この機会に始
めてみませんか?
【とき】 8月26日(金)
【受付】 13時～
【体験会】 13時30分～15時
【ところ】 (株)グリーンファ
ーム揖西(揖西町北山480-1)
※駐車場あり

お稲荷さんの「鳥居」
設置が簡単・楽々の
組立式(軽量)
いつまでも腐りません!
地震に強い
寄進・建立のご用命・問い合わせは
龍野コルク工業(株)まで
たつの市龍野町島田321
TEL0791-63-1301

理容室 peace
御津町のひょうしんの向かい側のハイ
ツで営業しています!お子さんからご
年配の方々まで幅広く来ていただ
いております。カラー・パーマやヘッドス
パはもちろん、美容室ではないお顔そ
りやフェイシャルマッサージもお楽
しくみくみく1人でしていますので、密
にはなりません。広報たつのを見てこ
られた方に、初回割引します!爽快感
あるヘッドスパ、取り入れました。
御津町釜屋9-17 マリンハイツ 103
TEL079-228-5285

地域包括支援課(☎64・3
125)

過ごすための体力づくり・地
域づくりを目的とした体操で
す。手足に重りをつけ椅子に
座ってゆつくりと行うため、
年齢に関係なく行うことがで
きます。いきいき百歳体操に
関心のある方、この機会に始
めてみませんか?
【とき】 8月26日(金)
【受付】 13時～
【体験会】 13時30分～15時
【ところ】 (株)グリーンファ
ーム揖西(揖西町北山480-1)
※駐車場あり

【対象者】 いきいき百歳体操
に関心のある方(年齢は問い
ません)
【定員】 40名(申込順)
【参加費】 無料
【その他】 室内履きの靴・靴を
入れる袋・タオル・飲み物・
老眼鏡持参、運動しやすい服
装でご参加ください。
【申込期間】 7月19日(火)～
8月24日(水)
【申込方法】 電話または地域
包括支援課窓口にてお申し込
みください。

お稲荷さんの「鳥居」
設置が簡単・楽々の
組立式(軽量)
いつまでも腐りません!
地震に強い
寄進・建立のご用命・問い合わせは
龍野コルク工業(株)まで
たつの市龍野町島田321
TEL0791-63-1301

理容室 peace
御津町のひょうしんの向かい側のハイ
ツで営業しています!お子さんからご
年配の方々まで幅広く来ていただ
いております。カラー・パーマやヘッドス
パはもちろん、美容室ではないお顔そ
りやフェイシャルマッサージもお楽
しくみくみく1人でしていますので、密
にはなりません。広報たつのを見てこ
られた方に、初回割引します!爽快感
あるヘッドスパ、取り入れました。
御津町釜屋9-17 マリンハイツ 103
TEL079-228-5285

地域包括支援課(☎64・3
125)

過ごすための体力づくり・地
域づくりを目的とした体操で
す。手足に重りをつけ椅子に
座ってゆつくりと行うため、
年齢に関係なく行うことがで
きます。いきいき百歳体操に
関心のある方、この機会に始
めてみませんか?
【とき】 8月26日(金)
【受付】 13時～
【体験会】 13時30分～15時
【ところ】 (株)グリーンファ
ーム揖西(揖西町北山480-1)
※駐車場あり

【対象者】 いきいき百歳体操
に関心のある方(年齢は問い
ません)
【定員】 40名(申込順)
【参加費】 無料
【その他】 室内履きの靴・靴を
入れる袋・タオル・飲み物・
老眼鏡持参、運動しやすい服
装でご参加ください。
【申込期間】 7月19日(火)～
8月24日(水)
【申込方法】 電話または地域
包括支援課窓口にてお申し込
みください。

お稲荷さんの「鳥居」
設置が簡単・楽々の
組立式(軽量)
いつまでも腐りません!
地震に強い
寄進・建立のご用命・問い合わせは
龍野コルク工業(株)まで
たつの市龍野町島田321
TEL0791-63-1301

理容室 peace
御津町のひょうしんの向かい側のハイ
ツで営業しています!お子さんからご
年配の方々まで幅広く来ていただ
いております。カラー・パーマやヘッドス
パはもちろん、美容室ではないお顔そ
りやフェイシャルマッサージもお楽
しくみくみく1人でしていますので、密
にはなりません。広報たつのを見てこ
られた方に、初回割引します!爽快感
あるヘッドスパ、取り入れました。
御津町釜屋9-17 マリンハイツ 103
TEL079-228-5285

地域包括支援課(☎64・3
125)

過ごすための体力づくり・地
域づくりを目的とした体操で
す。手足に重りをつけ椅子に
座ってゆつくりと行うため、
年齢に関係なく行うことがで
きます。いきいき百歳体操に
関心のある方、この機会に始
めてみませんか?
【とき】 8月26日(金)
【受付】 13時～
【体験会】 13時30分～15時
【ところ】 (株)グリーンファ
ーム揖西(揖西町北山480-1)
※駐車場あり

【対象者】 いきいき百歳体操
に関心のある方(年齢は問い
ません)
【定員】 40名(申込順)
【参加費】 無料
【その他】 室内履きの靴・靴を
入れる袋・タオル・飲み物・
老眼鏡持参、運動しやすい服
装でご参加ください。
【申込期間】 7月19日(火)～
8月24日(水)
【申込方法】 電話または地域
包括支援課窓口にてお申し込
みください。

お稲荷さんの「鳥居」
設置が簡単・楽々の
組立式(軽量)
いつまでも腐りません!
地震に強い
寄進・建立のご用命・問い合わせは
龍野コルク工業(株)まで
たつの市龍野町島田321
TEL0791-63-1301

理容室 peace
御津町のひょうしんの向かい側のハイ
ツで営業しています!お子さんからご
年配の方々まで幅広く来ていただ
いております。カラー・パーマやヘッドス
パはもちろん、美容室ではないお顔そ
りやフェイシャルマッサージもお楽
しくみくみく1人でしていますので、密
にはなりません。広報たつのを見てこ
られた方に、初回割引します!爽快感
あるヘッドスパ、取り入れました。
御津町釜屋9-17 マリンハイツ 103
TEL079-228-5285

地域包括支援課(☎64・3
125)

過ごすための体力づくり・地
域づくりを目的とした体操で
す。手足に重りをつけ椅子に
座ってゆつくりと行うため、
年齢に関係なく行うことがで
きます。いきいき百歳体操に
関心のある方、この機会に始
めてみませんか?
【とき】 8月26日(金)
【受付】 13時～
【体験会】 13時30分～15時
【ところ】 (株)グリーンファ
ーム揖西(揖西町北山480-1)
※駐車場あり

休日・夜間水道当番 (緊急時のみ)

※水道メーターから宅内は有料
<龍野地域・新宮地域(光都を除く)>
揖保浄水場 (☎67・8806)
※開閉栓の受け付けは除く
<揖保川地域>
中元産業(株) (☎72・2031)
<御津地域>
1日~10日 (株)大西商店 (☎324・0047)
11日~20日 (株)ダイワ (☎079・272・5341)
21日~31日 ミツバ商事(株)
昼間(☎322・1245)
夜間(☎322・2485)

お悔やみ申し上げます

※6月1日~15日届出分で、掲載に同意を得ている方々です。(敬称略)
名前 住所 死亡日(年齢)
藤田 トキエ 龍野町日山 6/3 (96)
井口 とみ子 揖保町今市 6/9 (96)
井村 クミ子 御津町朝臣 6/9 (93)

たつの市の人口

令和4年5月31日現在(前月比)
● 男 35,969人 (△16)
● 女 38,445人 (10)
● 総人口 74,414人 (△6)
● 世帯数 31,119世帯 (37)

ふるさと応援寄附金

本市に対する寄附金の状況をお知らせします。▶企画課(☎64・3141)
令和4年5月中 27,514,000円 (1,836件)
令和4年度累計(5月末現在) 51,492,000円 (3,338件)

寄附者からのメッセージ (原文のまま掲載しています)
・トイレ紙ペーパーはピンク色の花柄で可愛く、使うのがもったいないくらいです。ありがとうございました。
・金のいぶき玄米は、冷えた時のご飯のおいしさが、あまりに美味しくてびっくりしました。

寄附金は、「たつの市」の魅力あるまちづくりのため、さまざまな事業に生かされています。

今月の後期高齢者医療保険料(普通徴収分)
納付期限(口座振替日) 8月1日(月)
納付場所 金融機関・郵便局・会計課・各総合支所地域振興課



▼(公財)兵庫県市町村振興協会
☎078・322・1151

今月の介護保険料(普通徴収分)
納付期限(口座振替日) 8月1日(月)
納付場所 金融機関・郵便局・コンビニエンスストア・会計課・各総合支所地域振興課

支払いたいただきますが、新たに被保険者となる方や住所を異動した方、対象となる年金額によっては、普通徴収となる場合があります。
▼国保医療年金課(☎64・3240)

市税等のクレジットカード納付終了のお知らせ
納付期限(口座振替日) 8月1日(月)
納付場所 金融機関・郵便局・コンビニエンスストア・会計課・各総合支所地域振興課

今月の市税
固定資産税・都市計画税
第2期分
国民健康保険料(普通徴収分)
全期分・第1期分
納付期限(口座振替日) 8月1日(月)
納付場所 金融機関・郵便局・コンビニエンスストア・会計課・各総合支所地域振興課

市税の納付は安心・確実な口座振替が便利です。なお、口座振替の手続きには、1カ月程度かかります。お早めにご手続きをお願いします。申し込みは、金融機関・郵便局・納税課・各総合支所地域振興課までお願いします。
※詳細は市ホームページをご覧ください。
納税課(☎64・3144)



内容 施設見学・体験実習
※事前申込
募集期限
①身体障害者対象科
②発達障害者対象科
③知的障害者対象科
7月22日(金) 必着
申込方法 申込用紙に記入の上、FAXまたは郵送(申込書は、兵庫障害者職業能力開発校のホームページからダウンロード、または公共職業安定所へ入手可能)
申込・問い合わせ先
国立県営兵庫障害者職業能力開発校
☎072・782・3210
☎072・782・7081

災害時・地域の方々へ生活用水(飲用を除く)を安定的に提供いただける井戸を募集しています。
井戸の条件
①所有者居住地の近くであり、自ら管理しているもの
②日常的に使用しているもの
③水を汲み上げる設備があるもの
④周囲から雨水または汚水が流入するおそれがないもの
⑤水質が所定の基準を満たすもの
⑥災害時等に無償で井戸水を提供できるもの
⑦井戸の所在地及び所有者等の氏名の公表に同意できるもの
その他条件
①現地確認、水質調査に立ち会いができること
②水質調査の結果等による登録の可否決定に従うこと
③市が交付する標識等を掲示すること
応募方法
環境課窓口へ備え付け(市ホームページからダウンロード可)の申出書に必要事項を記入の上、提出してください。
募集数 7カ所
※募集数に達した時点で締め切ります。
提出・問い合わせ先
環境課(☎64・3150)

お知らせ

中央公民館休館のお知らせ
老朽化した中央公民館を改修するため、令和5年2月末(予定)まで休館します。
なお、改修工事終了まで中央公民館駐車場も使用できません。
休館中は産業振興センターに事務所を移転して業務を行います。
ご不便をおかけしますが、ご理解、ご協力をお願いします。
中央公民館(☎62・0713)

野外焼却(野焼き)について
廃棄物の野外焼却(野焼き)は、廃棄物処理及び清掃に関する法律によって一部の例外(農業等を営むためにやむをえないものとして行われる焼却等)を除き禁止されています。
しかし、例外規定に該当する焼却であっても、「生活環境の保全上著しく支障を生じる焼却」は行政処分、行政指導の対象となり、行為者は5年以下の懲役もしくは1千万以下の罰金又はその両方(法人は3億円以下の罰金)に処される場合がありますのでご注意ください。

リサイクルデー奨励金の交付申請を受け付けます
ごみの減量化や資源の有効利用などを目的として、再生资源集団回収運動を実施する団体(事前に登録が必要)に、奨励金を交付します。
対象期間 令和4年3月~6月実施分
品目 新聞、雑誌、段ボール、アルミ缶、古布
奨励金 8円/キログラム
申請期間 7月29日(金)までに環境課へ申請してください。郵送での申請も可能です。
環境課(☎64・3150、☎679・4192 龍野町 富永1005・1)
まちづくりに役立つサマージャンボ宝くじ
サマージャンボ宝くじの収益金は、県内市町のより良いまちづくりに活用されています。収益金は、各都道府県の販売実績等にに応じて交付されますので、県内の宝くじ売り場、または、インターネットでお買い求めください。
発売期間 7月5日(火)~8月5日(金)
抽選日 8月17日(水)

そうめん流し営業中
●中庭：9月末まで休館日以外毎日営業
10月~11月は土・日・祝日のみ営業
●屋外：7月24日(日)まで土・日・祝日のみ営業
7月26日(火)~8月28日(日)まで休館日・悪天候時以外毎日営業
※詳細はお問い合わせください
中庭スライダーそうめん流し
たつの市神岡町奥村 56 番地
TEL 0791-65-9000 休館日：月曜日(祝日の場合は翌日振替)

あなたの困ったを解決します!
外壁・屋根塗装もお任せください
防水工事 解体工事
豊富な実績と知識で最善の解体プランをご提案
解体時の廃棄物処理も万全です
引越・荷物の移動
お掃除
大工仕事
ゴミ回収
様々な代行
女性スタッフサポート
街のべんりな便利屋 ミヤビ屋
相談・見積り無料!!ご相談下さい。
☎0120-34-3366



相談日カレンダー (7月15日～)

※本=市役所、新=新宮総合支所、指=揖保川総合支所、御=御津総合支所
※新型コロナウイルス感染症等の状況により、中止する場合がありますので、事前にご確認ください。

【市外局番】 龍野(0791) 新宮(0791) 揖保川(0791) 御津(079)

マイナンバーカード交付等相談(休日開庁日) ▶市民課☎64・3123

とき 7月23日(土) 7月24日(日)
7月30日(土) 7月31日(日)
8月13日(土) 8月14日(日)
8月27日(土) 8月28日(日)
9時～17時(12時～13時を除く) ※要事前予約
ところ 本市民課

心配ごとと法律相談 ▶社会福祉協議会

龍野支部 ☎63・5106、新宮支部 ☎75・5084
揖保川支部 ☎72・7294、御津支部 ☎322・2920
(受付状況により人数制限あり)

弁護士相談 ※受付:12時～15時、相談:13時～
7月19日(火) 揖保川総合支所
7月28日(木) 御津やすらぎ福祉会館
8月3日(水) はつらつセンター
8月4日(木) 新宮ふれあい福祉会館
8月9日(火) 揖保川総合支所
公証人相談 ※受付:12時～15時、相談:13時～
7月20日(水) はつらつセンター

市内空き家利活用相談 ▶空き家相談センター☎78・9220

とき 日・月・火曜日 9時～16時(予約優先)
ところ たつの市空き家相談センター(旧姫路信用金庫川西出張所)龍野町下川原80

子育て相談(育児・不登校・虐待等) ▶子育て応援センターすくすく☎64・3220

とき 月～金曜日 9時～17時
ところ 本子育て応援センターすくすく(児童福祉課内)
※メールでの相談も行っています。→
※偶数月第4月曜日午後心理士相談を行っています。(要予約)

ひとり親相談・DV相談 ▶児童福祉課☎64・3153

とき 月～金曜日 9時～17時 ところ 本児童福祉課

妊産婦・子育て相談(妊娠・出産・子育て等) ▶母子健康支援センターはつらつ☎63・5121

とき 月～金曜日 9時～17時
ところ 母子健康支援センターはつらつ(はつらつセンター健康課内)

福祉・介護相談 ▶地域包括支援課☎64・3270

とき 月～金曜日 9時～17時
ところ 本ふくし総合相談窓口(地域包括支援課内)

教育相談 ▶学校教育課☎64・3023

とき 月～金曜日 9時～17時 ところ 本学校教育課

新型コロナウイルスの影響によるイベントの中止・延期について

新型コロナウイルスの影響により、市が主催又は共催するイベント等について、中止や延期になる場合があります。詳しくは、市ホームページの「新型コロナウイルスの影響によるイベント中止・延期のお知らせ」又は右記QRコードからご確認ください。

人権相談 ▶人権推進課☎64・3151

とき 8月10日(水) 13時～15時
ところ 本災害対策本部、本2階202会議室
相談担当者 人権擁護委員 ※秘密は厳守します。

行政相談 ▶総務課☎64・3142

本地域振興課☎75・0251、指地域振興課☎72・2525
本地域振興課☎322・1001
7月21日(木) 13時30分～15時30分 本新館2階201会議室
7月26日(火) 13時～15時 指2階202会議室
8月1日(月) 9時～11時 御1階相談室

消費生活相談 ▶消費生活センター☎64・3250

とき 月～金曜日 8時30分～17時15分
ところ 商工振興課 ▶消費者ホットライン ☎局番なし188

年金・労働相談(兵庫県社会保険労務士会) ▶商工振興課☎64・3158

7月27日(水) 13時30分～16時 本本館3階303会議室

事業承継相談 ▶商工振興課☎64・3158

とき 8月10日(水) ①10時30分～②13時～③14時30分～
※要事前予約(1週間前までに予約)
ところ 本会議室
相談担当者 兵庫県事業承継・引継ぎ支援センター職員

税務(税理士)相談 ▶市税課☎64・3145

8月2日(火) 13時～15時30分 本本館1階市税課前相談室

龍野健康福祉事務所の相談 ※要予約

エイズ・肝炎相談(相談・検査、HIVは無料匿名検査)
7月26日(火)、8月9日(火) 13時15分～14時30分
▶健康管理課 ☎63・5140
専門的栄養相談
8月8日(月) 10時～11時30分 ▶健康管理課 ☎63・5677
こころのケア相談(精神疾患、アルコール問題等)
8月5日(金) 13時～15時 ▶地域保健課 ☎63・5687

その他で開催される相談会

- 司法書士無料相談会
7月23日(土) 9時～12時 ※予約不要
たつの市産業振興センター第2会議室(龍野町堂本)
▶兵庫県司法書士会西播支部 ☎080・5743・0783
(月～金、9時～17時 ※祝日除く)
- 不動産無料相談会(売買、賃貸、不動産業者等)
8月3日(水) 14時～16時 ※要予約
龍野経済交流センター5階(龍野町富永702-1)
※事前に相談内容をご連絡ください。
▶(一社)兵庫県宅地建物取引業協会西播磨支部・山本 ☎63・3072(平日10時～16時)

編集後記

あつという間に2022年も半年が過ぎてしまいました。小さいころの1年と今の1年では時間の長さが違うのかなと思うくらいに、日々があつという間に過ぎていきます。さて、今年は、3年ぶりに花火大会が開催されます。疫病退散祈願を目的として花火を打ち上げたことが、花火大会の起源とされているそうです。たつこの夜空に打ち上げられた花火が、コロナ禍を吹き飛ばしてくれるよう祈っています。



ホール情報

指…全席指定(全席指定のため、お子様を膝の上に抱いてのご鑑賞はできません)
自…全席自由 指…未就学児童の入場不可
指…3歳未満の入場不可

赤とんぼ文化ホール ▶電話予約 ☎(0791) 63-1322 ▶問い合わせ ☎(0791) 63-1888 ホームページアドレス <https://www.tatsuno-cityhall.jp/abh/> Eメールアドレス bunkahall@tatsuno-cityhall.jp

赤とんぼ文化ホール開館25周年記念事業

7月18日(月・祝)

劇団四季ミュージカル「ロボット・イン・ザ・ガーデン」

ロボットと出逢って、世界が再び輝き出す
優しさあふれる劇団四季オリジナルミュージカル

[開演] 17:30(開場16:45)
[入場料] SS席 9,900円 完売! / S席 8,800円 完売!
A席 6,600円 / B席 4,400円 指 未

9月8日(木)

HIROMI GO

50th Anniversary Celebration Tour 2022
~Keep Singing~

完売ありがとうございました。

9月23日(金・祝) 好評発売中!

近藤 真彦

Masahiko Kondo 2022 Live Tour
「M5K8」Fifty-Eight

[開演] 17:00(開場16:15)
[入場料] 前売り8,800円(当日9,300円) 指

※本公演は3歳以上のみ入場可とさせていただきます。2歳以下のお子様につきましては、入場をお控えくださいますようお願い申し上げます。3歳以上でご入場される場合は、全ての方に所定のチケットが必要です。
※前売りで完売の場合は当日券の販売はございません。

サタデーシネマ鑑賞会 祝300回記念!

8月13日(土)

ジブリ作品豪華2本立て

「千と千尋の神隠し」

宮崎駿監督作品スタジオジブリの名作を大スクリーンでお楽しみください

「もののけ姫」

10:00～12:04
2001年公開/上映時間124分
[声] 柊瑠美/入野自由/夏木マリ/菅原文太 ほか

13:00～15:13
1997年公開/上映時間133分
[声] 松田洋治/石田ゆり子/美輪明宏/森繁久彌 ほか

[鑑賞料] 無料 自 入れ替え無し
※満員の際は入場を制限させていただく場合がございますので予めご了承ください。

アフアホール ▶電話予約・問い合わせ ☎(0791) 72・4688 ホームページアドレス <https://www.tatsuno-cityhall.jp/aqua/> Eメールアドレス aquahall@tatsuno-cityhall.jp

～たつの市ゆかりの音楽家による～

第11回アクアきらめきコンサート

8月28日(日) 好評発売中!

開演14:00(開場13:15) [入場料] 1,000円 指 未

[出演] 八木昭子(ピアノ)、塚田孝行(サクソフォン)、森元陽介(トランペット)、仲本和香奈(ピアノ)、久保田裕美(フルート)、井口英樹(オーボエ)、木村文子(ホルン)、野崎実果(フォゴット)、山内静(クラリネット)、長谷川萌子(ソプラノ)、中川瑞規(ピアノ)

公募出演者によるピアノ演奏会

アクアピアノコンサート

8月21日(日)

開演12:30(開場12:00)
[入場料] 無料 自

お気軽にスタインウェイの音色をお楽しみください。

▶通常窓口8:30～18:00 チケット発売日初日のみ 窓口9:00～、電話・インターネット13:00～
入場料はすべて消費税込み。プログラム・出演者等変更になる場合があります。チケット発売状況により枚数の制限を変更する場合がありますので予めご了承ください。また、チケット売り切れの際はご容赦ください。「サタデーシネマ鑑賞会」鑑賞券の予約等は行っていません。当日会場売り場にてお買い求めください。会場内は飲食禁止です。ご協力をお願いします。 ※友の会入会希望の方は両ホールへ。 休館日:月曜日、祝翌日、その他臨時休館日

今後も新型コロナウイルス感染症拡大の影響で、各公演等の日程が延期(変更)になる場合があります。公演は政府等から発表される感染防止に関するガイドラインに従って実施します。詳しくは赤とんぼ文化ホール・アクアホールのホームページをご覧ください。会場へ直接お問い合わせください。なお、当面の間、ご来館の際にはマスクの着用、体温測定のご協力をお願いします。

たつの市企画財政部広報秘書課
 〒679-4192 兵庫県たつの市龍野町富永1005番地1
 電話：0791・64・3211
 URL：https://www.city.tatsuno.lg.jp

● たつの市役所(本庁) 0791・64・3131(代表)
 ● 新宮総合支所 ……0791・75・0251(代表)
 ● 揖保川総合支所 ……0791・72・2525(代表)
 ● 御津総合支所 ……079・322・1001(代表)

防災行政無線で放送された内容は、電話で確認できます。
 ☎0791・63・5454



龍野歴史文化資料館 夏休みキッズミュージアム「お殿様の台所事情」を開催

江戸時代と現代のたつの市の財政事情を江戸時代のお金などの展示を通して紹介します。歴史の問題を解く謎解きゲームも開催しますので、お友達やご家族での参加をお待ちしています。

- と き** 7月23日(土)～9月4日(日) 9時～17時(入館は16時30分まで)
- 休館日** 毎週月曜日、8月12日(金)
- 入館料** 一般200円、65歳以上・学生100円
 ※「ひょうごっ子ココロンカード」提示で無料

関連行事

①ミュージアムトーク

「夏休みの自由研究はこれできまり!!」

- ◇ **と き** 7月31日(日) 午前の部 10時30分～11時30分
 午後の部 13時30分～14時30分
- ◇ **内容** 財政課職員と学芸員による江戸時代と現代のお金の使い方の解説
- ◇ **コーディネーター** 石堂 裕さん
- ◇ **定員** 各20名(事前申込必要。先着順)
- ◇ **参加費** 無料(ただし、入館料は必要)
- ◇ **申込方法** 資料館の窓口で直接または電話で申し込み

②れきぶんギャラリー

源平合戦を描いた屏風や絵巻、源平武者の絵画を公開。



播磨で使われていた藩札(藩で発行された紙幣)



源平合戦図屏風 壇ノ浦合戦
江戸時代 八千荘コレクション

▶ 龍野歴史文化資料館 ☎63・0907

笑顔が
いっぱい!



こいのぼりに
まけるな!

小宅北こども園

みんなで、「こどもの日の集い」をしました。自分で作ったこいのぼりを片手に、「大きなこいのぼりに負けないぞ!!」とお友達と広い園庭を一緒に駆け抜けていた子どもたち。五月の風を吸い込んで、力強くはためくこいのぼりのように、みんなも元気に「大きくなあれ!」

動物園へ行こう!



たんぽぽ保育園

春の遠足は「姫路動物園」! 感染防止対策で2年間行けなかった動物園に、お友達と一緒に行くのを楽しみにしながら、5歳児の動物製作が始まりました。「どの動物作る?」「こうやって作ろう!」と相談し合って完成!! 遠足の後も「これもいたよ!」と、まだまだ動物の仲間が増えていきます!

※園児たちの明るい笑顔や元気な姿をお届けします。

▶ 幼児教育課 ☎64・3126

龍野太陽保育園



給食のお手伝い
楽しいよ!

スナップエンドウ…、食べるのはちょっと苦手な子どもたちも、スジとり作業は大好き! “プチッ! シュー” 気持ちよくスジはとれていったね。机の上にコロコロ転がったま〜るい豆つぶ…思わず口の中へポイ!? おっと…食べるのはまだ早いよ! おいしそうだったかな? 給食まで待ってね。