

P20
幼児むし歯
予防事業



子育て するなら たつの市

P28
子育て
つどいの広場



子育て支援ガイドブック

令和8年度版

P33
こども誰でも
通園制度



な あ れ お お き く !



P56
小学校・中学校の
学校給食費の
無償化



P60
結婚新生活
支援事業



子育て支援
サービス一覧表 4

施設マップ 6

おでかけマップ 8

子育てに関する
相談窓口 13

妊娠したら 16

出産したら 17

手当・助成等 23

子育て支援 28

ひとり親
家庭のために 38

障害のある
こどものために 41

保育所・
認定こども園 49

小学校・
中学校等 54

働く人のために 59

移住・
定住のこと 60

救急医療 61

相談窓口 63

キノシタヤ薬局

処方せん調剤・健康相談
漢方相談・在宅訪問



KINOSHITAYAB_5460

本町店

☎0791-63-0029

龍野町本町66

営業時間 8:30~19:00 (木曜日・土曜日は
8:30~12:30)
定休日 日曜日・祝日



赤とんぼ店

☎0791-63-1811

龍野町堂本11-14

営業時間 10:00~19:00
定休日 第2・第4水曜日

岩盤浴
アロマテラピー



おがみ店

☎0791-72-8852

損西町小神161-4

営業時間 9:00~18:30 (木曜日・土曜日は
9:00~13:00)
定休日 日曜日・祝日



新宮店

☎0791-75-3824

新宮町新宮589-2

営業時間 8:30~13:00 / 14:30~18:30
(土曜は8:30~13:00)
定休日 日曜日・祝日



林田店

☎079-261-4700

姫路市林田町
林田14-2

営業時間 8:30~18:30 (木曜日・土曜日は
8:30~12:30)
定休日 日曜日・祝日



はじめに

たつの市では、妊娠、出産期から学童期に至るまでの家庭を切れ目なく支援することにより、一人ひとりのこどもが健やかに成長できるまちづくりをめざしています。

このたび、たつの市の子育てに関する行政サービスをわかりやすくまとめた「子育て支援ガイドブック おおきくなあれ!」を作成いたしました。

このガイドブックが、ご家庭や地域における子育てにご活用いただければ幸いです。

発行にあたり、地域を挙げて子育てを応援していきたいという思いから、官民協働事業として市内各事業所から協賛をいただきました。本誌発行の趣旨にご賛同いただきました事業所をはじめ、ご協力いただきました全ての皆さまに心からお礼申し上げます。

たつの市
公式Instagram



たつの市
公式Facebook



たつの市
公式LINE



たつの市
公式X



たつの市では、企業版ふるさと納税(地方創生応援税制)を活用して、本市の子育て施策を応援していただく企業等からの寄附により、子育て応援プロジェクトを実施しています。

協力企業一覧▶



広告

費用を抑えつつ、性能・デザイン・保証を充実させた住まい

fourS Proposing new lifestyle.

本体価格 **1,000万円** (税込1,100万円~)

PlanLineup 平屋: 2LDK / 3LDK
2階建: 3LDK / 3LDK+ / 4LDK

☎0120-348-358

詳しい情報は WEB から...

本店: たつの市新宮町井野原 134-2
姫路店: 姫路市南条 639

タツケンホーム

もくじ

- はじめに 1
- 子育て支援サービス一覧表 4
- 施設マップ 6
- おでかけマップ 8
- みんなでつくるこども食堂 12
- 子育てに関する相談窓口 13
 - 子育て相談 14
- 妊娠したら 16
 - 母子健康手帳交付 16
 - プレママサロン 16
 - 産前・産後サポート事業 16
 - 兵庫県妊娠等に関する相談窓口 (不妊・不育・男性不妊専門相談) 16
 - 子育て応援アプリ「たつのこナビ」 17
- 出産したら 17
 - 産後ケア事業 17
 - はつらつベビーまごころ便支給事業 17
 - こんには赤ちゃん訪問 18
 - 新生児誕生メモリアル事業 18
 - ベビー木育ギフト事業 19
 - 予防接種 19
 - 幼児むし歯予防事業 20
 - 乳幼児健康診査・相談 21
- 手当・助成等 23
 - 妊婦支援給付金 23
 - 出産育児一時金(たつの市国民健康保険(国保)に加入している方) 23

- 国保健康保険税産前産後減額 24
- はつらつマタニティサポート事業 24
- 1か月児健康診査助成事業 25
- たつの市妊活サポート事業 25
- 児童手当 26
- 乳幼児等・こども医療費助成制度 26
- 未熟児養育医療給付 27
- 小児慢性特定疾病に対する助成 27
- 小児慢性特定疾病児童日常生活用具給付 27

子育て支援 28

- 子育てつどいの広場 28
- 児童館 29
- まちの子育てひろば 29
- たつの市ボランティアセンター (たつの市社会福祉協議会) 31
- その他団体 31
- 図書館 31
- 市内のスポーツ教室 33
- 一時預かり事業(一般型) 33
- こども誰でも通園制度 (乳児等通園支援事業) 33
- 病後児保育事業 34
- 在宅児体験事業 34
- 子育て家庭ショートステイ事業 35
- ファミリーサポートセンター 36
- 家庭不用品交換事業 36
- 市民乗り合いタクシー「あかねちゃん」 37

ひとり親家庭のために 38

- 児童扶養手当 38
- 母子家庭等医療費助成制度 38
- 高等職業訓練促進給付金 38
- 高等職業訓練促進資金貸付事業 39
- ひとり親家庭住宅支援資金貸付事業 39
- 母子父子寡婦福祉資金貸付制度 39
- 自立支援教育訓練給付金 40

- JR通勤定期乗車券の割引制度 40
- ひとり親家庭相談 40

障害のあるこどものために 41

- 手帳の交付 41
- 重度障害者医療費助成制度 41
- 自立支援医療費(育成医療)支給制度 42
- 特別児童扶養手当 42
- 障害児福祉手当 42
- 重度心身障害者介護手当 43
- 障害者福祉金 43
- 税の減免及び控除 43
- 有料道路における障害者通行割引 44
- 旅客・航空運賃の割引 44
- 障害者福祉タクシー 44
- 軽中度難聴児補聴器購入費等助成 44
- 補装具 45
- 日常生活用具給付事業 45
- 住宅改造費助成 45
- 障害者福祉サービス事業及び地域生活支援事業・障害児通所支援事業 46
- 心身障害者扶養共済制度 46
- 障害児通所支援センター「はばたき園」 47
- 療育相談事業 47
- 兵庫県立こども発達支援センター 47
- ひょうご発達障害者支援センタークローバー 上郡ランチ 48
- 特別支援学級就学援助 48
- 特別支援学校等就学資金 48

保育所・認定こども園 49

- 保育所・認定こども園の違い 49
- 保育の必要性の認定 49
- 保育所(2号・3号) 50
- 認定こども園(1号～3号) 51
- 土曜日保育 53

小学校・中学校等 54

- 小学校・中学校への入学 54
- 就学通知 56
- たつの市立以外の小学校・中学校に入学する場合 56
- 祝入学支援事業 56
- 準要保護世帯への就学援助制度 56
- 小学校・中学校の学校給食費の無償化 56
- 準要保護世帯への高等学校等入学準備金支給制度 56
- 新中学1年生への自転車用ヘルメットの支給 57
- 放課後児童クラブ 57

働く人のために 59

移住・定住のこと 60

- 結婚新生活支援事業 60
- 定住促進住宅取得支援事業 60
- 住宅金融支援機構の住宅ローン「フラット35」の金利を引き下げます 60
- 若者定住促進奨学金返還支援事業 60
- 三世同居定住促進住宅改修支援事業 60

救急医療 61

- 休日急患センター 61
- 小児救急医療電話相談 61
- 市内小児科一覧 62

相談窓口 63

- 主任児童委員 63
- こども・若者・子育て家庭に関する相談窓口 63

UD FONT 見やすく読みまちがえにくいユニバーサルデザインフォントを採用しています。

広告

木と漆喰の自然に寄り添う家



UENAI

株式会社 上内設計工務

たつの市新宮町香山1410-2

0791-77-1136

<https://uenai.jp>



広告

やまもと歯科・矯正歯科

山本孝文・山本修平

診療時間 月火水木金土日祝

9:00~13:00 ●●●●●/ /

14:30~18:30 ▲●●▲▲/ /

御津総合支所前 たつの市御津町 刈屋361-3 ▲:19:30まで

079-322-3533

- 歯科全般・予防治療
- 各種口腔機能検査
- インプラント (自由診療 33~42万円)
- 小児矯正・成人矯正 (自由診療 15~89万円)



子育て支援サービス一覧表

子育て支援サービス一覧表

	妊娠期	乳児期 0歳
診健 査		乳児健診(3~4か月児)・P21
保健 指導	母子健康手帳交付・P16 プレママサロン・P16 産前・産後サポート事業(1歳まで)・P16	こんにちは赤ちゃん訪問・P18 産後ケア事業(1年まで)・P17
相談・ 療育	こども家庭センターはつらつ・P13	7・8か月 児相談・P21 赤ちゃん・キッズ相談・P22
教育・ 保育		保育所・P50~51 認定こども園・P51~53 こども誰でも通園制度(乳児等) 在宅体験事業(すくすく子育て教室 / おいで保育所・こども園(1歳~)) ファミリーサポートセンター(0歳~小学校6年生)・P36 病後児保育事業(6か月~小学校)
子育て 支援		子育て家庭ショートステイ事業・P35 子育てつどいの広場(未就学児)・P28 まちの子育てひろば・P29 児童館(0歳~18歳)・P29 図書館・P31 市内のスポーツ教室・P33
手当・ 助成	妊活応援金給付事業 / 一般不妊治療費助成事業 / 不育症治療費助成事業・P25・26 妊婦健康診査費助成事業 / 妊婦歯科健康診査費助成事業・P24 産前産後家事支援費助成事業 / 妊婦タクシー利用料金助成事業・P25 妊婦支援給付金 / 伴走型相談支援・P23	産婦健康診査費助成事業・P24 新生児聴覚検査費助成事業・P25 1か月児健康診査助成事業・P25 はつらつベビーまごころ便支給事業・P17 未熟児養育医療給付・P27 出産育児一時金・P23 児童手当・P26 児童扶養手当・P38 特別児童扶養手当・P42 新生児誕生メモリアル事業・P18 ベビー木育ギフト事業・P19
予防 接種	定期予防接種・P19~20	子どもインフルエンザ予防接種助成

広告

家電はもちろん住まいのことも!

★家電販売・修理 ★電気工事 ★リフォーム ★ガス販売

UTSUMI ELECTRICATION HOUSE

 株式会社 **内海電化ハウス**
たつの市新宮町新宮789-10
☎0791-75-0128

お気軽にご相談ください!



	幼児期					学齢期
	1歳	2歳	3歳	4歳	5歳	6歳~
診健 査	1歳6か月 児健診・P21		3歳児健診・P21		5歳児健診・P21	
保健 指導		2歳6か月 児相談・P21				
相談・ 療育			親子ふれあい教室 / 発達相談(言語聴覚士他)・P22			こども家庭センター すくすく・P14
教育・ 保育			児童発達支援 / 放課後等デイサービス(はばたき園)・P47 療育相談事業(児童発達支援センターたんぼぼ)・P47			
子育て 支援						放課後 児童クラブ・P57
手当・ 助成			通園支援事業(6か月~満3歳未満)・P33 P34・35 6年生・P34			学校給食費 の無償化・P56 新中学1年生への 自転車用ヘルメット の支給・P57 祝入学支援事業 (新小学1年生)・P56
予防 接種			乳幼児等・こども医療費助成制度・P26			
			事業(6か月~中学校3年生)・P20 おたふくせ予防接種 助成事業(1歳児)・P20			

広告

呼吸器内科・内科・小児科・リハビリテーション科

中村 医院

月~金 9:00~12:00
16:00~19:00
土 9:00~13:00

往診・訪問診療します。
予防接種の優先時間あります。
揖保川町神戸北山154-1
☎(0791)72-5915

たつツの市 施設マップ

- 保育所**
- 1 神岡保育所
 - 2 西条保育園
 - 3 たんぼぼ保育園
 - 4 龍野太陽保育園
 - 5 東栗栖保育園
 - 6 香島保育園
 - 7 岩見保育所

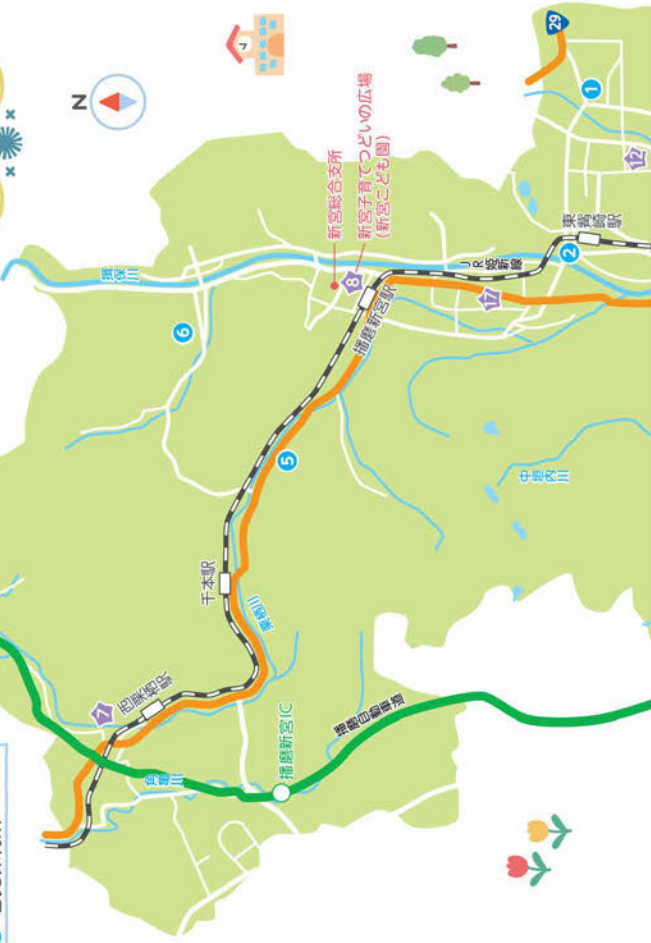

広告

たけきだ 耳鼻咽喉科

クリニック

診療時間	月	火	水	木	金	土	日祝
午前 9:00~12:30	●	●	●	/	●	●	/
午後 3:30~ 6:30	●	●	●	/	●	●	/

院長 武木田 誠一

(079-275-1133)

揖保郡太子町沖代162-1



- 認定こども園**
- 1 龍野こども園
 - 2 小宅北こども園
 - 3 小宅南こども園
 - 4 揖西東こども園
 - 5 揖西中こども園
 - 6 誉田こども園
 - 7 西栗栖こども園
 - 8 新宮こども園
 - 9 神部こども園
 - 10 御津北こども園
 - 11 御津南こども園
 - 12 まことこども園
 - 13 すみれこども園
 - 14 揖保みどり保育園
 - 15 旭こども園
 - 16 あそびの丘
 - 17 心光こども園
 - 18 第一仏光こども園
 - 19 まあや学園
 - 20 じょうせんこども園

広告

社会福祉法人 揖保福祉会

揖保みどり保育園

保育園からふくらむ笑顔と幸せの輪、
一人ひとりが主人公。
活動的で、創造的で、居心地の良い場所。

一時預り受付中

※未就園児対象
※300円/時~

たつツの市揖保町揖保中97-3

TEL.0791-67-8055



たつの市
おでかけ
マップ

内科・消化器内科・小児科

森沢医院
MORISAWA CLINIC

診療時間	月	火	水	木	金	土	日・祝
午前 9:00~12:00	○	○	○	○	○	○	/
午後 15:30~18:00	○	○	○	/	○	/	/



■ 休診日 / 木曜午後・土曜午後・日曜・祝日
■ 駐車場有り
※ 当院は予約制ではありません。
初診時のご予約不要です。



太子町鶴 1389-5 ☎(079)276-0003

広告



都市公園は
こちらから



📍 ホーム⇒観光・文化・スポーツ⇒
自然・公園・生物⇒たつの市都市公園

おむつ交換台設置

のスポット
紹介はP10へ

- 1 揖保川せせらぎ公園
- 2 龍野公園
- 3 播磨科学公園都市
チューリップ園
- 4 浦部紅花畑
- 5 東山公園・東山公園橋
- 6 世界の梅公園
- 7 中川原公園
- 8 新舞子浜
- 9 遺跡北公園
- 10 栗ノ木谷公園
- 11 神部黍田公園
- 12 土師南山公園

広告

はましげ皮膚科クリニック
hamashige dermatology clinic

駐車場24台 パリアフリー キッズスペース おむつ替えシート

診療時間	月	火	水	木	金	土	日
9:00~12:00	●	●	●	●	●	●	/
15:00~18:30	●	●	●	/	●	/	/

休診日 / 木曜午後・土曜午後・日曜・祝日

☎079-275-0303

太子町東南322-1



1 揖保川せせらぎ公園

揖保川の河川敷にあり、水上ステージ、広場、草木や水生生物が観察できます。



2 龍野公園



3 播磨科学公園都市 チューリップ園

4月上旬から5月上旬に、約6万本のチューリップがカラフルな色彩で咲き誇ります。



4 満部紅花畑

6月中旬から下旬にかけて朱色や黄色の紅花が地域の田園風景を彩ります。



5 東山公園・東山公園橋

東山公園橋は、全長159mで揖保川に架かる市内唯一の吊り橋です。この吊り橋を渡った揖保川東岸の小嵐山の山裾一帯は、ツツジと紅葉で有名です。



6 世界の梅公園

中国風の建物と、約315種類の世界の梅が調和した風光明媚な公園です。展望台からは瀬戸内海が一望できます。

8 新舞子浜

波は静かで瀬戸の島々を一望でき、白砂と松林が美しく調和する関西随一の遠浅海岸は、潮干狩や海水浴場に親しまれています。



7 中川原公園



9 遺跡北公園



10 栗ノ木谷公園



11 神部黍田公園



12 土師南山公園



広告

TERAI KOUMUTEN 伝統を受け継ぐ天然木の家

来て感じて！

HP 0120-78-8181

あなたのワガママ、ほっぽります！

「想像力」を「創造力」に...

TERAI KOUMUTEN

体感型ショールーム

たつの市園部町富永1005-81 富永studio

広告

株式会社TEIKOKU

播州から世界へ

キャンドモーターポンプのリーディングカンパニー

〒679-4395 たつの市新宮町平野60番地

TEL.0791-75-0411

FAX.0791-75-4317

http://www.teikokudenki.co.jp

今度、ごはん食べにいでよ

みんなでつくる こども食堂

たつの市では、こどもの多様な学び・体験の場となり、地域のつながりや見守りの役割も果たす場所として「こども食堂」を応援しています。

こども食堂運営支援事業による「こども食堂」は市内9カ所(令和8年4月現在)で開催されています。



こども食堂を
紹介します



揖保みどり保育園こども食堂
(揖保中公民館内)



新宮フレチャイキッチン
(新宮ふれあい福祉会館内)



小宅コドモキッチン
(龍野町 日山ごはん)



龍野コドモキッチン
(龍野町 日山Base)



いぼがゆキッズカフェ
(揖保川町 サロン田舎の家)



こども食堂遊食や たべもぐ
(龍野町 お茶処ぎおん
(ふらっとねす祇園))



こども食堂しっぷ
(龍野町 龍宝寺内)



わくわく子ども食堂
(コープ龍野店内)



こども食堂Link(リン)
(龍野町 西覚寺内)



問 児童福祉課 ☎ 0791-64-3220

子育てに関する相談窓口

妊娠・子育て中の困ったことについて、お気軽にご相談ください。保健師・助産師・管理栄養士・看護師・家庭相談員などの専門的な職員が、安心して子育てができるよう応援します。

こんな悩みや不安を抱えていませんか？

- 妊娠したけれど、出産・子育てが不安。
- 身近に協力してくれる人がいなくて不安。
- 子育ての悩みを聞いてほしい。
- こどもの発育や発達が気になる。
- 子育てに関する情報が知りたい。
- こどもの予防接種に関する情報が知りたい。
- こどもがかわいく思えない。
- こどもが学校に行かなくなった。 など...

妊娠期から子育て期における総合相談窓口

こども家庭センターはつらつ

- 問 健康課(はつらつセンター内) ☎ 0791-63-5121
 Q ホーム⇒こども・子育て応援サイト⇒目的別で探す⇒子育て施設
 ⇒こども家庭センターはつらつ



保健師、助産師、管理栄養士、看護師の専門スタッフが妊産婦、乳幼児やその家族をサポートします。

- 対象者 妊産婦、主に就学前までの乳幼児やその保護者
- 相談日 月曜日～金曜日(祝日・年末年始を除く)
8:30～17:15



子育てに関する相談窓口

広告

T-SIP たつのソーシャル
インクルージョンプロジェクト

- 小宅コドモキッチン
- フードバンクたつの
- 障害があっても楽しみたいプロジェクト



誰もがまじりあう社会の実現を
目指した市民活動を行っています。

- いねいぶる
HOPE・DIGNITY
- 支援センターいねいぶる
 - 日山ごはん
 - コミュニティカフェ扉
 - ごはん亭だいたい
 - 365COFFEE

特定非営利
活動法人 いねいぶる

お問い合わせ たつの市龍野町堂本179

TEL.0791-62-5488

子育て期における総合相談窓口

こども家庭センターすくすく

問 児童福祉課(市役所内) ☎0791-64-3220

Q ホーム⇒こども・子育て応援サイト⇒目的別で探す
⇒相談したい⇒たつの市こども家庭センターすくすく



保健師、家庭相談員などの専門スタッフが児童虐待やDV、療育等18歳までのこどもとその家族をサポートします。



▶対象者

- ◎18歳までの児童やその保護者

▶受付時間

月曜日～金曜日(祝日・年末年始を除く) 8:30～17:15

※電話や面談で相談ができます。なお、面談をご希望の場合は、事前にご連絡いただければスムーズな対応が可能です。



すくすく子育てメール相談はこちら



子育て相談

問 幼児教育課(市役所内)

市内全園では、子育ての悩みについて、保護者の皆さんが気軽に相談できる場を設けています。

※詳しくは、各園にお問い合わせください。

▶対象者

認定こども園等に通う園児の保護者

広告

リンテック株式会社

WEBサイト

リンテックのわかりやすい会社紹介

恥ずかしがり屋のリンちゃんが
頑張っリンテックを紹介

YouTube

リンテック科学TVプラス

リンテックの製品や技術力を
おもしろく、楽しく紹介

登録してね!

【龍野工場】〒679-4109 たつの市神岡町東鷺崎 342 TEL.0791-65-1051

教育相談

問 学校教育課(市役所内) ☎0791-64-3023

児童生徒の発達障害に関することや不登校等の相談ができます。面談を希望の場合は、事前にご連絡ください。

- ◎対象者 就学前幼児及び小中学生の保護者
- ◎相談日 月曜日～金曜日(祝日・年末年始を除く)8:30～17:15

心理士相談

問 こども家庭センターすくすく(児童福祉課) ☎0791-64-3220

18歳までのこどもに関する発達や心の悩みの相談を臨床心理士がお聞きし、専門的な助言を行います。※要予約

- ◎対象者 18歳までのこどもの保護者
- ◎相談日 奇数月の水曜日(年6回)
- ◎時間 1人約60分

▶こどもの虐待に関すること

- ◎こども家庭センターすくすく ☎0791-64-3220
- ◎兵庫県姫路こども家庭センター ☎079-297-1261
児童虐待防止24時間ホットライン ☎079-294-9119(24時間受付)
- ◎児童相談所虐待対応ダイヤル ☎189 いちはやく(24時間受付)
児童のいる家庭の支援など、児童問題を中心に活動しています。
気軽にご相談ください。
- ◎児童相談所相談専用ダイヤル ☎0120-189-783(24時間受付)

多文化共生サポートセンター「TOMO(とも)」(外国人相談窓口)

問 多文化共生サポートセンター「TOMO」(産業振興センター内)

☎0791-63-0221

Q ホーム⇒行政情報⇒国内・国際交流⇒多文化共生サポートセンター



子育てで困ったことやわからないことを、やさしい日本語と英語で相談できます。

- #### ▶対象者
- ◎たつの市に住んでいる外国人

👉 妊娠したら

母子健康手帳交付

- 問** こども家庭センターはつらつ(健康課) ☎0791-63-5121
 新宮総合支所地域振興課 ☎0791-75-3110
 揖保川総合支所地域振興課 ☎0791-72-6336
 御津総合支所地域振興課 ☎079-322-3496
- Q** ホーム⇒こども・子育て応援サイト⇒目的別で探す
 ⇒妊娠したら⇒妊娠したとき⇒母子健康手帳の交付



妊娠された方は、こども家庭センターはつらつ(予約不要)、各総合支所地域振興課(要予約)で妊娠届出書を提出し、母子健康手帳の交付を受けてください。随時、相談にも応じます。

▶ **申請に必要なもの** 妊娠届出書、マイナンバーカード(持っていない場合は、個人番号通知カードまたはマイナンバー記載の住民票の写し)と本人確認書類

プレママサロン

- 問** こども家庭センターはつらつ(健康課) ☎0791-63-5121
- Q** ホーム⇒こども・子育て応援サイト⇒目的別で探す
 ⇒妊娠したら⇒妊娠したとき⇒プレママサロンのご案内



妊婦(プレママ)が集い、交流するサロンを開催しています。保健師・助産師・管理栄養士から安心して出産・育児が行えるアドバイスも行います。(要申込)

産前・産後サポート事業

- 問** こども家庭センターはつらつ(健康課) ☎0791-63-5121

産前・産後は、お母さんの体と心の状態が最も不安定な時期です。そのため、助産師・保健師が家庭訪問等を実施し、産前・産後の心身の不調に関する相談支援や、授乳・沐浴などの助言指導を行います。

兵庫県妊娠等に関する相談窓口(不妊・不育・男性不妊専門相談)

- 問** 兵庫県健康増進課 ☎078-362-3250



不妊の悩み、習慣性流産、不育症、男性不妊、治療の相談等、疑問や不安を感じたら、一人で抱え込む前に気軽にご相談ください。医師・看護師等による面接相談(web選択可)などの詳細は「兵庫県不妊治療応援サイト」をご確認ください。

電話相談専用ダイヤルについては、☎078-360-1388(毎月第1土曜日13:00から16:30、祝日、年末年始は休み)

子育て応援アプリ「たつのこナビ」

- 問** こども家庭センターはつらつ(健康課) ☎0791-63-5121
- Q** ホーム⇒こども・子育て応援サイト⇒目的別で探す
 ⇒妊娠したら
 ⇒妊娠から子育てまでアプリで便利に！子育て応援アプリ「たつのこナビ」



母子健康手帳と併用し、妊娠から出産・子育てまでに役立つ機能が満載のアプリです。妊婦健診や子どもの健康診断の情報を細かく記録することができます。また、複雑な予防接種の時期や市からの子育て情報をお知らせします。利用料金無料ですのでぜひご活用ください。

👉 出産したら

産後ケア事業

- 問** こども家庭センターはつらつ(健康課) ☎0791-63-5121
- Q** ホーム⇒こども・子育て応援サイト⇒目的別で探す
 ⇒出産したら⇒産後ケア事業(産後のサポート)



家族からの産後の援助が受けられない場合や育児不安などで、育児支援を必要とする産後1年以内の母親及びその乳児を対象に、病院等に宿泊または通所、訪問の支援を受けながら心身の安定と育児不安の軽減を図ります。(利用者負担があります)

はつらつベビーまごころ便支給事業

- 問** こども家庭センターはつらつ(健康課) ☎0791-63-5121
- Q** ホーム⇒こども・子育て応援サイト⇒目的別で探す
 ⇒出産したら
 ⇒おむつの宅配でつながる安心育児相談サポート「はつらつベビーまごころ便」



お子さんが、生後2か月と5か月ごろに、メッセージを添えて紙おむつ等のベビー用品を宅配します。

広告

整体
岡本 mama ラボ

ご予約は(完全予約制)
TEL 0791-25-4995

赤穂市元祿橋町110(赤穂元祿郵便局近く)

腰痛・産前産後ケアに特化した当院にお任せください！

産前産後専門整体
ママリユクスで
綺麗で元気なママに

託児付で安心！

産前産後専門整体のママリユクス認定店です

当院のすべて →

受付時間：平日8:30~18:30 休日：日曜日・祝日
土曜8:30~11:30
駐車場：3台可・個室対応・出張整体 ※要相談

岡本 mama.com 🔍 検索

妊娠したら

妊娠したら

出産したら

こんにちは赤ちゃん訪問

- 問 こども家庭センターはつらつ(健康課) ☎0791-63-5121
 新宮総合支所地域振興課 ☎0791-75-3110
 揖保川総合支所地域振興課 ☎0791-72-6336
 御津総合支所地域振興課 ☎079-322-3496
- Q ホーム⇒こども・子育て支援サイト⇒目的別で探す⇒出産したら⇒こどもが生まれたら⇒こんにちは赤ちゃん訪問



保健師又は助産師がすべての家庭を訪問し、赤ちゃんの発育・発達や保護者の健康状態・育児等について相談に応じます。

新生児誕生メモリアル事業

- 問 たつの市社会福祉協議会
- 本部、龍野支部 ☎0791-63-5106
 - 新宮支部 ☎0791-75-5084
 - 揖保川支部 ☎0791-72-7294
 - 御津支部 ☎079-322-2920

お子さまの誕生をお祝いし、新生児誕生メモリアル記念品「オリジナルフォトスタンド」をプレゼントします。

- ▷ 対象者
 お子さまの出生時に、たつの市に住所を有する保護者の方
- ▷ 申請期限
 お子さまが生まれた日から**1年以内** ※申請には母子健康手帳が必要です。



出産したら

出産したら

広告

社会福祉法人 たつの市社会福祉協議会

「ささえあい、たすけあいの心を育み、すべての住民が安心して暮らせるまちづくり」

- 子育てひろば
- 中央児童館
- ファミリーサポートセンター
- 勉強カフェ
- 子育て支援フェア
- ボランティアスクール
- ニコニコマルシェ
- 新生児誕生メモリアル事業
- 障害児相談支援 ほか

お気軽にお問い合わせください。

【お問合せ】
 たつの市龍野町富永410-2 たつの市はつらつセンター内
 TEL: 0791-63-5106 FAX: 0791-63-5108

ホームページ

インスタグラム

ベビー木育ギフト事業

- 問 農林水産課 ☎0791-64-3137
- Q ホーム⇒子育て支援サイト⇒年齢別で探す⇒妊娠・出産⇒サポート(妊娠・出産)⇒ベビー木育ギフトのご案内



お子様の誕生をお祝いし、健やかな成長や豊かな感性を育む木育を推進するため、オリジナルの木のおもちゃを木育ギフトとしてプレゼントします。

- ▷ 対象者
 出生時からたつの市に住民登録のあるお子さま
- ▷ 申請期限
 1歳になる誕生月の末日

予防接種

- 問 こども家庭センターはつらつ(健康課) ☎0791-63-5121
 新宮総合支所地域振興課 ☎0791-75-3110
 揖保川総合支所地域振興課 ☎0791-72-6336
 御津総合支所地域振興課 ☎079-322-3496

★ 予防接種(定期)

こどもの成長とともに外出の機会も多くなりますので、予防接種で免疫をつけ、感染症にかからないように、また、かかっても重症化しないように、接種に努めましょう。



広告

進藤ファミリークリニック たつの
 Shindo Family Clinic Tatsuno

お子さまの診察とあわせて、ご家族も同時に診察を受けていただけます。

妊婦健診/乳児健診/予防接種
 母乳相談/乳腺炎治療など、幅広く対応しています。

助産師3名在籍

診療時間	月	火	水	木	金	土	日・祝
8:30~12:30 <small>(受付時間 8:25~12:00)</small>	●	●	●	/	●	●	/
14:30~18:00 <small>(受付時間 14:15~17:30)</small>	●	●	☆	/	●	/	/

【休診日】 木曜・日曜・祝日 ☆: 14:30~19:00(受付時間 14:15~18:30)

☎0791-63-1114

コメダ珈琲店 たつの店北側

たつの市龍野町堂本375-1
 【最寄り駅】本竜野駅

定期予防接種の種類	注意事項
・RSウイルス ※妊娠届出時に予診票をお渡しします。 ・ロタウイルス ・B型肝炎 ・小児の肺炎球菌 ・BCG ・5種混合(ジフテリア、破傷風、百日せき、不活化ポリオ、ヒブ) ・水痘(水ぼうそう) ・麻しん・風しん混合(MR) ・日本脳炎 ・2種混合(ジフテリア、破傷風) ・ヒトパピローマウイルス(HPV)	・生後2か月までに「予防接種の予診票」及び「予防接種と子どもの健康」の冊子をお渡しします。 ・対象年齢での自己負担金は無料です。接種の際は母子健康手帳、予防接種の予診票を持参し、実施医療機関で受けてください。 ・転入した人は、母子健康手帳を持参の上、前ページの問合せ先へお越しください。(各総合支所は要予約)

★ 予防接種(助成)

感染症の重症化を予防し、発症を抑えるため、接種費用の一部を助成します。

◎ おたふくかぜ予防接種助成事業

対象者:1歳児
 助成券:1歳の誕生日までに送付します。

◎ 子どもインフルエンザ予防接種助成事業

対象者:生後6か月以上中学3年生までの者
 接種期間:10月~1月
 助成券:9月中旬以降送付します。



幼児むし歯予防事業

問 健康課 ☎0791-63-5121

こども園等で、週に1回フッ素の入った洗口液でうがいを行うことで、むし歯予防に取り組みます。

▷対象者:市内のこども園等に通園する4~5歳児

広告



小児科・アレルギー科 たかはしこどもクリニック

TAKAHASHI KIDS CLINIC

診療時間	月	火	水	木	金	土	日・祝
9:00~12:00	●	●	●	●	●	●	/
14:15~15:00	★	★	★	/	★	/	/
15:30~18:30	●	●	●	/	●	/	/

★: 予防接種等・予約のみ
 太子町鶴43-1
 ☎(079)287-6701

乳幼児健康診査・相談

- 問 こども家庭センターはつらつ(健康課) ☎0791-63-5121
 新宮総合支所地域振興課 ☎0791-75-3110
 揖保川総合支所地域振興課 ☎0791-72-6336
 御津総合支所地域振興課 ☎079-322-3496
- Q ホーム⇒こども・子育て応援サイト⇒目的別で探す⇒
 健診・予防接種⇒乳幼児健康診査・相談



乳幼児期の発育、発達の重要な時期に健康診査・相談を行います。
 ※対象のお子さんには、該当月に個別通知します。

種類	内容	対象
乳児健康診査	診察(内科)、身体計測、問診、保健指導、栄養指導、家族計画指導	3~4か月児
7・8か月児相談	身体計測、問診、保健指導、栄養相談、歯科相談、心肺蘇生法実習、事故予防	7~8か月児
1歳6か月児健康診査	診察(内科・歯科)、身体計測、問診、保健指導、栄養指導、歯科指導	1歳6~7か月児
2歳6か月児相談	身体計測、問診、保健指導、栄養相談、歯科相談、いずみ会による食育コーナー	2歳6~7か月児
3歳児健康診査	診察(内科・歯科)、身体計測、問診、保健指導、栄養指導、歯科指導、育児相談	3歳5~6か月児
5歳児健康診査	一次健診(全員):アンケート 二次健診(対象者のみ):診察(内科)、身体計測、集団遊び、問診、栄養指導、専門相談	5歳児

※すべての健診・相談をはつらつセンターで実施します。

広告

たけだファミリークリニック

内科 心療内科 小児科 整形外科

診療時間	月	火	水	木	金	土
午前 9:00~12:30	○	○	○	○	○	○
午後 2:30~ 6:30	○	○	○	/	○	/

〈休診日〉
 木曜午後
 土曜午後
 日曜・祝日

揖西町小神161-1 TEL. 0791-72-8936

お母さん同士の交流を深めたり、専門スタッフが不安や悩みをお聞きします。

相談	内容	対象・場所
赤ちゃん・キッズ相談 (予約制)	身体計測、発育・発達確認、保健相談、栄養相談	乳幼児とその保護者はつらつセンター各総合支所
親子ふれあい教室 (要申込)	集団あそびを通じて、保健師・保育士・心理士などによる相談	発達及び育児に対する不安のある親子はつらつセンター
発達相談(要申込)	医師、心理士、言語聴覚士による衝動・多動性や対人関係、コミュニケーションや言葉等の発達に気になりなお子さんの相談	対人関係やコミュニケーション、言葉の遅れ等に不安のある就学前までの親子 医師相談 年11回 心理士相談 年16回 言語聴覚士相談 年8回 はつらつセンター
メンタルヘルスチェック 「こころの体温計」	メンタルヘルスチェック「こころの体温計」では、あなたのストレス度、気持ちの落ち込み度など、こころの健康状態を確認することができます	QRコードから、どなたでも確認いただけます

出産したら

手当・助成等

妊婦支援給付金

問 こども家庭センターはつらつ(健康課) ☎0791-63-5121
新宮総合支所地域振興課 ☎0791-75-3110
揖保川総合支所地域振興課 ☎0791-72-6336
御津総合支所地域振興課 ☎079-322-3496



妊娠の届出をされたときは、妊婦の方に対し、5万円と妊娠しているこどもの数×5万円を支給します。

※お一人妊娠の場合、5万円+(1人×5万円)で10万円の支給となります。また専門職等による出産や子育ての見通しを立てるための伴走型相談支援を、妊娠の届出時、妊娠7~8か月頃及び産後の3回実施します。

出産育児一時金(たつの市国民健康保険(国保)に加入している方)

問 国保医療年金課 ☎0791-64-3149
Q ホーム⇒医療・健康・福祉⇒医療・健康⇒国民健康保険⇒保険給付について



たつの市国保に加入している方が出産したときは、1児につき48万8千円(産科医療補償制度加入医療機関での出産の場合50万円)を支給します。

手当・助成等

広告

野村医院

婦人科/小児科

診療内容

婦人科一般、小児科一般
各種予防接種、小児アレルギー

予防接種

各種定期予防接種・任意予防接種を行っております。
予防接種はすべて予約制です。
詳しくはお電話でお問い合わせください。

診療時間	月	火	水	木	金	土
午前 9:00~12:00	○	○	○	○	○	○
午後 3:00~ 4:00	○	○	○	○	○	○
午後 4:00~ 6:00	○	○	○	○	○	○

小児科再診の方はインターネットにて診療予約を行っております。
受付は診療終了30分前までにお済ませください。

ホームページ: nomurai.jp
〒664-0214 太子町東保134-1 ☎079-276-0322

太子町 野村医院 🔍検索

広告

慶いちご農園

たつの市揖西町北山100 TEL.080-3805-4415

いちご狩り・直売所情報はこちら

国民健康保険税産前産後減額

問 市税課 ☎0791-64-3145

Q ホーム⇒暮らし・手続き⇒税金⇒国民健康保険税
⇒国民健康保険税の軽減・減免等について
⇒産前産後期間における減額



出産または出産予定の国民健康保険被保険者の年税額のうち、産前産後期間の所得割及び均等割が減額されます。

はつらつマタニティサポート事業

問 こども家庭センターはつらつ(健康課) ☎0791-63-5121
新宮総合支所地域振興課 ☎0791-75-3110
揖保川総合支所地域振興課 ☎0791-72-6336
御津総合支所地域振興課 ☎079-322-3496

Q ホーム⇒こども・子育て応援サイト⇒目的別で探す⇒妊娠したら
⇒妊婦健康診査費助成事業/妊婦歯科健康診査費助成事業/産婦健康診査費助成事業
産前産後家事支援訪問費助成事業/妊産婦タクシー利用料金助成事業/
新生児聴覚検査費助成事業



妊婦健康診査費助成事業



妊婦歯科健康診査費助成事業



産婦健康診査費助成事業



産前産後家事支援費助成事業



妊産婦タクシー利用料金助成事業



新生児聴覚検査費助成事業

妊婦健康診査費助成事業/妊婦歯科健康診査費助成事業

妊婦にかかる健診に要した費用の一部を助成します。また、妊婦歯科健診に要する費用の助成を行います。こども家庭センターはつらつ(予約不要)、各総合支所地域振興課(要予約)で申請してください。

産婦健康診査費助成事業

産婦にかかる健診に要した費用の一部を助成します。

広告

きたまた 歯科クリニック

kimata dental clinic

キッズスペースあります♪

診療予約時間 月 火 水 木 金 土 日・祝

9:00~12:30	●	●	●	●	●	★	/
14:30~18:00	●	●	●	●	●	/	/

★土曜9:00~13:30

☎0791-72-8502

完全予約制 〒679-4126 たつの市龍野町中村17-8

産前産後家事支援費助成事業

産前産後の家事・育児支援が必要な家庭で、家事ヘルパーを利用した費用の一部を助成します。

妊産婦タクシー利用料金助成事業

妊産婦の方に通院・健診等にご利用いただけるタクシー券を配布し、費用を助成します。

新生児聴覚検査費助成事業

赤ちゃんの耳の聞こえの検査費用を助成します。

1か月児健康診査助成事業

問 こども家庭センターはつらつ(健康課) ☎0791-63-5121
新宮総合支所地域振興課 ☎0791-75-3110
揖保川総合支所地域振興課 ☎0791-72-6336
御津総合支所地域振興課 ☎079-322-3496

Q ホーム⇒こども・子育て応援サイト⇒目的別で探す⇒妊娠したら
⇒1か月児健康診査助成事業



1か月児健康診査にかかる費用を助成します。

たつの市妊活サポート事業

問 こども家庭センターはつらつ(健康課) ☎0791-63-5121
新宮総合支所地域振興課 ☎0791-75-3110
揖保川総合支所地域振興課 ☎0791-72-6336
御津総合支所地域振興課 ☎079-322-3496

Q ホーム⇒こども・子育て応援サイト⇒目的別で探す⇒出産を望まれる方へ
⇒妊活応援金給付事業/一般不妊治療費助成事業/不育症治療費助成事業



妊活応援金給付事業

体外受精や顕微授精を受けられたご夫婦(事実婚を含む。)に対し、1回の治療につき5万円を1年度につき3回を限度とし、応援金を給付します。(申請期限は、治療を終了した日の属する年度の3月末日です。)

手当・助成等

手当・助成等

★ 一般不妊治療費助成事業

タイミング療法や人工授精等の一般不妊治療を受けられたご夫妻(事実婚を含む。)に対し、1年度につき5万円を限度とし、対象費用の1/2を助成します。(助成期間は一般不妊治療開始月から3年です。)

★ 不育症治療費助成事業

不育症に関する検査や治療を受けられた方に対し、1年度につき1回を限度として、医療保険が適用されない検査については7/10、治療費用については1/2を助成します。

※事前に要件及び詳細をご確認ください。

児童手当

問 児童福祉課 ☎0791-64-3153

Q ホーム⇒こども・子育て応援サイト⇒目的別で探す
⇒手当・助成・支援サービス⇒児童手当



高校生年代まで(18歳の誕生日後最初の3月31日まで)の子を養育している方(生計中心者)に支給されます。

※公務員の方は勤務先から支給されます。

児童の年齢	児童手当の額(1人あたり月額)	
3歳未満	15,000円	第3子以降は 30,000円
3歳以上小学生	10,000円	
中学生		
高校生年代		
第3子以降	※養育している大学生年代まで(22歳の誕生日後最初の3月31日まで)の子のうち、年長者から順に数え、3番目以降になる子	

▶ 手続きに必要なもの

マイナンバーカード又は通知カード(請求者・配偶者)、請求者名義の口座番号等が分かるものなど

※別途書類の提出を求める場合があります。

乳幼児等・こども医療費助成制度

問 国保医療年金課 ☎0791-64-3240

Q ホーム⇒こども・子育て応援サイト⇒目的別で探す
⇒母子の健康⇒高校生までの医療費を無料化しています(乳幼児等・こども医療)



0歳児から高校3年生(18歳到達後の最初の3月末まで)に、保険診療費に係る自己負担額の全額を助成します。

※他の公費負担医療制度に係る自己負担額についても助成します。

未熟児養育医療給付

問 こども家庭センターはつらつ(健康課) ☎0791-63-5121

新宮総合支所地域振興課 ☎0791-75-3110

揖保川総合支所地域振興課 ☎0791-72-6336

御津総合支所地域振興課 ☎079-322-3496

Q ホーム⇒こども・子育て応援サイト⇒目的別で探す
⇒出産したら⇒未熟児養育医療給付事業



指定医療機関において入院し、養育が必要な未熟児に対して、医療費、入院時食事療養費を給付します。

小児慢性特定疾病に対する助成

問 兵庫県龍野健康福祉事務所 地域保健課 ☎0791-63-5139

原則18歳未満の小児慢性特定疾病のこどもに対する医療費を助成します。(所得に応じた自己負担あり)

小児慢性特定疾病児童日常生活用具給付

問 地域福祉課 ☎0791-64-3204

小児慢性特定疾病児童に対し、特殊寝台等の日常生活用具を給付します。



子育て支援

子育てつどいの広場

🔍 ホーム⇒こども・子育て支援サイト⇒目的別で探す⇒子育て施設
⇒たつの市子育てつどいの広場



乳幼児(0歳～小学校就学前の児童)と保護者が、気軽に集い、交流する広場です。自由遊びや子育て講座、グループ活動、子育て相談等を行っています。利用は無料です。(行事等は、実費を負担いただく場合があります。)

	龍野子育てつどいの広場	新宮子育てつどいの広場	揖保川子育てつどいの広場	御津子育てつどいの広場
実施場所	はつらつセンター2階	新宮こども園敷地内	揖保川公民館2階	御津やすらぎ福祉会館2階
開設日時	月曜日～土曜日(第2・第4土曜日) ※土曜日を開設する翌週の月曜日は振替休業	月曜日～土曜日(第1・第3土曜日) ※土曜日を開設する翌週の月曜日は振替休業	月曜日～土曜日(第1・第3土曜日) ※土曜日を開設する翌週の月曜日は振替休業。月曜日は別の場所で開設または相談のみ	月曜日～土曜日(第2・第4土曜日) ※土曜日を開設する翌週の月曜日は振替休業。月曜日は午後のみ自由に遊ぶひろばを開放
	9:00～16:00 (12:00～13:00はお休み)			
	※日曜日、祝日、年末年始、警報発令時はお休み			
問い合わせ先	☎0791-62-9255	☎0791-75-4646	☎0791-72-6577	☎079-322-2208

子育て支援

児童館

🔍 ホーム⇒こども・子育て支援サイト⇒目的別で探す⇒子育て施設
⇒たつの市中央児童館



児童(0歳～18歳)に健全な遊び場を与えて健康を増進し、情操豊かにするために、自由遊びやクラブ活動、行事、学習室の開放、児童子育て相談等を行っています。利用は無料です。(行事等は実費を負担いただく場合があります)

施設名	所在地	電話番号	開館日時	休館日
中央児童館	龍野町富永1005-1 (たつの市福祉会館3階)	0791-63-5118	月曜日～金曜日 9:00～17:00 (12:00～13:00はお休み) 土曜日 9:00～12:00 月・火・金曜日は17:45まで学習室を開放しています	日曜日、 祝日、 年末年始、 警報発令時

まちの子育てひろば

子育て中の親子がつどい、交流を図る広場です。詳しくは、各ひろばへお問い合わせください。

ひろば名	実施場所	電話番号
あさひひろば	旭こども園(龍野町)	0791-63-1848
たんぽぽ保育園まちの子育てひろば	たんぽぽ保育園(龍野町)	0791-63-2777
コープ子育てひろば「たっち♪」	コープ龍野(龍野町)	079-292-3300 (コープこうべ第7地区本部)
すくすく教室	すみれこども園(揖保町)	0791-67-0337
龍野太陽ひろば	龍野太陽保育園(揖保町)	0791-67-1351

子育て支援

広告



カタチにする力で、
子供たちの夢を応援したい。
地元のものづくり企業です。

お子さまの成長を支えながら、
一生モノの技術を身につけませんか？



株式会社 栗栖製作所 お問い合わせ先 ☎0791-78-0880 〒679-5154 たつの市新宮町鍛冶屋559番地 FAX / 0791-78-0881

広告

デンタルクリニック おさき

歯科

小児歯科

歯科口腔外科

診療時間	月	火	水	木	金	土	日・祝
AM 8:30～12:00	●	●	/	●	●	●	/
PM 2:00～6:00	●	●	/	●	●	▲ ～PM2:00	/

Instagram



ホームページ



たつの市龍野町日飼 51-3 ☎0791-63-6480

ひろば名	実施場所	電話番号
子育てひろば さいらく	西楽保育園(神岡町)	0791-65-1860
まことこども園まちの子育てひろば	まことこども園(神岡町)	0791-65-1569
たつの市社会福祉協議会新宮支部 まちの子育てひろば ハートフレンズ	新宮ふれあい福祉会館 (新宮町)	0791-75-5084
てんとう虫広場	香島保育園(新宮町)	0791-77-1014
心光こども園まちの子育てひろば	心光こども園(新宮町)	0791-75-3318
東栗栖保育園まちの子育てひろば	東栗栖保育園(新宮町)	0791-75-0188
第一仏光こども園 まちの子育てひろば	第一仏光こども園 (揖保川町)	0791-72-3240
つくしんぼの館(まあや学園内) まちの子育てひろば	まあや学園子育て支援センター つくしんぼの館(揖保川町)	0791-76-7575
たつの市社会福祉協議会揖保川支部 まちの子育てひろば らんらん	揖保川総合支所(揖保川町)	0791-72-7294
たつの市社会福祉協議会御津支部 まちの子育てひろば りんりんくらぶ	御津やすらぎ福祉会館 (御津町)	079-322-2920
じょうせんこども園 まちの子育てひろば	じょうせんこども園(御津町)	079-322-1870
岩見保育所まちの子育てひろば	岩見保育所(御津町)	079-322-3657
認定こども園 あそびの丘あそびのひろば	あそびの丘(揖西町)	0791-72-8825

市内の全ての公立保育所・認定こども園等でもまちの子育てひろばを実施しています。詳しくは各保育所・認定こども園までお問い合わせください。

たつの市ボランティアセンター(たつの市社会福祉協議会)

子育て支援ボランティア等に関することは、最寄りの支部ボランティアセンターにお問い合わせください。

地区名	電話番号	活動内容
龍野支部	0791-63-5106	◎登録ボランティアグループ・個人の紹介 ・布おもちゃの制作 ・絵本の読み聞かせ
新宮支部	0791-75-5084	・講演会等での託児 ・おもちゃの貸出 ・おもちゃ病院の開設
揖保川支部	0791-72-7294	◎ボランティア活動に対する相談・情報の提供
御津支部	079-322-2920	◎ボランティアグループの立ち上げ・運営の相談・支援 ◎兵庫県ボランティア・市民活動災害共済の受付

その他団体

団体名	開催場所	内容	開催日時	連絡先
ふたご(みつご)支援グループ ツインラビット	はつらつ センター2階 健康教育室	交流会、保健相談、 ふたご通信発行、多 胎関連図書貸出、リ サイクルバザー、リ フレッシュ体操等	3ヶ月に 1回程度 (妊産婦の 参加可)	たつの市 社会福祉協議会 ☎0791-63-5106

図書館

🌸 はじめましてえほん

7・8か月児相談の対象者に、図書館が推薦する絵本などを贈呈し、こどもの読書についてアドバイスも行います。



龍野図書館



新宮図書館

広告

歯科 小児歯科 矯正歯科 歯科口腔外科

ゆめタウン姫路 6F
平日・土曜は夜8時まで

待合室にチャームの本の
こひよか!注まう黒板が 登壇!

お子さま
待ち時間が
楽しめる!

ネット受付

おかだ歯科

〒670-0055 姫路市神子岡前3-12-17

☎ **079-299-2811**

10:00-13:00/15:00-20:00 休診日:日曜日・祝日

通い
やすい!

岡田結実

おはなし会

こどもたちに昔話や創作童話を語ったり、絵本を読んだりしています。

場所	対象	日時	電話番号
龍野図書館	1～4歳・保護者 (えほんのじかん)	毎月第3土曜日 11:00～	0791-62-0469
	5歳以上 (おはなしのじかん)	毎月第3土曜日 10:15～	
新宮図書館	2～4歳・保護者 (えほんのじかん)	毎月第2土曜日・ 第3月曜日・第4日曜日 11:00～	0791-75-3332
	5歳以上 (おはなしのじかん)	毎週土曜日 10:15～	
揖保川図書館	2～4歳・保護者 (えほんのじかん)	毎月第2・3土曜日 10:30～	0791-72-7666
	5歳以上 (おはなしのじかん)	毎月第2・3土曜日 11:00～	
御津図書館	1～4歳・保護者 (えほんのじかん)	毎月第2・3日曜日・第4土曜日 10:30～	079-322-1007
	5歳以上 (おはなしのじかん)	毎月第2・3日曜日・第4土曜日 11:00～	

※状況により、日程が変更になる場合がありますので、各館にお問い合わせください。



揖保川図書館



御津図書館

市内のスポーツ教室

施設名	電話番号	スクール等
龍野体育館	0791-63-2261	幼児体操教室／小学生体操教室／親子スポーツリズム／スイミングスクール
新宮スポーツセンター	0791-75-1792	おやこ体操教室／のびっ子体操教室／キッズスポーツリズム
新宮温水プール	0791-75-5151	スイミングスクール
揖保川スポーツセンター	0791-72-5567	親子体操教室／のびっこ体操教室

一時預かり事業(一般型)

保育の実施の対象とならない就学前児童を、保護者の傷病・入院、災害・事故、育児等に伴う心理的・肉体的負担の解消などの理由で、緊急・一時的に保育する事業です。実施施設は下記のとおりです。利用料金・預かり時間など、詳しくは各施設へお問い合わせください。

なお、一時預かり事業(幼稚園型)は、1号認定の在園児を一時的に預かる事業で、各認定こども園で実施しています。



施設名	地域	電話番号
たんぼぼ保育園	龍野	0791-63-2777
旭こども園		0791-63-1848
あそびの丘	龍野	0791-72-8825
揖保みどり保育園	龍野	0791-67-8055
まことこども園		0791-65-1569

施設名	地域	電話番号
東栗栖保育園	新宮	0791-75-0188
心光こども園		0791-75-3318
第一仏光こども園	揖保川	0791-72-3240
岩見保育所	御津	079-322-3657

こども誰でも通園制度(乳児等通園支援事業)

問 幼児教育課 ☎0791-64-3222

Q ホーム⇒こども・子育て応援サイト⇒目的別で探す⇒保育所・認定こども園⇒こども誰でも通園制度(乳児等通園支援事業)の利用者を募集します



全てのこどもの育ちを応援し、保護者の多様な働き方やライフスタイルにかかわらずの形で支援を強化するため、保護者の就労要件を問わず、保育所・認定こども園を時間単位で定期的に利用できる事業です。実施施設は下記のとおりです。利用料金・預かり時間など、詳しくは各施設へお問い合わせください。

施設名	地域	電話番号
たんぼぼ保育園	龍野	0791-63-2777
旭こども園		0791-63-1848
あそびの丘	龍野	0791-72-8825
すみれこども園	龍野	0791-67-0337
揖保みどり保育園		0791-67-8055
まことこども園	龍野	0791-65-1569
西楽保育園		0791-65-1860

施設名	地域	電話番号
東栗栖保育園	新宮	0791-75-0188
まあや学園		0791-72-4630
じょうせんこども園	御津	079-322-1870
岩見保育所		079-322-3657

病後児保育事業

問 幼児教育課 ☎0791-64-3222

Q ホーム⇒こども・子育て応援サイト⇒目的別で探す
⇒手当・助成・支援サービス⇒健康・医療に関するサポート
⇒病後児保育について



病気が十分に回復していない、あるいは回復期にあり、家庭での保育が困難なこどもを一時的にお預かりします。

▷対象児童

生後6か月～小学校6年生までで保育所、幼稚園、認定こども園、小学校に通うたつの市、宍粟市、上郡町又は佐用町に住民票のあるこども

▷利用方法

事前に施設へ電話予約をしてください。なお、利用時に病後児保育連絡票(医師記入)の提出が必要です。

※利用料金・預かり時間など、詳しくは、まあや学園へお問い合わせください。

施設名	所在地	電話	定員	保育時間
まあや学園	揖保川町二塚385-1	0791-72-4630	1日3名まで	月曜日～金曜日 8:00～17:00

在宅児体験事業

問 幼児教育課 ☎0791-64-3126

★すくすく子育て教室

保育の専門知識と技能を持つ保育所・認定こども園職員、相談員が皆さんの子育てをサポートします。子育て講座、遊びを通しての体験保育、育児の個別相談などを無料で行っていきます。希望の保育所・認定こども園に直接お申し込みください。

▷対象者

在宅の乳幼児とその保護者(各施設20組程度)

▷実施施設

たつの市内すべての私立保育所及び認定こども園



★おいで保育所・こども園へ

保育所・認定こども園に体験入園して、在宅のお子さんと園児との交流を深めたり、保護者同士の交流や保育士等と育児についての相談ができます。年10回程度、参加費は無料です。希望の保育所・認定こども園に直接お申し込みください。

▷対象者

満1歳以上の児童とその保護者(各施設10組程度)

▷実施施設

たつの市内すべての公立保育所及び認定こども園



子育て家庭ショートステイ事業

問 児童福祉課(こども家庭センターすくすく) ☎0791-64-3220

Q ホーム⇒こども・子育て応援サイト⇒目的別で探す
⇒手当・助成・支援サービス⇒子育て家庭ショートステイ事業



児童を養育している家庭の保護者が社会的理由(疾病、育児不安・疲れ、看護疲れ、出産、看護、事故、災害、冠婚葬祭等)により、一時的に家庭において養育できない場合に実施するものです。

▷対象者

児童の養育が一時的に困難となった家庭の親子



ファミリーサポートセンター

問 たつの市ファミリーサポートセンター(はつらつセンター内)
☎0791-63-5117

Q ホーム⇒こども・子育て応援サイト⇒目的別で探す
⇒手当・助成・支援サービス⇒ファミリーサポートセンター事業



育児の援助を受けたい人(依頼会員)と援助を行いたい人(協力会員)とがお互い会員になって、子育て中の人や働く人の家庭を地域で支える事業です。

会員の種類	<p>【依頼会員】0歳から小学校6年生までのこどもを預かってほしい人</p> <p>【協力会員】こどもを預かることができる人</p> <p>【両方会員】こどもを預けたり、預かったりの両方を兼ねてできる人</p>
利用できる場合	<ul style="list-style-type: none"> ◎こども園、習い事等への送迎 ◎こども園等の開始前や終了後の預かり ◎買い物等で外出する時の預かり など
利用料	<p>月曜日～金曜日(7:00～21:00) 600円/時間</p> <p>上記以外の時間と土・日・祝日 800円/時間</p> <p>※最初の1時間は、1時間未満でも規定の利用料金がかかります。以降は、30分刻みで規定の1/2の料金が加算されます。</p> <p>※きょうだいを預かる場合、2人目からは半額になります。</p>
サービスの流れ	<p>①会員登録⇒②依頼申込⇒③協力会員へ活動依頼⇒④会員紹介⇒⑤事前打合せ、活動開始⇒⑥活動終了、報酬の授受⇒⑦センターへ活動報告書を提出</p>

家庭不用品交換事業

問 環境課 ☎0791-64-3150

新宮総合支所地域振興課 ☎0791-75-0253

揖保川総合支所地域振興課 ☎0791-72-2523

御津総合支所地域振興課 ☎079-322-1451

Q ホーム⇒くらし・手続き⇒ごみ・リサイクル

⇒リデュース・リユース・リサイクル⇒家庭不用品交換事業



ベビー用品、こども服、三輪車など、譲ってほしいもの、譲りたいものの情報を、市役所本庁及び各総合支所掲示板・市広報・市ホームページで紹介します。

市民乗り合いタクシー「あかねちゃん」

問 たつの市地域公共交通会議(企画政策課) ☎0791-64-3141

Q ホーム⇒くらし・手続き⇒道路・交通⇒公共交通
⇒市民乗り合いタクシー「あかねちゃん」(たつの市デマンド交通)



市内での買い物や通院等の日常生活の移動を支えるとともに、鉄道やバスまでの支線交通としての役割を担う予約型の市民乗り合いタクシー「あかねちゃん」を市内全域で運行しています。(利用する1週間前までに事前登録が必要です。)

市民乗り合いタクシー「あかねちゃん」の概要

運行概要	<p>新宮、龍野東、龍野西、揖保川、御津の5区域において区域内運行。ただし次の場合は区域を越えて行き来が可能</p> <p>(1)新宮地区のうち越部地区居住者は、龍野東区域に限り行き来が可能</p> <p>(2)龍野東・龍野西・揖保川区域は、区域を越えて行き来が可能</p> <p>自宅と目的地間、目的地から目的地間を運行</p> <p>※病院、商業施設、金融機関等、市内全体で約550か所の目的地を設定</p> <p>※新宮地区において龍野東区域(小宅小学校区、神岡小学校区)への区域外運行実証実験を実施(令和8年5月18日～10月30日)</p>
利用方法	<p>利用希望日の1週間前から利用したい時間の1時間30分前までに電話で予約(日曜・祝日、年末年始(12月29日～1月3日)は運休)</p>
利用料金	<p>1乗車400円(小学生未満は無料)</p> <p>ただし、下記該当者は1乗車200円</p> <ul style="list-style-type: none"> ◎小学生 ◎就学前の児童1人につき引率する保護者1人 ◎母子健康手帳の交付を受けている妊娠中の方 等

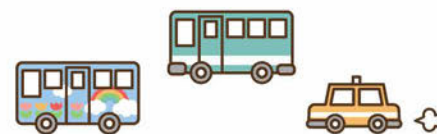

ひとり親家庭のために

児童扶養手当

問 児童福祉課 ☎0791-64-3153

Q ホーム⇒こども・子育て応援サイト⇒目的別で探す
⇒手当・助成・支援サービス⇒ひとり親家庭等への支援⇒児童扶養手当



父母の離婚や死別等により、父又は母と生計を同じくしていない児童が養育される家庭(ひとり親家庭等)で、児童の父もしくは母又は父母にかわってその児童を養育している人に支給されます。また、父母がいても、父又は母に重度の障害がある場合には支給されます。なお、手当額は所得に応じて決定されます。

母子家庭等医療費助成制度

問 国保医療年金課 ☎0791-64-3240

Q ホーム⇒こども・子育て応援サイト⇒目的別で探す
⇒手当・助成・支援サービス⇒健康・医療に関するサポート
⇒母子家庭等医療



ひとり親家庭等に、保険診療費に係る自己負担額の一部を助成します。(所得制限あり)

高等職業訓練促進給付金

問 児童福祉課 ☎0791-64-3153

Q ホーム⇒こども・子育て応援サイト⇒目的別で探す
⇒ひとり親家庭等への支援⇒ひとり親等の就業・自立に向けた支援



ひとり親の方が、看護師、介護福祉士、保育士、理学療法士などの就業に結びつきやすい資格の取得を目的とする養成学校において修業する場合に、生活の負担軽減を図るため、4年を上限に、高等職業訓練促進給付金を支給します。

▶対象者

- ◎児童扶養手当を受給している、又は同等の所得水準の方で、雇用保険法による教育訓練支援給付金等の受給者でない方(ただし所得水準を超過した場合でも1年に限り対象)
- ◎過去に高等職業訓練促進給付金を受給していない方

高等職業訓練促進資金貸付事業

問 児童福祉課 ☎0791-64-3153

Q ホーム⇒こども・子育て応援サイト⇒目的別で探す
⇒ひとり親家庭等への支援⇒ひとり親等の就業・自立に向けた支援



ひとり親の方が、高等職業訓練促進給付金を活用して養成学校に在学した場合や、資格を取得して就職する場合には、下記の資金をお貸しします。なお、資格取得後、1年以内に取得した資格を活かして5年間その職に従事した場合には、返済が免除されます。

▶**対象者** 高等職業訓練促進給付金の受給者

- ▶**貸付資金**
- ◎入学準備金 50万円以内
 - ◎就職準備金 20万円以内

ひとり親家庭住宅支援資金貸付事業

問 児童福祉課 ☎0791-64-3153

Q ホーム⇒こども・子育て応援サイト⇒目的別で探す
⇒ひとり親家庭等への支援⇒ひとり親等の就業・自立に向けた支援



自立に向けて意欲的に取り組む方に対し、生活基盤の安定を図るため、入居している住宅家賃に対する資金をお貸しします。(収入による審査があります。)

貸付資金:月額7万円(最大12ヶ月)

*制度の対象者等の詳細は、兵庫県社会福祉協議会もしくは児童福祉課までお尋ねください。

母子父子寡婦福祉資金貸付制度

問 児童福祉課 ☎0791-64-3153

Q ホーム⇒こども・子育て応援サイト⇒目的別で探す
⇒ひとり親家庭等への支援⇒母子父子寡婦福祉資金貸付金



ひとり親家庭等の方に修学資金や就学支度資金等の必要な資金を無利子でお貸しします。



自立支援教育訓練給付金

問 児童福祉課 ☎0791-64-3153

Q ホーム⇒こども・子育て応援サイト⇒目的別で探す
⇒ひとり親家庭等への支援⇒ひとり親等の就業・自立に向けた支援



ひとり親家庭等の親(離婚前で同様の状況にある方も含む)の主体的な能力開発の取組を支援するため、指定された雇用保険制度の教育訓練講座を受講し、修了した場合にその経費の一部を支給します。ただし、受講する前に事前相談が必要となります。

▶対象者

- ◎ たつの市で自立に向けた計画(母子・父子自立支援プログラム)の策定を受けている方
- ◎ 過去に自立支援教育訓練給付金を受給していない方

▶支給額

- ◎ 雇用保険制度の一般教育訓練給付金等の支給を受けることができない方には、対象講座の受講料等の一部を支給します。
- ◎ 上記以外の方には、上記の額から雇用保険制度から支給される一般教育訓練給付金等の額を差し引いた額を支給します。
- ◎ 専門実践教育訓練講座を修了し、修了後1年以内に就職した方は追加の給付金を受けられる場合があります。

JR通勤定期乗車券の割引制度

問 児童福祉課 ☎0791-64-3153

Q ホーム⇒こども・子育て応援サイト⇒目的別で探す
⇒ひとり親家庭等への支援⇒特定者用定期乗車券(JR通勤定期券の割引)



児童扶養手当を受給(全部支給・一部支給)している世帯の方がJRで通勤している場合、通勤定期乗車券が3割引で購入できる制度です。ただし、他の割引制度とは併用できません。

ひとり親家庭相談

問 児童福祉課 ☎0791-64-3153

Q ホーム⇒こども・子育て応援サイト⇒目的別で探す
⇒ひとり親家庭等への支援⇒ひとり親家庭等相談



ひとり親家庭等の相談や指導を行っています。※要予約

▶相談日時

月～金曜日(祝日・年末年始除く) 9:00～17:00

障害のあるこどものために

手帳の交付

問 地域福祉課 ☎0791-64-3204

Q ホーム⇒医療・健康・福祉⇒障害者福祉⇒障害者手帳
⇒身体障害者手帳の交付



ホーム⇒医療・健康・福祉⇒障害者福祉⇒障害者手帳
⇒療育手帳の交付



ホーム⇒医療・健康・福祉⇒障害者福祉⇒障害者手帳
⇒精神障害者保健福祉手帳の交付



✿身体障害者手帳

事故や病気などで身体に障害のある方に交付されます。この手帳を取得することにより、各種の援助や制度を利用することができます。該当する障害は、視覚、聴覚、言語機能、肢体、心臓機能、じん臓機能、呼吸器機能などです。

✿療育手帳

こども家庭センター又は知的障害者更生相談所で知的障害や発達障害があると判定された方に交付します。この手帳を取得することにより、各種の援助や制度を利用することができます。

✿精神障害者保健福祉手帳

精神に障害のある方に交付します。この手帳を取得することにより、各種の援助や制度を利用することができます。(2年ごとに更新手続きが必要です。)

重度障害者医療費助成制度

問 国保医療年金課 ☎0791-64-3240

Q ホーム⇒医療・健康・福祉⇒福祉全般
⇒重度障害者医療・高齢重度障害者医療



身体障害者手帳1・2級、療育手帳A判定、精神障害者保健福祉手帳1級所持者に、保険診療費に係る自己負担額の一部を助成します。(所得制限あり)

自立支援医療費(育成医療)支給制度

問 地域福祉課 ☎0791-64-3204

Q ホーム⇒医療・健康・福祉⇒障害者福祉⇒障害者福祉サービス等⇒自立支援医療



身体に障害を有する児童、現在の疾患を放置することで将来障害を残すと認められる児童に対し、必要な医療に対する費用の一部を公費により負担する制度です。

対象者は、医療費が原則1割負担となります。(上限あり)

※自立支援医療費(育成医療)支給制度を利用した後に医療機関で支払った自己負担分の金額について、18歳到達後の最初の3月末までの方は、払戻しの手続きをすることができる場合があります。詳細は本庁国保医療年金課または各総合支所地域振興課にお問い合わせください。

特別児童扶養手当

問 児童福祉課 ☎0791-64-3220

Q ホーム⇒こども・子育て応援サイト⇒目的別で探す⇒手当・助成・支援サービス⇒特別児童扶養手当



身体又は精神に障害のある20歳未満の児童を家庭で養育している父母又は養育者のうち、支給要件に該当する方に手当を支給します。(本人又は扶養義務者の所得制限あり。)

▷支給月額

- ◎1級 58,450円
- ◎2級 38,930円

障害児福祉手当

問 地域福祉課 ☎0791-64-3204

Q ホーム⇒医療・健康・福祉⇒障害者福祉⇒各種制度⇒障害関係手当



20歳未満の重度の心身障害児で、日常生活において常に介護が必要な方に手当を支給します。ただし、福祉施設に入所している方は、この対象にはなりません。(本人又はその配偶者、扶養義務者の所得制限あり。)

▷支給額

月額16,560円 年4回支給

重度心身障害者介護手当

問 地域福祉課 ☎0791-64-3204

Q ホーム⇒医療・健康・福祉⇒障害者福祉⇒各種制度⇒障害関係手当



65歳未満の障害者で、居宅で6か月以上常時臥床の状態にあり、日常生活において常時介護を必要とする状態にある方に係る介護者に手当を支給します。(所得制限、支給要件あり。)

▷支給額

年額100,000円

障害者福祉金

問 地域福祉課 ☎0791-64-3204

Q ホーム⇒医療・健康・福祉⇒障害者福祉⇒各種制度⇒障害関係手当



1年以上本市に住所を有している身体障害者手帳1級～4級、療育手帳、精神障害者保健福祉手帳1・2級所持者に対し支給します。

▷支給額

- ◎身体障害者手帳1・2級、療育手帳A判定、精神障害者保健福祉手帳1級 月額3,000円
- ◎身体障害者手帳3級、療育手帳B1判定、精神障害者保健福祉手帳2級 月額1,500円
- ◎身体障害者手帳4級、療育手帳B2判定 月額750円

税の減免及び控除

問 地域福祉課 ☎0791-64-3204

Q ホーム⇒医療・健康・福祉⇒障害者福祉⇒各種制度⇒障害者福祉各種制度について



次の税金において、減免及び控除があります。

- ◎所得税・市県民税の所得控除
- ◎自動車税(種別割)の減免
- ◎軽自動車税(種別割)の減免
- ◎自動車・軽自動車税(環境性能割)の減免

有料道路における障害者通行割引

問 地域福祉課 ☎0791-64-3204

Q ホーム⇒医療・健康・福祉⇒障害者福祉⇒各種制度
⇒障害者福祉各種制度について⇒旅客・航空運賃等の割引



身体障害児、知的障害児(ともに1種)が乗車し、その移動のために介護者が運転する自動車の通行料金が50%割引になります。

旅客・航空運賃の割引

問 地域福祉課 ☎0791-64-3204

Q ホーム⇒医療・健康・福祉⇒障害者福祉⇒各種制度
⇒障害者福祉各種制度について⇒旅客・航空運賃等の割引



手帳の種類や各交通機関によって割引の適用が異なります。また1・2種の違いにより、割引の対象が異なります。(鉄道・バス運賃は50%割引、航空運賃の割引率は航空会社により異なります。)

障害者福祉タクシー

問 地域福祉課 ☎0791-64-3204

Q ホーム⇒医療・健康・福祉⇒障害者福祉⇒各種制度
⇒障害者福祉各種制度について⇒旅客・航空運賃等の割引



在宅障害者が積極的に社会参加するために、身体障害者手帳(1・2級)・療育手帳(A)・精神障害者保健福祉手帳(1級)をお持ちの方を対象に、福祉タクシーの利用券を交付します。(自動車税の減免を受けている方など、交付できない場合があります)

▷ 助成内容

500円券を年間最高54枚交付(市民乗り合いタクシー乗車券と交換できます)

軽中度難聴児補聴器購入費等助成

問 地域福祉課 ☎0791-64-3204

身体障害者手帳の交付対象とならない軽中度の難聴児の言語の習得、教育等における健全な発達を支援するため、補聴器購入費及び耳あて等交換費の一部を助成します。

▷ 助成内容(補聴器購入費)

- ◎ ポケット型、耳かけ型、耳穴型(レディメイド)、骨導式ポケット型 40,000円
- ◎ 骨導式眼鏡型、耳穴型(オーダーメイド)、補聴器システム(一式) 100,000円

- ◎ 耳あて等交換費 耳あて(イヤモールド) 6,000円
- ◎ 耳穴型シェル(オーダーメイド) 18,000円

補装具

問 地域福祉課 ☎0791-64-3204

Q ホーム⇒医療・健康・福祉⇒障害者福祉⇒補装具・日常生活用具⇒補装具



身体障害者(児)、難病患者が日常生活や仕事を行う上で、必要と認められる方を対象に、身体の障害を補うための補装具の購入や修理にかかる費用を支給します。この制度を受けられる場合は、事前に申請が必要です。

▷ 費用

原則1割負担(上限あり)

▷ 補装具の例

車いす、義肢、歩行器、歩行補助杖、視覚障害者安全杖、義眼、眼鏡、補聴器など

日常生活用具給付事業

問 地域福祉課 ☎0791-64-3204

Q ホーム⇒医療・健康・福祉⇒障害者福祉⇒各種制度⇒地域生活支援事業



障害のある方や難病患者が、日常生活をより快適に送れるように、さまざまな日常生活用具を給付します。年齢・手帳の障害内容によって受けられる種目が異なります。この制度を利用される場合は、事前に申請が必要です。

▷ 費用

原則1割負担(上限あり)

▷ 用具の例

特殊マット、点字器、入浴補助用具、聴覚障害者用通信装置など

住宅改造費助成

問 地域福祉課 ☎0791-64-3204

重度身体障害者等が住み慣れた住宅で安心して健やかな生活が送れるよう住宅を改築する方に対し、その改築費用の一部を助成します。世帯の課税状況により1/3～全額助成。最高限度額100万円(住宅改修費とあわせて)

障害者福祉サービス事業及び地域生活支援事業・障害児通所支援事業

問 地域福祉課 ☎0791-64-3204

Q ホーム⇒医療・健康・福祉⇒障害者福祉⇒各種制度⇒
⇒障害福祉サービス、障害児通所支援、居宅生活支援事業



障害者福祉サービス事業(居宅介護、短期入所)及び地域生活支援事業(移動支援、日中一時支援)・障害児通所支援サービスを選択し、事業者と契約してサービスを利用する制度です。原則、利用者負担は1割となります。

居宅介護	自宅で入浴、食事の介護等を行います。
障害児通所支援	日常生活における基本的な動作の指導、集団生活への適応訓練、生活能力の向上のために必要な訓練等を行います。
短期入所	自宅で介護する方が病気の場合などに、短時間、夜間も含め、施設で入浴、排せつ、食事の介護等を行います。
移動支援	屋外での移動が困難な障害者等に対し、外出のための支援を行います。
日中一時支援	日中活動の場の確保と、日常的に介護している家族の一時的な休息の支援を行います。

心身障害者扶養共済制度

問 地域福祉課 ☎0791-64-3204

Q ホーム⇒医療・健康・福祉⇒障害者福祉⇒各種制度⇒その他の制度



心身障害児の保護者が加入でき、加入者が死亡又は重度障害と認められた場合に、残された障害者に終身の年金を支給する制度です。掛金の助成制度があります。

▷加入できる方

- ①知的障害児の保護者
- ②身体障害者手帳1～3級所持者の保護者
- ③精神又は身体に永続的な障害のある方で、①②と同程度の障害と認められる者の保護者

▷掛金

月額 9,300円～23,300円

※加入者(保護者)の年齢により金額が異なります。

▷支給額

月額 20,000円

障害児通所支援センター「はばたき園」

問 児童福祉課(こども家庭センターすくすく) ☎0791-64-3220

Q ホーム⇒こども・子育て応援サイト⇒目的別で探す⇒子育て施設
⇒障害児通所支援センターはばたき園



身体又は知的面で発育・発達が気になる児童に対し、日常生活における基本的な動作習得及び集団生活への適応を促すために療育を行います。

▷サービス

児童発達支援 放課後等デイサービス

▷内容

小集団療育、個別療育(言語療法、作業療法、理学療法、心理療法、音楽療法)

▷対象

1歳～18歳未満で、通所受給者証の交付を受けている児童および保護者

▷場所

龍野町富永410-2 たつの市はつらつセンター内 ☎0791-63-5230

療育相談事業

問 児童福祉課(こども家庭センターすくすく) ☎0791-64-3220

「落ち着きがない」「友達とうまく遊べない」「言葉がおそい」「保育園(所)・こども園・学校での集団生活行動について」等、こどもの発育発達で心配がある方を対象に、医師による相談、心理士による発達検査、専門職による助言を行います。

▷対象

市内在住の18歳までの児童及び保護者

▷場所

新宮町光都1-6-1 児童発達支援センター「たんぽぽ」

兵庫県立こども発達支援センター

問 地域福祉課 ☎0791-64-3204

発達障害児の早期発見・支援のため、小児科医・心理士・言語聴覚士・作業療法士・保育士・看護師・保健師が診断・診療から療育まで一体的に対応します。

月曜～金曜 9:00～16:00(予約制)

▷対象

小児(おおむね15歳まで)

▷場所

明石市魚住町清水2744

ひょうご発達障害者支援センタークローバー上郡ランチ

☎0791-56-6380 / FAX0791-56-6371

発達障害者の支援窓口の拠点として、ご家族、関係施設・関係機関等からの相談に応じ、必要な助言等を行っています。

▶場所

あいここペーす 赤穂郡上郡町竹万329-1

特別支援学級就学援助

☎ 学校教育課 ☎0791-64-3179

たつの市内の小・中学校の特別支援学級に在籍する児童・生徒に、学用品費などの補助をします。(収入による審査があります。)

特別支援学校等就学資金

☎ 学校教育課 ☎0791-64-3179

たつの市在住で、特別支援学校又は市内の小・中学校特別支援学級に在籍している児童・生徒に、就学資金を支給します。

▶支給額

- ◎特別支援学校在籍者
月額3,000円 年3回支給
- ◎特別支援学級在籍者
月額 500円 年3回支給



障害のあるこどものために

☎ 保育所・認定こども園

保育所・認定こども園の違い

保育所とは、就労などのため家庭で保育できない保護者に代わって保育する施設です。

認定こども園とは、幼稚園と保育所の機能をあわせ持ち、地域の子育て支援も行う施設です。

	保育所	認定こども園	
	2号・3号認定	1号認定 (幼稚園部分)	2号・3号認定 (保育所部分)
対象児童	保護者の就労などの理由により家庭で保育ができない0～5歳児	3～5歳児	保育所と同じ
保育の必要性	あり	なし	
保育時間	最長11時間	14:00まで	
給食	あり	あり	
休園日	日・祝	土・日・祝	
長期休暇 (夏季休業等)	なし	あり	

保育の必要性の認定

☎ 幼児教育課 ☎0791-64-3222

🔍 ホーム⇒こども・子育て応援サイト⇒目的別で探す
⇒保育所・認定こども園⇒保育所・認定こども園



保護者が就労をしている等の家庭の事情に応じて、利用できる施設の認定区分が変わります。

認定区分は3つあり、次ページの表のとおりです。

— 広 告 —

社会福祉法人神岡福祉会

幼保連携型 認定こども園 まことこども園

強く・明るく・仲良く

〒679-4116 兵庫県たつの市 神岡町沢田467-1 **TEL:0791-65-1569**
FAX:0791-65-1579

保育所・認定こども園

区分	年齢	保育の必要性	利用可能施設
1号認定	満3歳以上	なし	認定こども園
2号認定	満3歳以上	あり	保育所・認定こども園
3号認定	満3歳未満	あり	保育所・認定こども園

▷「保育の必要性」の条件

- ◎保護者が家庭の外で仕事をしている又は家庭内で児童と離れて家事以外の仕事をしている。
- ◎保護者が長期にわたり、病人の看護をしなければならない。
- ◎火災等の不幸があり、その復旧の間保育を必要としている。
- ◎育児休業取得時に、既に保育を利用しており、継続利用が必要である。
- ◎母親が出産前後である。
- ◎保護者が就労の為の活動をしている。
- ◎児童の親が学生であり、保育を必要としている。
- ◎保護者が病気であったり、身体等に障害がある。
- ◎その他、市長が認める前記に類する状態にある。

※保育料(利用者負担額)は児童と生計を一にしている父母及びそれ以外の扶養義務者の市民税所得割額の合算により決定します。

※令和元年10月1日から、3歳児から5歳児までの全てのこどもの保育料(利用者負担額)が無償化されました。0歳児から2歳児までのこどもについては、住民税非課税世帯を対象として保育料(利用者負担額)が無償化されました。

詳しくはお問い合わせください。

保育所(2号・3号)

☎ 幼児教育課 ☎0791-64-3222

家庭の事情により、こどもの保育を必要とする場合は、保育所でお預かりしています。



保育所・認定こども園

	施設名	所在地	定員	開所時間(延長含む)
		電話		
公立	神岡保育所	神岡町田中668-2 0791-65-1193	40	8:00~18:00
私立	西楽保育園	神岡町東菺崎92-2 0791-65-1860	110	7:00~19:00
		たんぼぼ保育園		
	龍野太陽保育園	揖保町今市334-1 0791-67-1351	80	7:00~19:00
		東栗栖保育園		
	香島保育園	新宮町香山1430-1 0791-77-1014	40	7:15~18:45
		岩見保育所		

認定こども園(1号~3号)

☎ 幼児教育課 ☎0791-64-3222

幼稚園と保育所の両方の機能を併せ持つ施設で、保育の必要性の認定区分によらず、教育と保育を一体的に受けることができます。

※私立園の入園申込みは、市では受付していません。詳しくは、直接認定こども園にお問い合わせください。

保育所・認定こども園

広告

社会福祉法人
たんぼぼ福祉会

たんぼぼ保育園

子どもおとなも安心して過ごすことができる
園を目指しています

保育目標

- のびのびと遊べる子ども
- 思いやりのある子ども
- 感性豊かな子ども

〒679-4127 兵庫県たつの市龍野町宮脇10-4
TEL:0791-63-2777 FAX:0791-63-2317

施設名	所在地	合計定員	開所時間 (延長含む)
	電話		
龍野こども園	龍野町上霞城130	95	8:00~18:00
	0791-62-0392		
小宅北こども園	龍野町片山6	145	8:00~18:00
	0791-63-0487		
小宅南こども園	龍野町富永404	130	8:00~18:00
	0791-63-4640		
揖西東こども園	揖西町清水30-1	120	8:00~18:00
	0791-66-0270		
揖西中こども園	揖西町構47-1	60	8:00~18:00
	0791-66-2405		
誉田こども園	誉田町広山507-5	90	8:00~18:00
	0791-63-0816		
西栗栖こども園	新宮町鍛冶屋77	60	7:30~18:00
	0791-78-0813		
新宮こども園	新宮町新宮430-1	110	7:30~18:00
	0791-75-4185		
神部こども園	揖保川町黍田5-2	80	8:00~18:00
	0791-72-2487		
御津北こども園	御津町中島980	70	8:00~18:00
	079-322-2278		
御津南こども園	御津町岩見320	60	8:00~18:00
	079-322-2502		
まことこども園	神岡町沢田467-1	130	7:00~19:00
	0791-65-1569		
すみれこども園	揖保町西構46-1	100	7:00~19:00
	0791-67-0337		
揖保みどり保育園	揖保町揖保中97-3	99	7:00~19:00
	0791-67-8055		

施設名	所在地	合計定員	開所時間 (延長含む)
	電話		
旭こども園	龍野町富永16	95	7:00~19:00
	0791-63-1848		
あそびの丘	揖西町小畑541-1	60	7:00~19:00
	0791-72-8825		
心光こども園	新宮町仙正187-4	95	7:00~19:00
	0791-75-3318		
第一仏光こども園	揖保川町山津屋67-2	125	7:00~19:00
	0791-72-3240		
まあや学園	揖保川町二塚385-1	140	7:00~19:00
	0791-72-4630		
じょうせんこども園	御津町朝臣130	135	7:00~19:00
	079-322-1870		

土曜日保育

土曜日保育の実施状況については、下記のとおりです。
事前申込みが必要な場合の申込期限、手続き等は各園にお問い合わせください。

施設名	保育時間	実施回数
公立保育所・認定こども園	8:00~12:00	希望保育のため、事前申込みが必要
下記以外の私立保育所・認定こども園	7:00~19:00	
揖保みどり保育園	7:00~19:00	通常保育
たんぼぼ保育園	7:00~16:00	希望保育のため、事前申込みが必要
東栗栖保育園	8:00~16:00	
香島保育園	7:30~16:00	
岩見保育所・あそびの丘・まあや学園	7:00~17:00	
心光こども園	7:30~15:00	
じょうせんこども園	7:30~18:00	

広告



社会福祉法人松原福祉会
幼保連携型認定こども園

すみれこども園

基本理念
じょうぶな体とやさしい心

〒679-4154 たつの市揖保町西構46-1

0791-67-0337



広告

社会福祉法人こどもの国

小さな芽の中にある
無限の可能性
幼保連携型認定こども園

まあや学園
TEL.0791-72-4630



ご家庭で育児をされている
方ならどなたでも利用可
子育て支援センター

つくしんぼの館
TEL.0791-76-7575



市内在住の方で、施設に通う
0~12才ならどなたでも利用可
病後児保育

Touch(タッチ)
TEL.0791-72-4630



やってみたくを大切に
楽しい暮らしを共に
認定こども園

あそびの丘
TEL.0791-72-8825



たつの市揖保川町二塚385-1 たつの市揖西町小畑541-1

小学校・中学校等

小学校・中学校への入学

▷ 学校一覧 ◎ 小学校

学校名	所在地	電話番号	所属区域
龍野小学校	龍野町 上霞城86-2	0791-63-1371	龍野町のうち北龍野、門の外、柳原、上川原、旭町、水神町、下川原、大手、福の神、立町、本町、川原町、上霞城、中霞城、下霞城、日山
小宅小学校	龍野町 日飼105	0791-63-0279	龍野町のうち前記以外の区域
揖西東小学校	揖西町 清水新9	0791-66-0020	揖西町のうち小神、中垣内、清水新、清水、佐江、前地、芦原台
揖西西小学校	揖西町 住吉142	0791-66-0021	揖西町のうち前記以外の区域
揖保小学校	揖保町 西構67	0791-67-8500	揖保町
誉田小学校	誉田町 広山580-1	0791-62-1529	誉田町
神岡小学校	神岡町 上横内51	0791-65-0010	神岡町
西栗栖小学校	新宮町 鍛冶屋252	0791-78-0344	新宮町牧、時重、鍛冶屋、栗町、下筋原、奥小屋
東栗栖小学校	新宮町 能地284	0791-75-0104	新宮町千本、福栖、能地、大屋、善定、平野
香島小学校	新宮町 香山1160	0791-77-0009	新宮町香山、篠首、吉島、下笹、上笹

学校名	所在地	電話番号	所属区域
新宮小学校	新宮町 新宮437	0791-75-0056	新宮町芝田、下野、宮内、新宮、井野原、曾我井
越部小学校	新宮町 中野庄197	0791-75-2303	新宮町船渡、北村、薺崎、佐野、下野田、中野庄、馬立、市野保、段之上、仙正
半田小学校	揖保川町 新在家 166-2	0791-72-2281	揖保川町半田、町屋、野田、新在家、新在家南、ベルタウン、ハイタウン、桧皮田、養久、本條、本條東雲台、朝日ヶ丘、二塚、春日丘、片島、青葉台、正條(ただし、正條65-3以北)
神部小学校	揖保川町 黍田434	0791-72-3020	揖保川町正條(ただし、正條64-2以南)、山津屋、竜野駅前、黍田、原、大門、ひばりヶ丘、グリーンハイツ、神戸山、神戸北山
河内小学校	揖保川町 金剛山604	0791-72-2129	揖保川町馬場、金剛山、浦部、袋尻、大久保、上袋尻、市場
御津小学校	御津町 金屋206	079-322-0020	御津町
播磨高原東小学校	新宮町光都 2-6-1	0791-58-0328	新宮町光都、二柏野、角亀、上筋原 赤穂郡上郡町光都

◎ 中学校

学校名	所在地	電話番号	所属区域
龍野東中学校	龍野町 日飼100	0791-62-1117	小宅小学校、誉田小学校及び神岡小学校の所属区域
龍野西中学校	揖西町 小神30	0791-62-3681	龍野小学校、揖西東小学校、揖西西小学校及び揖保小学校の所属区域
新宮中学校	新宮町 宮内426	0791-75-0079	新宮町二柏野、角亀、上筋原、下筋原、光都を除く新宮町の区域
揖保川中学校	揖保川町 正條471	0791-72-2673	揖保川町の区域
御津中学校	御津町 朝臣414	079-322-0550	御津町の区域
播磨高原東中学校	新宮町光都 2-4-1	0791-58-0981	新宮町光都、二柏野、角亀、上筋原、下筋原 赤穂郡上郡町光都

広告



株式会社 堀龍文社

創業73年。指定業者として幼保こども園小中高大学研究機関から
官公庁まで納品を行っております。
(主な対応エリア: たつの市・太子町・赤穂市・相生市・上郡町)

- ・教育用機器
- ・施設設備機器

- ・理化学器械
- ・保育用品

- ・事務機器
- ・図書教材

- ・OA機器

TEL: 0791-63-0600 FAX: 0791-63-0601
E-mail: hori1205@oak.ocn.ne.jp

〒679-4122 兵庫県たつの市龍野町日飼309-1

広告

極真会館長谷場派 前田道場 龍野支部

■稽古時間
毎週木曜日 19:00~20:30
支部長 東坂 謙次郎

TEL.090-4904-1677

たつの市龍野町中村269-14 小宅公民館



就学通知

問 学校教育課 ☎0791-64-3179

小中学校に入学する児童・生徒の保護者に、2月上旬をめぐりに就学指定校を記載した入学通知書を送付します。なお、入学通知書が届いた後に、転居、転出などをする場合は、必ず教育委員会学校教育課までご連絡ください。

たつの市立以外の小学校・中学校に入学する場合

問 学校教育課 ☎0791-64-3179

入学する小学校・中学校の入学許可書または承諾書を添付し、教育委員会学校教育課に届出してください。

小学校・中学校の学校給食費の無償化

問 すこやか給食課(無償化について) ☎0791-72-8181

教育総務課(補助金について) ☎0791-64-3178

Q ホーム⇒こども・子育て応援サイト⇒目的別で探す
⇒たつの市の独自施策⇒小学校及び中学校学校給食費の完全無償化



たつの市立小学校・中学校及び播磨高原東小学校・中学校に在籍する児童・生徒の学校給食について、子育て世帯の経済的負担の軽減を図るとともに、地域社会全体で子育て支援を行う観点から無償提供します(保護者が本市に住所を有する場合に限る)。

※上記以外の小学校・中学校(公立、私立、義務教育学校、中等教育学校、特別支援学校)に在籍する児童・生徒の保護者に対しては、学校給食費(学校給食を提供していない場合は弁当等の材料費相当)の一部を補助します。

準要保護世帯への高等学校等入学準備金支給制度

問 教育総務課 ☎0791-64-3178

Q ホーム⇒こども・子育て応援サイト⇒年齢別で探す⇒高校生以上
⇒高等学校等入学準備金支給事業



経済的支援を必要とする世帯に対して、高等学校等への入学に要する経費の一部(生徒1人につき2万円)を支給します。

祝入学支援事業

問 学校教育課 ☎0791-64-3179

子育て世帯の経済的負担の軽減を図るため、小学校入学に際して必要となる物品の一部を入学祝品として贈呈します。

準要保護世帯への就学援助制度

問 学校教育課 ☎0791-64-3179

家庭の事情等に基づき、一定の条件に当てはまる児童・生徒の保護者に対して、学用品費などの就学援助を行います。(収入による審査あり)

新中学1年生への自転車用ヘルメットの支給

問 教育総務課 ☎0791-64-3178

中学校に入学する新中学1年生に対し、自転車用ヘルメットを支給します。

放課後児童クラブ

問 社会教育課 ☎0791-64-3180

Q ホーム⇒こども・子育て応援サイト⇒目的別で探す
⇒小学校・中学校⇒学童保育・児童館
⇒たつの市放課後児童クラブ入会のご案内



支援員とともに遊びや運動・学習をしながら、放課後の時間を過ごします。

▷ 対象

たつの市内の小中学校に通学する児童

▷ 入会資格

保護者等が仕事や病気・けがなどの理由で、放課後に家庭で保育を受けられない児童

▷ 保育時間

- ◎ 授業のある日 授業終了後～19:00
- ◎ 授業のない日(夏休み等) 8:00～19:00
※18:00以降は利用者がある場合のみ。(要事前申込)
- ◎ 土曜日(要事前申込) 8:00～18:00

▷ 保育料

8,000円(ただし、8月は10,000円)
※兄弟等、同一世帯で2人以上が同月に同時に通所している場合、2子目以降の保育料は半額となります。
※生活保護世帯、就学援助適用児童の保護者は、保育料の減免措置を受けることができます。(入会後要申請)
※他に、傷害保険料年額800円と月額1,000円程度のおやつ代及び雑費等が必要です。

▷ その他

放課後児童クラブは勉強を教える場ではありません。また、児童の安全のため、保護者の送迎が必要です。

クラブ名	電話番号
龍野放課後児童クラブ	0791-63-3341
小宅第1放課後児童クラブ	0791-63-0660
小宅第2放課後児童クラブ	0791-62-3636
小宅第3放課後児童クラブ	0791-63-5578
揖西東放課後児童クラブ	0791-66-3270
揖西西放課後児童クラブ	0791-66-3220
揖保放課後児童クラブ	0791-67-2155
誉田放課後児童クラブ	0791-62-9909
神岡放課後児童クラブ	0791-65-0028
西栗栖放課後児童クラブ	0791-78-0347
東栗栖放課後児童クラブ	0791-75-0039
香島放課後児童クラブ	0791-77-1870
新宮放課後児童クラブ	0791-75-5507
越部放課後児童クラブ	0791-75-5455
半田放課後児童クラブ	0791-72-7206
神部放課後児童クラブ	0791-72-7208
河内放課後児童クラブ	0791-72-7738
御津第1放課後児童クラブ	079-322-0912
御津第2放課後児童クラブ	
御津第3放課後児童クラブ	

働く人のために

問い合わせ内容	担当	電話番号	住所
労働相談全般	兵庫労働局総合労働相談コーナー	078-367-0850	神戸市中央区 東川崎町 1-1-3-15 F
労働条件に関する相談 (賃金、労働時間等)	姫路労働基準監督署	079-224-1481	姫路市 北条1-83
職業紹介や雇用保険 (育児・介護休業給付等)	ハローワーク龍野	0791-62-0981	龍野町 富永1005-48
厚生年金 (育児休業中の社会保険料免除等)	姫路年金事務所	079-224-6382	姫路市 北条1-250
健康保険(出産手当金等)	健康保険については、加入されている各保険者(協会けんぽ・健保組合・市国民健康保険等)にお問い合わせください。		
女性就業相談室、再就労のための支援	兵庫県立男女共同参画センター	078-360-8550	神戸市中央区 東川崎町 1-1-3-7 F
子育て中の就職支援を 目的とした職業相談	ハローワーク ステーション姫路 (マザーズコーナー)	079-285-1186	姫路市 駅前町 265-3 F
社会保険労務士による 労働相談	たつの市商工振興課	0791-64-3158	龍野町 富永1005-1
就労に向けた準備に関する相談 ひきこもりの悩みに関する相談	たつの市地域福祉課	0791-64-3154	龍野町 富永1005-1

広告

がんばろう! 子どもたち!! すべてはとことん応援します。

小3 無料体験受付中
中3 一斉授業・個別指導

ジェイでは、大学入試からの逆算カリキュラムで密度高く効率的な授業を展開、生徒に一生懸命をモットーに実感教育にも力を入れ、子どもたち一人ひとりに寄り添うことで受験に勝つだけでなく、将来、社会に出てからも役立つ力を身につけていきます。

無理なく、無駄なく、分かるまで
ネイティブとのオンライン英会話を実施
自習学習を促す学習ツールが充実
1回の授業の流れ(例)
確認テスト
新しい項目(テーマ)の導入授業
演習タイム

到達度に応じて基本/標準/応用問題

志望校トップ合格をめざす
教育セミナー
お申込み・お問合せは コミュニケーション
0120-5519-18
9:00~22:00(土日祝も受付)
https://www.js-educe.co.jp/
e-mail:benkyo@js-educe.co.jp

株式会社ジェイ教育システムズ 姫路市東経米1-1 姫路NKビル6F

広告

有限会社衣笠木工所
KINUGASA WOODWORKING L.T.D

◆化粧木箱 ◆各種紙箱 ◆木製容器
◆木材販売 ◆木製ノベルティ商品

〒679-4016
兵庫県たつの市揖西町南山3丁目73
https://kinugasa-mokkousyo.co.jp/

TEL.0791-66-3870 FAX.0791-66-3877

移住・定住のこと

結婚新生活支援事業

問 町おこし課
☎0791-64-3167



夫婦共に婚姻日における年齢が39歳以下の新婚夫婦が市内で新生活を始める場合に、住宅購入、家賃、リフォーム、転居に係る費用を最大30万円補助します。(夫婦共に婚姻日における年齢が29歳以下の場合には最大60万円)
※対象者の要件や申請方法・時期等の詳細については、担当課へお問い合わせください。

定住促進住宅取得支援事業

問 町おこし課
☎0791-64-3167



転入者又は市内在住の40歳以下の夫婦等が、市内に定住を目的として住宅を取得された場合に、30万円の奨励金を交付します。(18歳未満の子ども一人につき10万円の加算があります。)
※対象者の要件や申請方法・時期等の詳細については、担当課へお問い合わせください。

三世帯同居定住促進住宅改修支援事業

問 町おこし課 ☎0791-64-3167



三世帯同居対応のために住宅の改修工事を実施する方に対し、補助金を交付します。

▶ **対象者**
小学生以下の子どもと同居しており、住宅改修後、対象住宅で三世帯同居を行う方

▶ **対象工事**
兵庫県の住宅改修業者登録制度に登録している事業者と契約し、三世帯同居のために、キッチン、浴室(脱衣室を含む。)、トイレ、玄関のいずれかを増設する工事
※対象条件等、申請手続きの詳細については、担当課へお問い合わせください。

住宅金融支援機構の住宅ローン「フラット35」の金利を引き下げます

問 町おこし課
☎0791-64-3167



「転入者定住促進住宅取得奨励金」及び「若者定住促進住宅取得奨励金」の交付対象要件に該当する世帯で、当該機構が民間金融機関と提携して実施する全期間固定金利型の住宅ローン「フラット35」を利用する場合、当初5年間、年0.25%（「若者定住促進住宅取得奨励金」の場合、年0.50%）の金利引き下げを行います。

若者定住促進奨学金返還支援事業

問 町おこし課
☎0791-64-3167



市内に定住し、奨学金の返還を行う30歳未満の若者を対象に、貸与型奨学金の返還に対する補助金を交付します。
※補助金の交付を受ける方は、事前に補助対象者の登録をする必要があります。詳細については、担当課へお問い合わせください。

救急医療

休日急患センター

問 揖龍休日夜間急病センター(龍野町富永410-2 はつらつセンター内) ☎0791-63-5510

▶ 診療内容 内科・小児科
▶ 診察時間 日祝日・8/15、12/31~1/3 9:00~12:00 13:00~22:00
姫路市歯科医師会口腔保健センター(姫路市安田3-107) ☎079-288-5896

▶ 診療内容 歯科
▶ 診察時間 日祝日・8/14、8/15、12/30~1/3 9:30~12:00



小児救急医療電話相談

問 救急安心センターひょうご(#7119) #7119
※つながらないときは☎078-331-7119へおかけください。
24時間365日対応
兵庫県子ども医療電話相談
▶ プッシュホン回線の方 #8000
▶ ダイヤル回線、IP電話の方 ☎078-304-8899 (ははきゅうきょう)
平日・土曜日 18:00~翌8:00
日祝日・12/29~1/3 8:00~翌8:00

Q ホーム⇒子ども・子育て応援サイト⇒目的別で探す
⇒救急医療⇒小児救急医療電話相談のご案内



急な病気やけがなどで、医療機関を受診した方がよいかなど、迷った場合は気軽にご相談ください。



市内小児科一覧

変更のある場合がありますので、詳しくは、各医院にお問い合わせください。

医療機関名	所在地	電話番号
龍野中央病院	龍野町島田667	0791-62-1301
吉田小児科医院	龍野町富永770-30	0791-63-6000
田淵内科医院	龍野町堂本48-5	0791-63-2131
たけだファミリークリニック	揖西町小神161-1	0791-72-8936
いたがき総合診療クリニック	揖西町南山2-111	0791-66-1199
清水内科医院	新宮町新宮80-27	0791-75-0088
横田医院	新宮町新宮589	0791-75-0033
うえだハートクリニック	揖保川町新在家15-121	0791-76-7006
正条クリニック	揖保川町山津屋9	0791-72-2033
中村医院	揖保川町神戸北山154-1	0791-72-5915
植田医院	御津町釜屋218-6	079-322-0048
なかむら内科・消化器クリニック	龍野町富永718	0791-62-1113
進藤ファミリークリニックたつの	龍野町堂本375-1	0791-63-1114

— 広 告 —

内科・消化器内科・小児科・訪問診療

なかむら内科・消化器クリニック

診療時間	月	火	水	木	金	土	日
8:30~12:00	●	●	●	●	●	●	/
13:00~16:00	△	△	△	△	△	/	/
16:00~18:30	●	●	●	●	*	/	/

胃カメラ・大腸カメラ
検査やっています

☎0791-62-1113

たつの市役所前(といた動物病院エルザ様)

【休診日】土曜午後・日曜日・祝日
※ 受付は診察終了30分前まで

△…予約診療・予約検査 *…17:30まで
たつの市龍野町富永718

救急医療

相談窓口

主任児童委員

問 地域福祉課 ☎0791-64-3154

児童のいる家庭の支援など、児童問題を中心に活動しています。気軽にご相談ください。

氏名	担当地区
満田 恭子	龍野地区・揖保地区
大村 弘美	揖西地区
田口 啓子	小宅地区
吉井 美鶴	誉田地区・神岡地区
松下 恭子	新宮地区・香島地区
糸数 茂美	西栗栖地区・東栗栖地区・越部地区
山口 美紀	揖保川地区
岩井 雅子	揖保川地区
今岡 佐苗	御津地区
四海亜起子	御津地区

子ども・若者・子育て家庭に関する相談窓口

子ども・子育てに関する悩みの相談窓口

区分	対象	開設日時	場所・電話番号
妊娠期から 子育て期に おける総合相談	主に0歳~就 学前のこど も・保護者	月~金曜日 8:30~17:15 (祝日・年末年始除く)	たつの市子ども家庭センター はつらつ(健康課(はつらつセンター内)) 0791-63-5121
子育て期に おける総合相談	0歳(主に就 学後)~18 歳・保護者	月~金曜日 8:30~17:15 (祝日・年末年始除く)	たつの市子ども家庭センター すくすく(児童福祉課) 0791-64-3220
子育て相談	0~5歳児・ 保護者	月~土曜日 9:00~16:00 (土曜日は月2回、土曜 日開設の翌週月曜日は 振替休業、祝日・年末年 始除く)	龍野子育てつどいの広場 (はつらつセンター内) 0791-62-9255 新宮子育てつどいの広場 (新宮子ども園敷地内) 0791-75-4646 揖保川子育てつどいの広場 (揖保川公民館内) 0791-72-6577 御津子育てつどいの広場 (御津やすらぎ福祉会館内) 079-322-2208

相談
窓口

区分	対象	開設日時	場所・電話番号
こども・子育て相談	0～18歳・保護者	月～土曜日 9:00～17:00 (土曜日は～12:00、祝日・年末年始除く)	中央児童館 (たつの市福祉会館内) 0791-63-5118
子育て相談	0～5歳児・保護者	月～金曜日 9:00～17:00 (祝日・年末年始除く)	各保育所、認定こども園 各園の代表番号
		月～金曜日 8:30～17:15 (祝日・年末年始除く)	幼児教育課 0791-64-3126
教育相談	小中学生・保護者	月～金曜日 8:30～17:15 (祝日・年末年始除く)	学校教育課 0791-64-3023

若者・福祉・健康・人権・就労に関する悩みの相談窓口

区分	対象	開設日時	場所・電話番号
若者の福祉に関する相談	主に18～39歳	月～金曜日 8:30～17:15 (祝日・年末年始除く)	地域福祉課 0791-64-3154
福祉に関する一般的な相談	市民全般	月～金曜日 8:30～17:15 (祝日・年末年始除く)	地域包括支援課 (ふくし総合相談窓口) 0791-64-3270
健康・栄養に関する相談	市民全般	月～金曜日 8:30～17:15 (祝日・年末年始除く)	健康課(はつらつセンター内) 0791-63-2112
人権に関する相談	市民全般	月～金曜日 8:30～17:15 (祝日・年末年始除く)	人権推進課 0791-64-3151
就労に関する相談	市民全般	月～金曜日 8:30～17:15 (祝日・年末年始除く)	商工振興課 0791-64-3158

相談窓口

ウイルスや細菌に対する感染対策を徹底しています。



院長 歯学博士 田中 栄士
院長略歴
元大阪歯科大学・大学院講師
元大阪歯科大学附属病院
高齢者歯科医局長
元大阪歯科大学 助教



小回りのきく診療所で
大学病院レベルの治療をめざします

たなか歯科クリニック

産前からの予防治療、ケガの処置、歯並びなどご相談ください

予防歯科治療	マイナス1歳からはじめる、むし歯予防
バリアフリー	スリッパをはきかえることなくベビーカーで入室可能
キッズスペース	アニメやおもちゃであそべます
滅菌・消毒システム	手術室と同レベルの滅菌、クラスB滅菌器

診察時間 月 火 水 木 金 土 日
9:00-13:00 ○ ○ ○ ○ ○ ×
14:30-19:30 ○ ○ ○ × ○ ×

【休診日】 日曜・祝日

〒679-4167 たつの市龍野町富永878-1
0791-64-6800



子育て支援ガイドブック

おおきくなあれ!

令和8年5月発行

発行

たつの市福祉部児童福祉課/
株式会社サイネックス



たつの市HP



サイネックスHP

制作

株式会社サイネックス

〒543-0001

大阪府大阪市天王寺区上本町5-3-15

TEL.06-6766-3333(大代表)

広告販売

株式会社サイネックス 姫路支店

〒670-0946

兵庫県姫路市北条永良町64

TEL.079-222-7630

※掲載している広告は、令和8年4月現在の情報です。



見やすく読みまちがえにくい
ユニバーサルデザインフォント
を採用しています。

無断で複写、転載することをご遠慮ください。

QRコードは株式会社デンソーウェーブの登録商標です。



約束できる建築会社



MARUO,

株式会社丸尾建築

見て、触って、家づくりを体感できる体感型ショールーム、
木の香り溢れるモデルハウス公開中です。ぜひご来場ください。

ご見学お問い合わせは
こちらの QR コードから

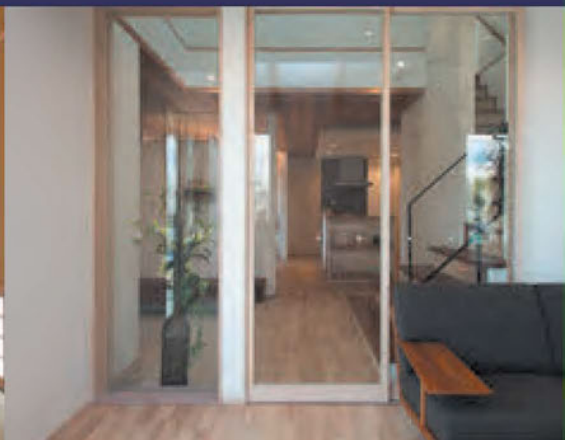

丸尾建築公式 Instagram 公開中!

施工事例、イベント情報を配信。ぜひご覧ください。

TikTok、YouTube も Check!



@maruo3171

株式会社 丸尾建築

太子展示場：攝保郡太子町東保 317 番地 1

姫路展示場：姫路市延末 328 番地 1

受付時間 / 9:00 ~ 18:00 定休日 / 木曜日 (祝日除く)



0120-74-9002