

しょうぼう
消防のしごと

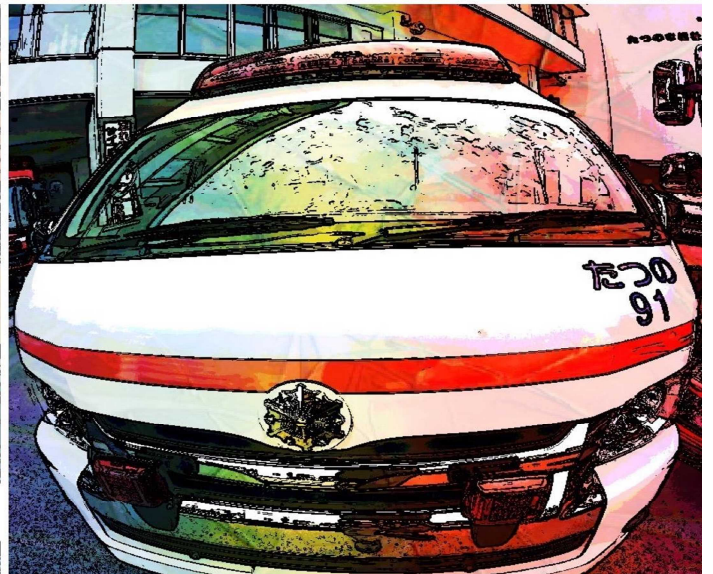
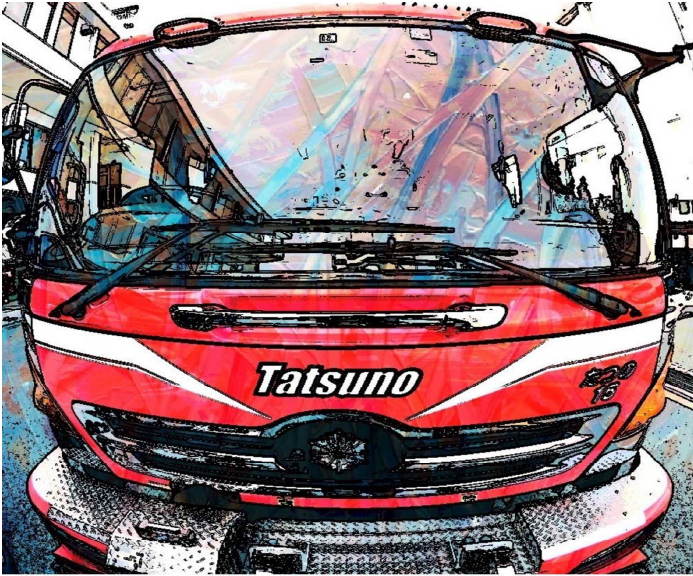

かじ きゅうきゅう きゅうじょ
火事・救急・救助は 1 1 9

しょうぼうしょ
たつの消防署

にし しょうぼうくみあい 西はりま消防組合の

しょうぼうしよ ぶんしよ しゅつちようしよ いち 消防署、分署、出張所の位置

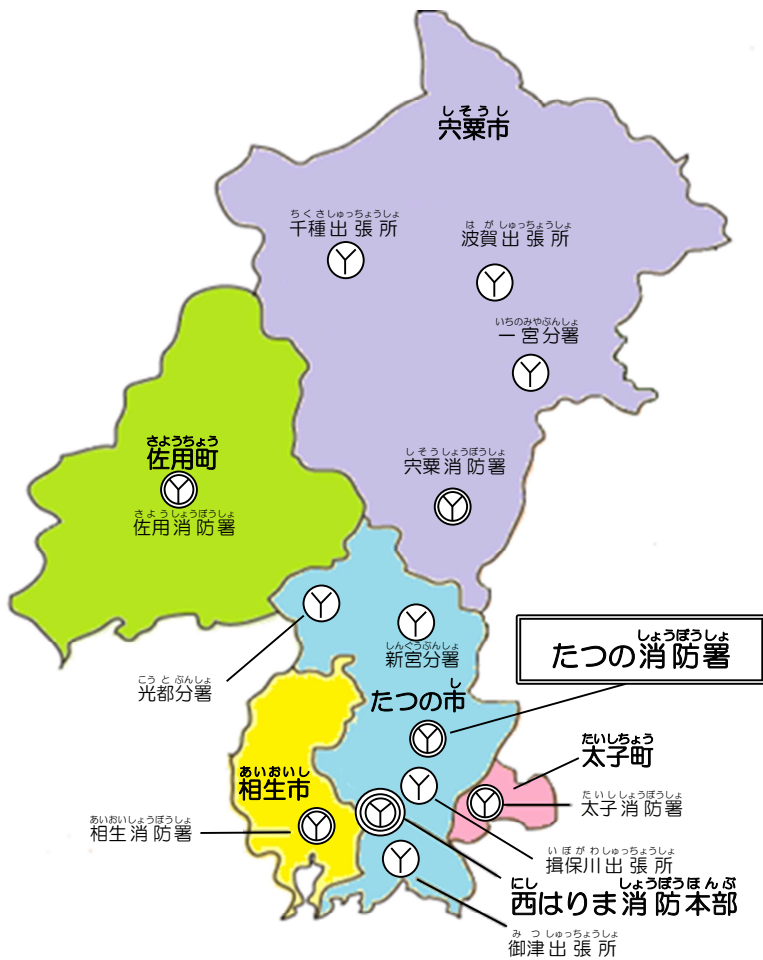

平成25年4月に4つの消防本部が一つになり、西はりま消防組合が誕生しました。また、平成30年4月に光都分署が赤穂市消防本部より西はりま消防組合に移管されました。

全体の人口は約18万人です。その中で、みんなが住んでいるたつの市の人口は、約7万2千人です。

火事や事故、けが人が発生した場所へすぐかけつけられるように、消防署や出張所をバランスよく配置しています。



たつの消防署の組織図

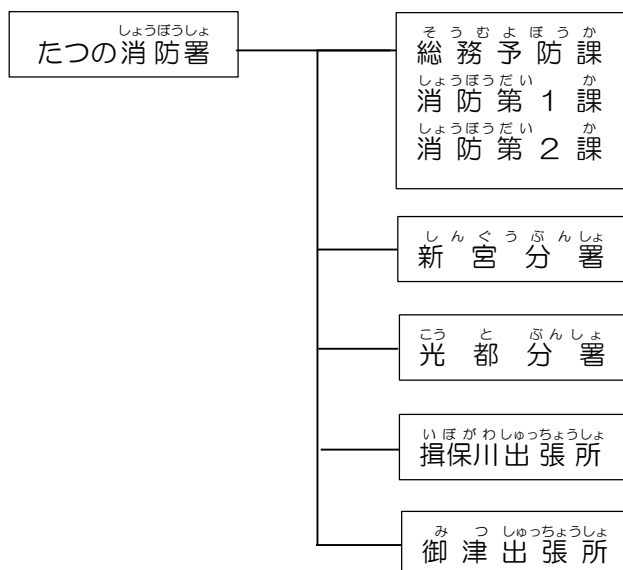

西はりま消防組合で働いている人 289人

たつの消防署で働いている人 78人

(令和7年4月現在)

しょうぼうしょ
たつの消防署
しょうぼうしゃ
消防車

すいそうつきしょうぼうじどうしゃ (タンク車、1台)
 消防活動の時に使う水を積んでいます。火事
 の現場に到着して、その水を使い、すぐに火を
 消すことができます。



しょうぼうじどうしゃ (5台)
 消火栓やプールなどから水を吸い
 上げ放水し、火を消します。吸い上げ
 た水を他の消防車に送る役割もしま
 す。



はしごつきしょうぼうじどうしゃ (2台)
 高い建物の火事の時、はし
 ごを伸ばし、逃げおくれた人
 を助けたり、高いところから
 水を出し、火を消します。



きゅうじょこうさくしや (1台)
 火事現場や、交通事故現場などで
 人を助けるために、いろいろな道具
 を積んでいます。

しきしや (1台)
 火事などの災害に
 出動し、情報を集めま
 す。集めた情報を使っ
 て、災害現場で指揮を
 とります。



レッドバイク (4台)
 車の入れない細
 い道や、山道を走っ
 て災害現場へ向か
 い、情報収集など
 を行います。



こうきかくきゅうしや (6台)
 けがや病気の人を救急隊員が手当て
 をしながら、病院へ運びます。手当て
 に必要な A E D などいろいろな器具
 を積んでいます。

119番から出動までの流れ

しょうぼうしれい
消防指令センター



かじげんば 火事現場

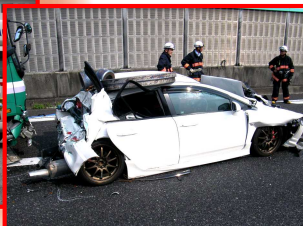

きゅうじょげんば 救助現場

たつの市内から 119番をかける
と、すべて西はりま消防本部の
消防指令センターにつながります。
(公衆電話や携帯電話も同じです。)

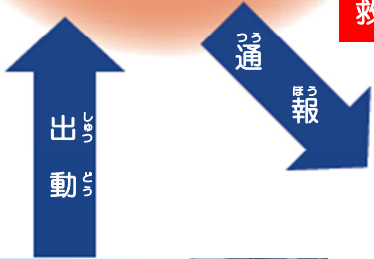

119番
消防です！



しゅうどうしれい
出動指令



* 関係する機関へ連絡
警察、電力会社、ガス会社など

しゅうどうしれい 出動指令を受けた消防署の自動車はすぐに出動します。

* 119番のかけ方

■ 火事の場合

① 119番です、火事ですか、救急ですか。
→ 火事です。

② 住所(場所)を教えてください。
→ 〇〇町 〇〇の〇番〇号です。

③ 何が燃えていますか。
→ 〇〇が燃えています。

④ あなたのお名前と、今お使いの電話番号を教えてください。
→ 名前は〇〇、電話番号は〇〇〇です。

■ 救急・救助の場合

① 119番です、火事ですか、救急ですか。
→ 事故です。救急です。

② 住所(場所)を教えてください。
→ 〇〇町 〇〇の〇番〇号です。

③ どうしましたか。
→ 交通事故です。車同士の事故ですが人が〇人います。

④ あなたのお名前と、今お使いの電話番号を教えてください。
→ 名前は〇〇、電話番号は〇〇〇です。

* 119番通報するときは、落ち着いてはっきりと伝えてください。

ら い ぶ こうとうしどう Live119 と 口頭指導

*Live119 とは？

ら い ぶ さいがいげんば じょうきょう えいぞう つた
Live119 とは、災害現場の状況を映像で伝えることができるシステムです。
ことば つた ことば えいぞう つうほう ばしょ とくてい げんば じょうぼうし くわ
言葉で伝えることが難しくても、映像で通報できるため、場所の特定や現場に向かう消防士に詳しい
じょうほう つた にし しょうぼうし れいわ ねん がつ つか
情報を伝えることができます。西はりま消防組合では、令和7年4月からこのシステムを使っています。
また、ら い ぶ でんわ う しょうぼうし ひつよう はんたん いらい
また、Live119 は、電話を受けた消防士が必要と判断したときに依頼します。

①119番通報をする



②ショートメッセージが来る

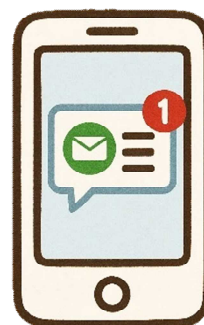

④消防士が映像を確認する



③現場の映像をスマホで撮る



*口頭指導とは？

こうとうしどう きゅうきゅうしや げんば とうちゃく あいだ でんわ う しょうぼうし おうきゅうてあて いらい
口頭指導とは、救急車が現場に到着するまでの間に、電話を受けた消防士が応急手当を依頼する
ことと たい しんぞう うご と ひと たい きょうこつあっぱく かた しょうぼうし でんわ おし
ことです。例えば、心臓の動きが止まっている人に対して、胸骨圧迫のやり方を消防士が電話で教えます。
また、きょうこつあっぱく かた どうが つうほうしや おく
また、胸骨圧迫のやり方の動画を、通報者のスマホに送ることもできます。

か じ
火 事



(建物が火事になったら)
 タンク車、ポンプ車がタンクの水や消火
 栓、川の水などを使って、火を消します。
 救助工作車、はしご車、救急車なども
 出動します。

(山火事になったら)
 山火事は、消火するためにたくさんの方が
 必要となるので、消防団と協力し、火を消しま
 す。
 消防ヘリコプターが応援に来ることもあり
 ます。



(全国の火事の件数について)
 令和6年 37,036件
 (1日あたり 約101件)
 約14分間で、1件の火事が発生しました。

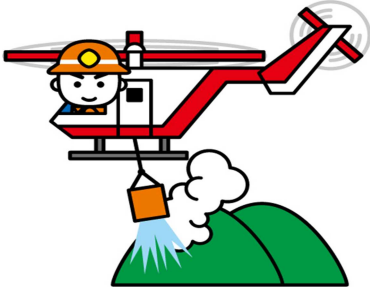

たつの市内の火事の件数

	令和5年	令和6年
建物	13	15
林野	4	0
車両	5	3
その他	12	8
合計	34	26

地域別件数

地域名	令和5年	令和6年
龍野	19	18
新宮	6	5
揖保川	3	2
御津	6	1
合計	34	26



きゅう 救 きゅう 急

けがをした人、病気になった人の手当てを
しながら病院へ運びます。

ドクターヘリは大きな病気やけがをした
人を病院まで空を飛んで運びます。

きゅうきゅうしゃ 救急車に積んでいるもの

患者監視装置

けつあつ しんぞう うご かん
血圧や心臓の動きを観
察するきかい



輸液

からだ すいぶん えいようぶん たく
体に水分や栄養分を送る



除細動器 (AED)

しんぞう 心臓がとまりそうになったと
きに使用するきかい



気管挿管

くわん 空気の通りをよくするため
に口からチューブを入れる

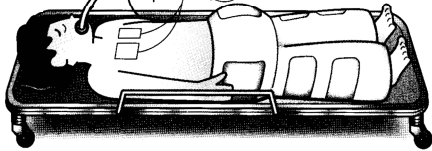

バッグマスク

じんこうてき はい くわん
人工的に肺に空気を
送り込む道具

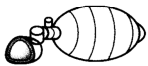

ストレッチャー

びやうにん 病人やけが人を運ぶベッド

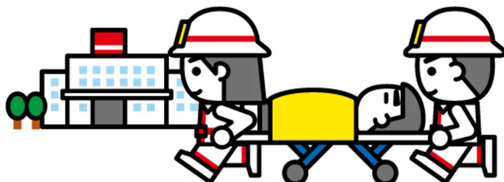

ぜんこく 救急件数について
(全国の救急件数について)

れいわ ねん 令和6年 771万7123件

(1日あたり 約2万1085件)

やく びょうかん 約4秒間で、1件の救急が発生しました。

しな い きゅうきゅう けんすう
たつの市内の救急の件数

	れいわ ねん 令和5年	れいわ ねん 令和6年
きゅうびょう 急病	2511	2539
こうつうじこ 交通事故	270	264
けがなど	558	626
てんいんはんそう 転院搬送	604	590
その他	134	135
ごうけい 合計	4077	4154

ちいきべつけんすう
地域別件数

ちいきめい 地域名	れいわ ねん 令和5年	れいわ ねん 令和6年
たつ の 龍 野	2170	2205
しん ぐう 新 宮	767	758
いぼがわ 揖保川	505	540
み つ 御 津	617	631
こうそくどうろ 高速道路	18	20
ごうけい 合計	4077	4154



きゅう じょ
救 助

すいなんきゅうじょ
(水難救助)
おおあめ みず に
大雨などで水があふれて逃げら
れなくなった人や、海や川で溺れ
た人を助けます。



と こ きゅうじょ
(閉じ込め救助)
じしんなどで建物のなかに閉じ込
められた人や、交通事故で車の
なかに閉じ込められた人を、機具を
つかって助けます。

ぜんこく きゅうじょけんすう
(全国の救助件数について)
令和5年11万5572件
(1日あたり 約317件)
約5分間で、1件の救助が
発生しました。



しな い きゅうじょ けんすう
たつの市内の救助の件数

	れいわ ねん 令和5年	れいわ ねん 令和6年
か さい 火 災	1	1
こうつう 交 通	18	21
すいなん 水 難	4	1
きかい 機 械	5	1
たてもの 建 物	10	13
その他	24	25
ごう けい 合 計	62	62

ちいきべつけんすう
地域別件数

ちいきめい 地域名	れいわ ねん 令和5年	れいわ ねん 令和6年
たつ の 龍 野	37	33
しん ぐう 新 宮	15	14
いほがわ 揖保川	4	8
み つ 御 津	6	7
ごう けい 合 計	62	62

しょむたんとう しごと 庶務担当の仕事

勤務の時間や職員の給与の調整を行います。また、職員の働きやすい環境を作るために消防車や消防署の建物などの維持管理を行います。その他にも消防業務に関する総合的な調整を行います。

よほうたんとう しごと 予防担当の仕事



病院やスーパーマーケットなどたくさんの人が利用する建物で火事が起きたときに、安全に避難できるかなどを検査します。

工場などで多量のガソリンや灯油などが安全に保管されているか、安全に運ぶことができているかなどを検査します。

しごと ほかにどんな仕事をしているの？



かさいげんいんちようさ (火災原因調査)

火事の原因はなにか、どのように燃え広がったのか、また、どれだけの被害があったのかを調べます。原因を調べて同じような火事が二度と起きないように役立てます。

しょうぼうだん じしゅほうさいそしき しどう
(消防団・自主防災組織の指導)

いつおこるかわからないさいがい ほんせい そな しょうぼうだんいん ちいきじゅうみん いっしょ くんれん
いつ起こるか分からない災害の発生に備えて、消防団員や地域住民と一緒に訓練を
おこな あんぜん つと
行い、安全なまちづくりに努めています。



ふきゅうけいはつかつどう
(普及啓発活動)

ようちえん ほいくえん じちかい で む ぼうさいいしき たか かつどう
幼稚園、保育園や自治会などに出向き、みなさんに防災意識を高めってもらう活動をして
います。



